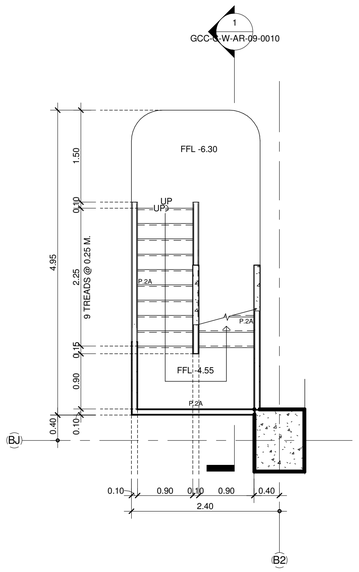


## แบบขยายบันได WST.03a ชั้น B2

1 : 50

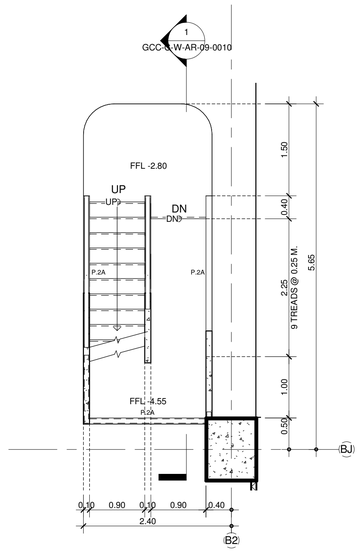


## แบบขยายบันได WST.03a ชั้น B1

1 : 50

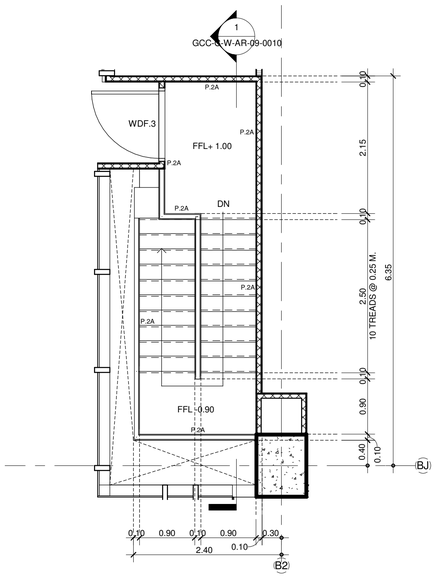


## แบบขยายบันได WST.03a ชั้น 1

1 : 50

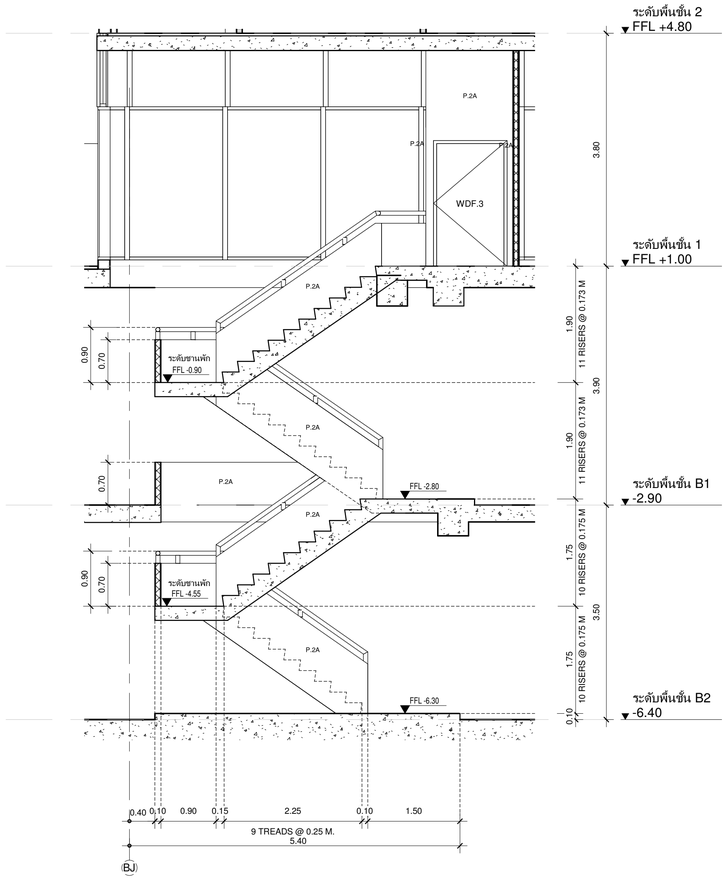


## แบบขยายบันได WST.03a รูปตัด 1

1 : 50

| เจ้าของโครงการ | ที่ปรึกษาบริหารโครงการ | ผู้ออกแบบ |
|---|---|---|
| บริษัท ธนารักษ์พัฒนาสินทรัพย์ จำกัด 120 อาคารธนพิพัฒน์ ศูนย์ราชการเฉลิมพระเกียรติ ๘๐ พรรษา ๕ ธันวาคม ๒๕๕๐ ถนนแจ้งวัฒนะ แขวงทุ่งสองห้อง เขตหลักสี่ กรุงเทพมหานคร 10210 | บริษัท ทีม คอนซัลติ้งแอนจิเนียริ่งแอนด์แมนาเมนท์ จำกัด (มหาชน) บริษัท เอซีที คอนซัลแตนท์ จำกัด บริษัท ทีม เอสดีว จำกัด เลขที่ 151 ถนนบวลจันทร์ แขวง บวลจันทร์ เขตป้อมปราบ กรุงเทพฯ 10230 TEL. 0-2509-9000 FAX.0-2909-9090 | GCDT GOVERNMENT CENTER DESIGN TEAM เลขที่ 4 ซอยรัชดาภิเษก 64 ถนนรัชดาภิเษก แขวง วงศ์สว่าง เขตบางซื่อ กรุงเทพฯ 10800 TEL. 0-2922-3435 FAX. 0-2922-3433 |

| ผู้จัดการโครงการ | | สถาปนิก | | วิศวกรโครงสร้าง | | วิศวกรงานระบบไฟฟ้า | | วิศวกรงานระบบสุขาภิบาล | |
|---|---|---|---|---|---|---|---|---|---|
| ธีรยุทธ์ หงษ์สวัสดิ์ | ว-สถ 491 | จัตรชัย ธีระวงษ์ไพโรจน์ | ว-สถ 556 | น.อ. ชาญชัย จันทรรัตน์ | วย.1108 | เจริญชัย เลิศมนกิจ | วฟก.1100 | โจทุร เมธมโนรมย์ | สส.106 |
| | | กฤษฎา พนิตโกศล | ส-สถ 1598 | สุรพงศ์ ศิริวัชกุล | วย. 1209 | สุวิชญาณ์ เมธมโนรมย์ | วฟก.1093 | งานอนุรักษ์พลังงาน | |
| รองผู้จัดการโครงการ | | ธานินทร์ แสงสร้อย | ส-สถ 2747 | โชคชัย ชัดชจร | สย.4522 | วิศวกรงานระบบสื่อสาร | | สรัญญา วัดนณิพิศสกุล | สถ.3173 |
| จัตรชัย ธีระวงษ์ไพโรจน์ | ว-สถ 556 | วรชาติ นิลสำราญจิต | ส-สถ 3209 | ดร.ปิยวัชร ชัยเสรี | สย.7227 | วิเศรษฐ์ ยังสุรัตน์โกมล | วฟก.1129 | วิศวกรงานระบบความปลอดภัยและป้องกันอัคคีภัย | |
| จักรพงษ์ มณีปันสี | ว-สน. 13 | สุภัคกิจ จัตวเมที | ส-สถ 3366 | นพดล จึงวาม | สย.9021 | วิศวกรงานระบบเครื่องกล | | ธรรณพ กิ่งขจี | วก.900 |
| เลิศฤทธิ์ นิธิโชใย | ว-สน. 18 | ศุภฤกษ์ นรพงษ์ | ภ-สถ 15242 | ภูมิสถาปนิก | | สมจินต์ ติสวัสดิ์ | วก.941 | ผู้ตรวจสอบงานโครงสร้าง | |
| ชนินทร พุดอำพร | วก. 1935 | รักษิณา นามไพโรจน์ | ภ-สถ 19909 | เลิศฤทธิ์ นิธิโชใย | ว-ภส. 18 | งานถนนและระบบระบายน้ำภายนอกอาคาร | | | |
| เกษา ธีระโกเมน | วก.500.วส.56 | งานตกแต่งภายในและครุภัณฑ์ | | เอกศิทธิ์ อรุณวงศ์ ณ อยุธยา | ส-ภส. 6 | อุดม หงษ์ประธานทร | สย.7267 | ผู้เชี่ยวชาญงานประหยัดพลังงานและอาคารเขียว | |
| | | จักรพงษ์ มณีปันสี | ว-สน 13 | ภาวิณี โพธานรักษ์ | ส-ภส. 85 | อรรถวุฒิ กองสวัสนะ | สย.22322 | ผศ.ดร.ชนิกานต์ ธีมประยูร | |
| | | ศิริกันยา ชุ่มเชยกลิ่น | | พูลทัชย์ โรจน์ทวีทักษ์ | ภ-ภส. 8 | งานออกแบบแสงสว่าง | | อนุชิต พึ่งกล่อม | |
| | | เกรียงยศ จรูญศรีสวัสดิ์ | ภ-สน 1465 | ธเนศวร แพรัตนดิลก | ภ-ภส. 580 | ดร. วรรณภา พิมพ์วิริยะกุล | ภสถ. 2956 | ธานินทร์ แสงสร้อย | ส-สถ 2747 |

ชื่อโครงการ :

# โครงการพัฒนาพื้นที่ส่วนขยาย

**ศูนย์ราชการเฉลิมพระเกียรติ ๘๐ พรรษา ๕ ธันวาคม ๒๕๕๐ พื้นที่โซน C ศูนย์ราชการโซน C อาคารทิศตะวันตก (W)**

REVISION

| NO. | DATE | DESCRIPTION | BY |
|---|---|---|---|
| 0 | 01/04/64 | FOR BIDDING | GCDT |

ชื่อแบบ :

**แบบขยายบันได WST.03a**

| | |
|---|---|
| เขียนโดย : Author | |
| ตรวจสอบโดย : Checker | วันที่ : 01/04/64 |
| อนุมัติโดย : Approver | มาตราส่วน : 1 : 50 |
| เลขที่แบบ : GCC-C-W-AR-09-0010 | |

SIZE : A1 = 841 x 594 mm.

ALL PRINTS SPECIFICATION AND THEIR COPY RIGHT ARE THE PROPERTIES OF GOVERNMENT CENTER DESIGN TEAM AND MUST NOT BE COPIED OR REPRODUCED WITHOUT WRITTEN PERMISSION FROM GOVERNMENT CENTER DESIGN TEAM

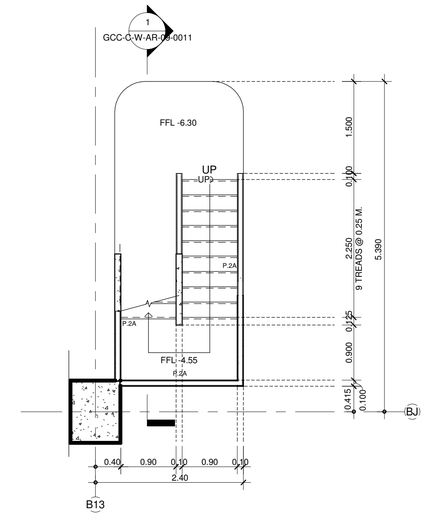


## แบบขยายบันได WST.03b ชั้น B2

1 : 50

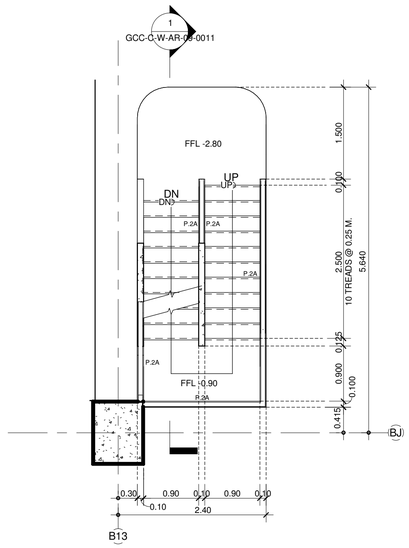


## แบบขยายบันได WST.03b ชั้น B1

1 : 50

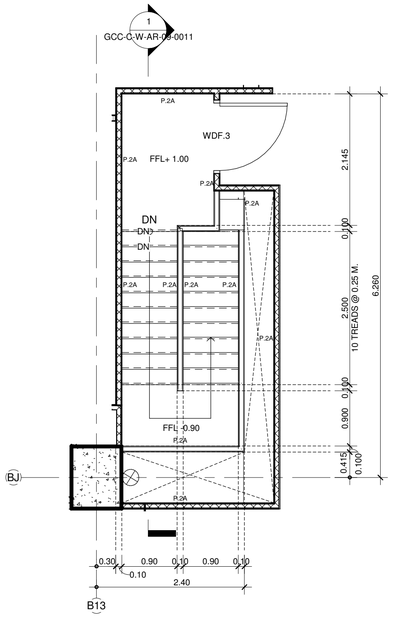


## แบบขยายบันได WST.03b ชั้น 1

1 : 50

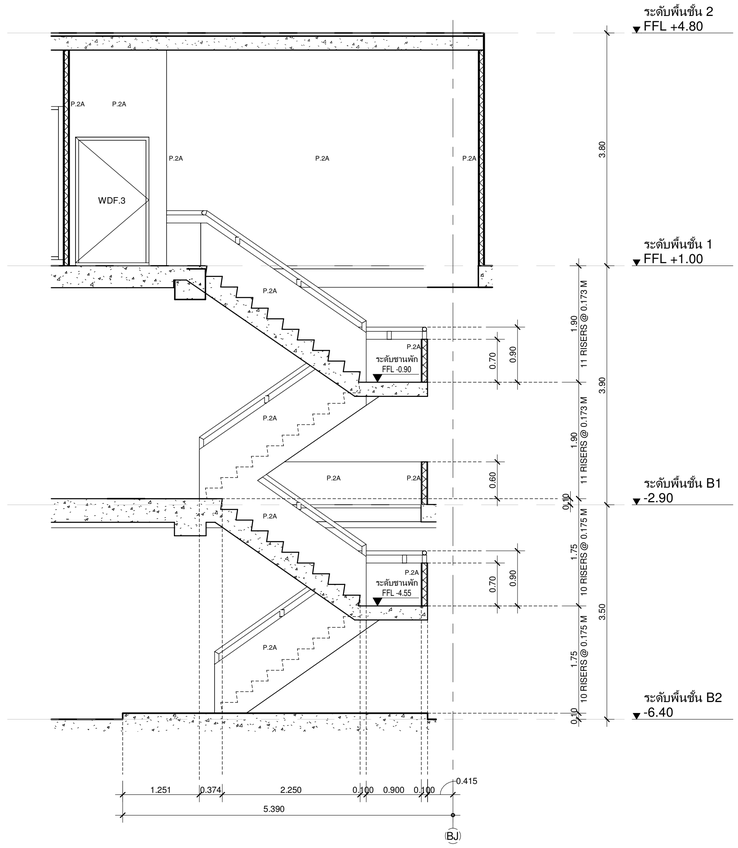


## แบบขยายบันได WST.03b รูปตัด 1

1 : 50

เจ้าของโครงการ

บริษัท ธนารักษ์พัฒนาสินทรัพย์ จำกัด 120 อาคารธนพิพัฒน์ ศูนย์ราชการเฉลิมพระเกียรติ ๘๐ พรรษา ๕ ธันวาคม ๒๕๕๐ ถนนแจ้งวัฒนะ แขวงทุ่งสองห้อง เขตหลักสี่ กรุงเทพมหานคร 10210

ที่ปรึกษาบริหารโครงการ

TEAM GROUP

บริษัท ทีม คอนซัลติ้งแอนจิเนียริ่งแอนด์แมเนจเมนท์ จำกัด (มหาชน)
บริษัท เอทีที คอนซัลแตนท์ จำกัด
บริษัท ทีม เอสดีว่า จำกัด

เลขที่ 151 ถนนบวรจันทร์
แขวง บวรจันทร์ เขตบึงกุ่ม กรุงเทพฯ 10230
TEL. 0-2509-9000 FAX.0-2509-9090

ผู้ออกแบบ

GCDT
GOVERNMENT CENTER DESIGN TEAM

เลขที่ 4 ซอยอรัชดาภิเษก 64 ถนนรัชดาภิเษก
แขวง วงศ์สว่าง เขตบางซื่อ กรุงเทพฯ 10800
TEL. 0-2922-3435 FAX. 0-2922-3433

| ผู้จัดการโครงการ | | |
|---|---|---|
| ธีรยุทธ์ หงษ์สวัสดิ์ | | ว-สถ. 491 |
| รองผู้จัดการโครงการ | | |
| ณัฐรชัช ธีระวงษ์ไพโรจน์ | | ว-สถ. 556 |
| จักรพงษ์ มณิปันดี | | ว-สน. 13 |
| เลิศฤทธิ์ บิฮิไซโย | | ว-ภส. 18 |
| ชนินทร พุดอำพร | | วย. 1935 |
| เกษา ธีระโกเมน | | วก.500,วส.56 |

| สถาปนิก | | |
|---|---|---|
| ณัฐรชัช ธีระวงษ์ไพโรจน์ | | ว-สถ. 556 |
| กฤษฎา พนิตโกศล | | ส-สถ. 1598 |
| ธานินทร์ แสงสร้อย | | ส-สถ. 2747 |
| วรชาติ นิลสำราญจิต | | ส-สถ. 3209 |
| สุภัคกิจ จัตวเมฬี | | ส-สถ. 3366 |
| สุภฤกษ์ บรพงษ์ | | ภ-สถ. 15242 |
| รักพิณา นวมไพโรจน์ | | ภ-สถ. 19909 |
| งานตกแต่งภายในและครุภัณฑ์ | | |
| จักรพงษ์ มณิปันดี | | ว-สน. 13 |
| สิริกันยา ชุ่มเชยกลิ่น | | |
| เกรียงยศ จรูญศรีสวัสดิ์ | | ภ-สน. 1465 |

| วิศวกรโครงสร้าง | | |
|---|---|---|
| น.อ. ขาญชัย จันทรรัตน์ | | วย.1108 |
| สุรพงศ์ ศิริวิชยกุล | | วย. 1209 |
| โชคชัย รัตชจร | | สย.4522 |
| ดร.ปิยะวัชร ชัยเสรี | | สย.7227 |
| นพดล จิ่งวาม | | สย.9021 |
| ภูมิสถาปนิก | | |
| เลิศฤทธิ์ บิฮิไซโย | | ว-ภส. 18 |
| เอกศิทธิ์ อรุณวงศ์ ณ อยุธยา | | ส-ภส. 6 |
| ภาวิณี โพธานุรักษ์ | | ส-ภส. 85 |
| พุฒิชัย โรจน์ทวีพิทักษ์ | | ภ-ภส. 8 |
| ธเนศวร แพร์คนติลก | | ภ-ภส. 580 |

| วิศวกรงานระบบไฟฟ้า | | |
|---|---|---|
| เจริญชัย เลิศมหกิจ | | วฟก.1100 |
| สุวิชญาณ์ เมธมโนรมย์ | | วฟก.1093 |
| วิศวกรงานระบบสื่อสาร | | |
| วิเศรษฐ์ อังสุรัตนโกมล | | วฟก.1129 |
| วิศวกรงานระบบเครื่องกล | | |
| สมจินต์ ติสวัสดิ์ | | วก.941 |
| งานถนนและระบบระบายน้ำภายนอกอาคาร | | |
| อุดม หงษ์ประธานทร | | สถ.7267 |
| อรรถวุฒิ กองศวสนะ | | ภย.22322 |
| งานออกแบบแสงสว่าง | | |
| ดร. วรรณภา พิมพวิริยะกุล | | ภสถ. 2956 |

| วิศวกรงานระบบสุขาภิบาล | | |
|---|---|---|
| ไวทูร เมธมโนรมย์ | | สส.106 |
| งานอนุรักษ์พลังงาน | | |
| สรัญญา รัตนบัณฑิตสกุล | | สก.3173 |
| วิศวกรงานระบบความปลอดภัยและป้องกันอัคคีภัย | | |
| อรรณพ กิ่งชาจี | | วก.900 |
| ผู้ตรวจสอบงานโครงสร้าง | | |
| ผู้เชี่ยวชาญงานประหยัดพลังงานและอาคารเขียว | | |
| ผศ.ดร.ชนิกานต์ ยิ้มประยูร | | |
| อนุชิต พึ่งกล่อม | | |
| ธานินทร์ แสงสร้อย | | ส-สถ. 2747 |

ชื่อโครงการ :

# โครงการพัฒนาพื้นที่ส่วนขยาย

**ศูนย์ราชการเฉลิมพระเกียรติ ๘๐ พรรษา ๕ ธันวาคม ๒๕๕๐ พื้นที่โซน C ศูนย์ราชการโซน C อาคารทิศตะวันตก (W)**

REVISION

| NO. | DATE | DESCRIPTION | BY |
|---|---|---|---|
| 0 | 01/04/64 | FOR BIDDING | GCDT |

ชื่อแบบ :

**แบบขยายบันได WST.03b**

| | |
|---|---|
| เขียนโดย : Author | |
| ตรวจสอบโดย : Checker | วันที่ : 01/04/64 |
| อนุมัติโดย : Approver | มาตราส่วน : 1 : 50 |

เลขที่แบบ :

GCC-C-W-AR-09-0011

SIZE : A1 - 84.1 x 59.4 mm.

ALL PRINTS SPECIFICATION AND THEIR COPY RIGHT ARE THE PROPERTIES OF GOVERNMENT CENTER DESIGN TEAM AND MUST NOT BE COPIED OR REPRODUCED WITHOUT WRITTEN PERMISSION FROM GOVERNMENT CENTER DESIGN TEAM

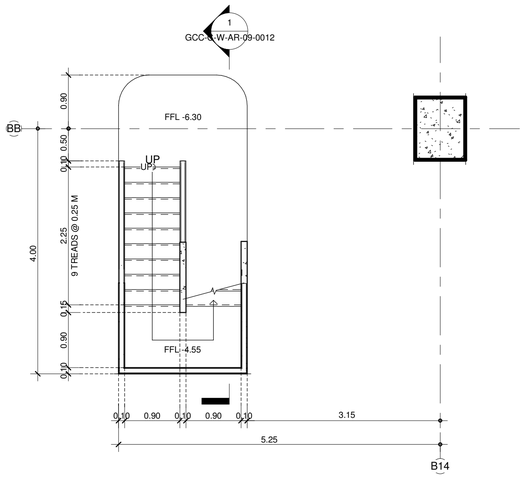


## แบบขยายบันได WST.03c ชั้น B2

1 : 50

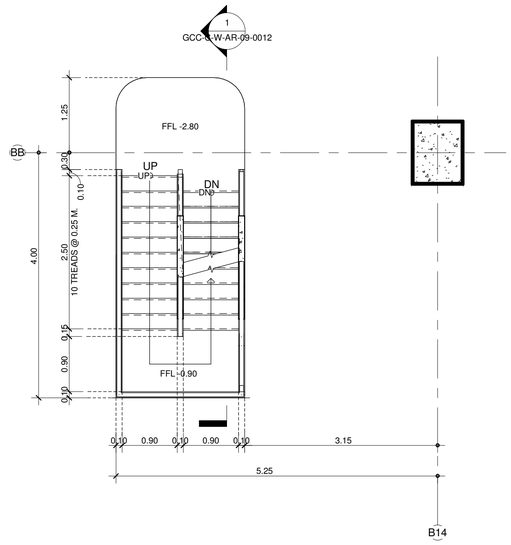


## แบบขยายบันได WST.03c ชั้น B1

1 : 50

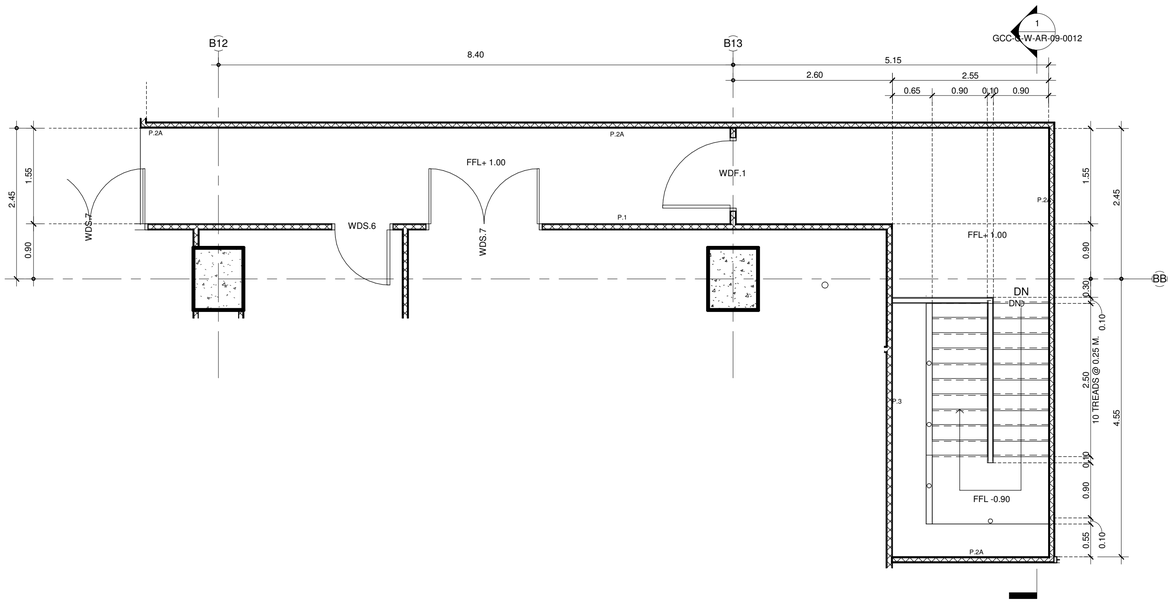


## แบบขยายบันได WST.03c ชั้น 1

1 : 50

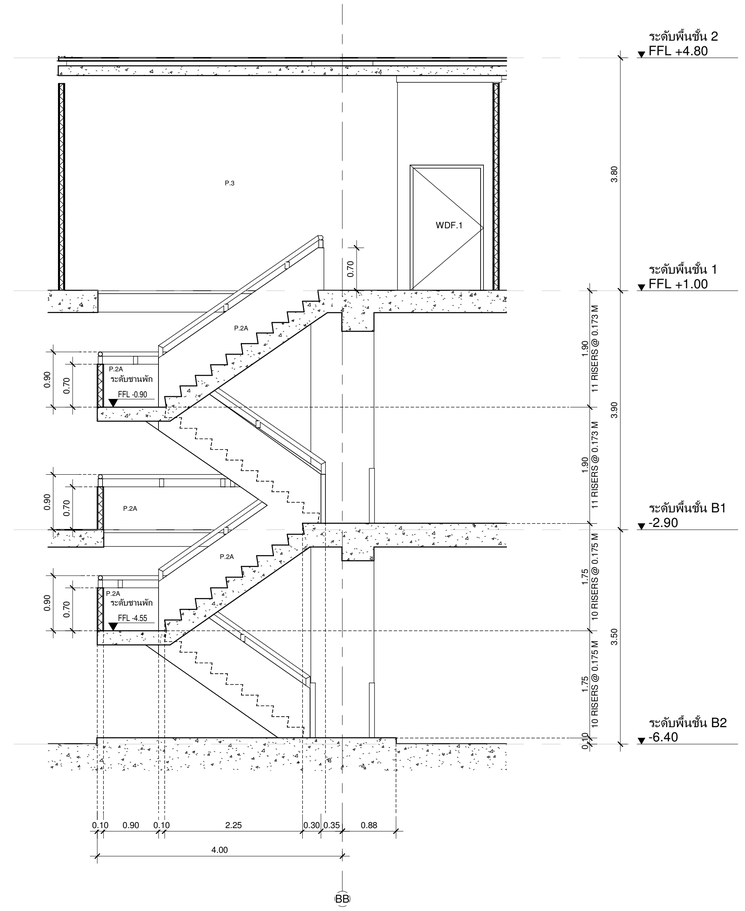


## แบบขยายบันได WST.03c รูปตัด 1

1 : 50

| เจ้าของโครงการ | ที่ปรึกษาบริหารโครงการ | ผู้ออกแบบ |
|---|---|---|
| บริษัท ธนารักษ์พัฒนาสินทรัพย์ จำกัด 120 อาคารธนพิพัฒน์ ศูนย์ราชการเฉลิมพระเกียรติ ๘๐ พรรษา ๕ ธันวาคม ๒๕๕๐ ถนนแจ้งวัฒนะ แขวงทุ่งสองห้อง เขตหลักสี่ กรุงเทพมหานคร 10210 | บริษัท ทีม คอนซัลติ้งเอนจิเนียริงแอนด์แมเนจเมนท์ จำกัด (มหาชน) บริษัท เอทีที คอนซัลแตนท์ จำกัด บริษัท ทีม เอสดีว จำกัด<br>เลขที่ 151 ถนนบวงจันทร์ แขวง บวงจันทร์ เขตป้อมปราบฯ กรุงเทพฯ 10230<br>TEL. 0-2509-9000 FAX.0-29509-9090 | GCDT<br>GOVERNMENT CENTER DESIGN TEAM<br>เลขที่ 4 ซอยอรัชดาภิเษก 64 ถนนรัชดาภิเษก แขวง วงศ์สว่าง เขตบางซื่อ กรุงเทพฯ 10800<br>TEL. 0-2922-3435 FAX. 0-2922-3433 |

| ผู้จัดการโครงการ | | | สถาปนิก | | | วิศวกรโครงสร้าง | | | วิศวกรงานระบบไฟฟ้า | | | วิศวกรงานระบบสุขาภิบาล | | |
|---|---|---|---|---|---|---|---|---|---|---|---|---|---|---|
| ธีรยุทธ์ หงษ์สวัสดิ์ | | ว-สถ 491 | ฉัตรชัย ธีระวงษ์ไพโรจน์ | | ว-สถ 556 | น.อ. ชาญชัย จันทรรัตน์ | | ชย.1108 | เจริญชัย เลิศมนกิจ | | วฟก.1100 | ไวทูร เมธนในรมย์ | | สส.106 |
| | | | กฤษฎา พนิตโกศล | | ส-สถ 1598 | สุรพงศ์ ศิริวัธยกุล | | วย. 1209 | สุวิธญาณ์ เมธนในรมย์ | | วฟก.1093 | งานอนุรักษ์พลังงาน | | |
| รองผู้จัดการโครงการ | | | ธานินทร์ แสงสร้อย | | ส-สถ 2747 | โชคชัย จัดชาจร | | สย.4522 | วิศวกรงานระบบสื่อสาร | | | สรัญญา จัดนบัณฑิตสกุล | | สก.3173 |
| ฉัตรชัย ธีระวงษ์ไพโรจน์ | | ว-สถ. 556 | วรชาติ นิลสำราญจิต | | ส-สถ 3209 | ดร.ปิยะวัฒร ชัยเสรี | | สย.7227 | วิเศรษฐ์ อังสุรัตน์โกมล | | วฟก.1129 | วิศวกรงานระบบความปลอดภัยและป้องกันอัคคีภัย | | |
| จักรพงษ์ มณีบันดี | | ว-สน. 13 | สุภัคชักิจ ดีศวเมธี | | ส-สถ 3366 | นพดล วิงวาม | | สย.9021 | วิศวกรงานระบบเครื่องกล | | | อรรณพ กิ่งชาชี | | วก.900 |
| เลิศฤทธิ์ นิติไชโย | | ว-ภส. 18 | ศุภฤกษ์ บรพงษ์ | | ภ-สถ 15242 | ภูมิสถาปนิก | | | สมจินต์ ติสวัสดิ์ | | วก.941 | ผู้ตรวจสอบงานโครงสร้าง | | |
| ชนินทร พุดอำพร | | วก. 1935 | รักพิณา นวมไพโรจน์ | | ภ-สถ 19909 | เลิศฤทธิ์ นิติไชโย | | ว-ภส. 18 | งานถนนและระบบระบายน้ำภายนอกอาคาร | | | | | |
| เกษา ธีระโกเมน | | วก.500,วส.56 | งานตกแต่งภายในและครุภัณฑ์ | | | เอกสิทธิ์ อรุณวงศ์ ณ อยุธยา | | ส-ภส. 6 | อุดม หงษ์ประธานทร | | สย.7267 | ผู้เชี่ยวชาญงานประหยัดพลังงานและอาคารเขียว | | |
| | | | จักรพงษ์ มณีบันดี | | ว-สน 13 | ภาวิณี โพธานุรักษ์ | | ส-ภส. 85 | อรรถวุฒิ กองสาสนะ | | ภย.22322 | ผศ.ดร.ชนิกานต์ ชิมประยูร | | |
| | | | ศิริกันยา ชุ่มเชยกลิ่น | | | พุฒิชัย ไชจน์ทวีพิทักษ์ | | ภ-ภส. 8 | งานออกแบบแสงสว่าง | | | อนุชิต พึ่งกล่อม | | |
| | | | เกรียงยศ จรญศรีสวัสดิ์ | | ภ-สน 1465 | ธเนศวร แพร้ดนติยก | | ภ-ภส. 580 | ดร. วรรณภา พิมพ์วิระยะกุล | | ภสอ. 2956 | ธานินทร์ แสงสร้อย | | ส-สถ 2747 |

ชื่อโครงการ :

# โครงการพัฒนาพื้นที่ส่วนขยาย

**ศูนย์ราชการเฉลิมพระเกียรติ ๘๐ พรรษา ๕ ธันวาคม ๒๕๕๐ พื้นที่โซน C ศูนย์ราชการโซน C อาคารทิศตะวันตก (W)**

REVISION

| NO. | DATE | DESCRIPTION | BY |
|---|---|---|---|
| 0 | 01/04/64 | FOR BIDDING | GCDT |

ชื่อแบบ :

**แบบขยายบันได WST.03c**

| | |
|---|---|
| เขียนโดย : Author | |
| ตรวจสอบโดย : Checker | วันที่ : 01/04/64 |
| อนุมัติโดย : Approver | มาตราส่วน : 1 : 50 |

เลขที่แบบ :

GCC-C-W-AR-09-0012

SIZE: A1 - 84 x 59.4 mm.

ALL PRINTS SPECIFICATION AND THEIR COPY RIGHT ARE THE PROPERTIES OF GOVERNMENT CENTER DESIGN TEAM AND MUST NOT BE COPIED OR REPRODUCED WITHOUT WRITTEN PERMISSION FROM GOVERNMENT CENTER DESIGN TEAM

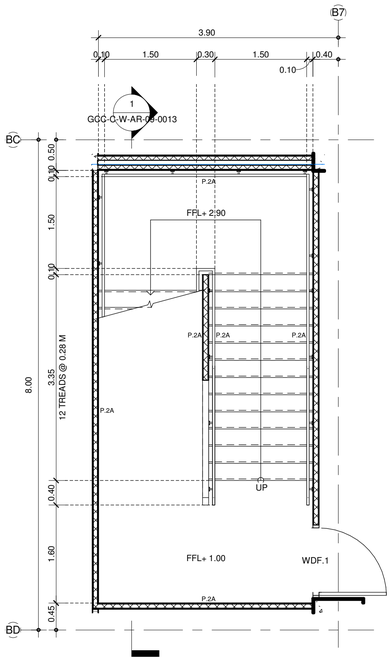


## แบบขยายบันได WST.04 ชั้น 1

1 : 50

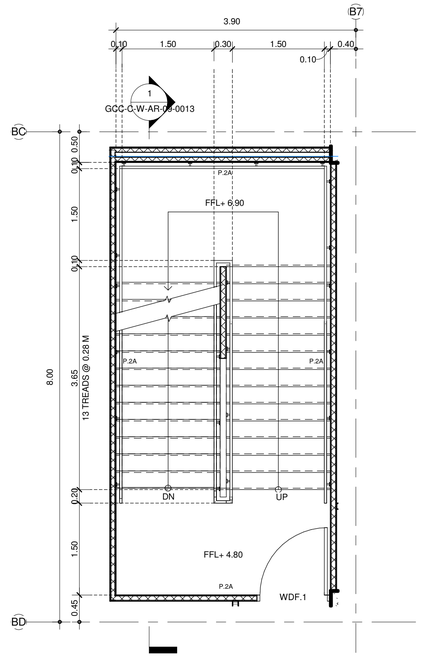


## แบบขยายบันได WST.04 ชั้น 2

1 : 50

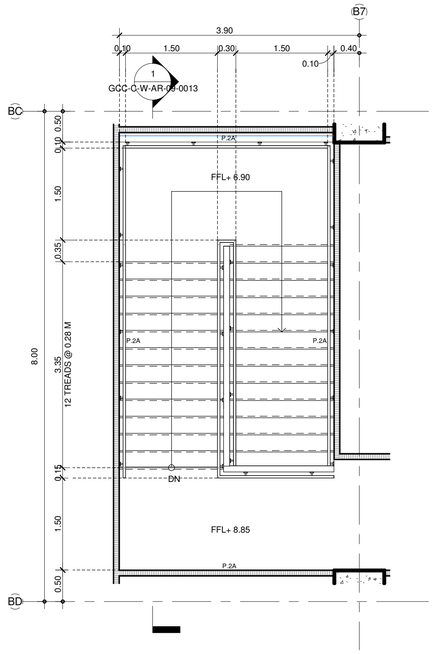


## แบบขยายบันได WST.04 ชั้น 3

1 : 50

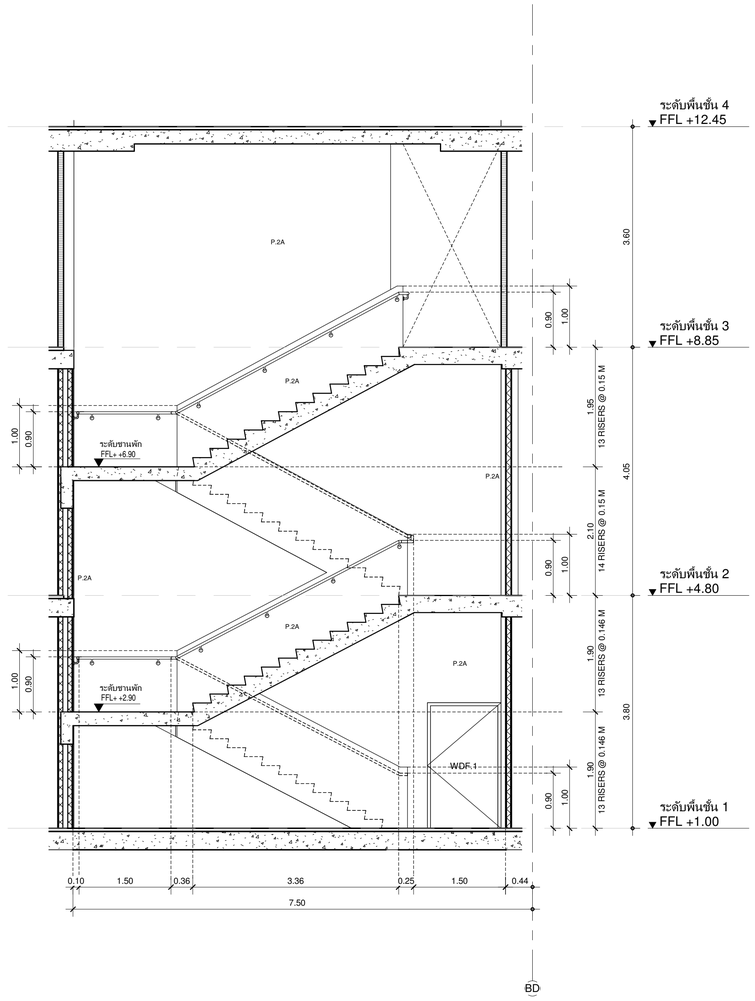


## แบบขยายบันได WST.04 รูปตัด 1

1 : 50

เจ้าของโครงการ

บริษัท ธนารักษ์พัฒนาสินทรัพย์ จำกัด 120 อาคารธนพิพัฒน์ ศูนย์ราชการเฉลิมพระเกียรติ ๘๐ พรรษา ๕ ธันวาคม ๒๕๕๐ ถนนแจ้งวัฒนะ แขวงทุ่งสองห้อง เขตหลักสี่ กรุงเทพมหานคร 10210

ที่ปรึกษาบริหารโครงการ

TEAM GROUP

บริษัท ทีม คอนซัลติ้งแอนจิเนียริ่งแอนด์แมเนจเมนท์ จำกัด (มหาชน)
บริษัท เอทีที คอนซัลแตนท์ จำกัด
บริษัท ทีม เอสดีว จำกัด

เลขที่ 151 ถนนบวงจันทร์
แขวง บวงจันทร์ เขตป้อมปราบฯ กรุงเทพฯ 10230
TEL. 0-2509-9000 FAX.0-29509-9090

ผู้ออกแบบ

GCDT
GOVERNMENT CENTER DESIGN TEAM

เลขที่ 4 ซอยจรัลดาไทย 64 ถนนจรัลดาไทย
แขวง วงศ์สว่าง เขตบางซื่อ กรุงเทพฯ 10800
TEL. 0-2922-3435 FAX. 0-2922-3433

| | | |
|---|---|---|
| ผู้จัดการโครงการ | | |
| ธีรยุทธ์ หงษ์สวัสดิ์ | | ว-สถ 491 |
| รองผู้จัดการโครงการ | | |
| ฉัตรชัย ธีระวงษ์ไพโรจน์ | | ว-สถ 556 |
| จักรพงษ์ มณีปันตี | | ว-สน. 13 |
| เลิศฤทธิ์ นิติไชโย | | ว-กส. 18 |
| ชนินทร ทุตอำพร | | วย. 1935 |
| เกชา ธีระโกเมน | | วก.500.วส.56 |

| | | |
|---|---|---|
| สถาปนิก | | |
| ฉัตรชัย ธีระวงษ์ไพโรจน์ | | ว-สถ 556 |
| กฤษฎา พนิตโกศล | | ส-สถ 1598 |
| ธวนินทร์ แสงสร้อย | | ส-สถ 2747 |
| วรชาติ นิลสำราญจิต | | ส-สถ 3209 |
| สุภัคกิจ ชัศวเมที | | ส-สถ 3366 |
| ศุภฤกษ์ บรพงษ์ | | ภ-สถ 15242 |
| รักพิณา นวมไพโรจน์ | | ภ-สถ 19909 |
| งานตกแต่งภายในและครุภัณฑ์ | | |
| จักรพงษ์ มณีปันตี | | ว-สน 13 |
| สิริกันยา ชุ่มเชยกลิ่น | | |
| เกรียงยศ จรัญศรีสวัสดิ์ | | ภ-สน 1465 |

| | | |
|---|---|---|
| วิศวกรโครงสร้าง | | |
| น.อ. ชาญชัย จันทรรัตน์ | | วช.1108 |
| สุรพงศ์ สิริวิชยกุล | | วย. 1209 |
| โชคชัย ชัดขจร | | สย.4522 |
| ดร.ปิยะวัชร ชัยเสวี | | สย.7227 |
| นพดล จังวาม | | สย.9021 |
| ภูมิสถาปนิก | | |
| เลิศฤทธิ์ นิติไชโย | | ว-ภส. 18 |
| เอกสิทธิ์ อรุณวงศ์ ณ อยุธยา | | ส-ภส. 6 |
| ภาวินี โพธานุรักษ์ | | ส-ภส. 85 |
| พุฒิชัย โชจน์ทวีพิทักษ์ | | ภ-ภส. 8 |
| ธเนศวร แพร้ดนดิลก | | ภ-ภส. 580 |

| | | |
|---|---|---|
| วิศวกรงานระบบไฟฟ้า | | |
| เจริญชัย เลิศมนกิจ | | วฟก.1100 |
| สุวิชญาณ์ เมธมโนรมย์ | | วฟก.1093 |
| วิศวกรงานระบบสื่อสาร | | |
| วิเศรษฐ์ อังสุรัตนโกเมล | | วฟก.1129 |
| วิศวกรงานระบบเครื่องกล | | |
| สมจินต์ ติสวัสดิ์ | | วก.941 |
| งานถนนและระบบระบายน้ำภายนอกอาคาร | | |
| จุดม หงษ์ประยานพร | | สถ.7267 |
| อรรถวุฒิ กองศวสันนะ | | ภถ.22322 |
| งานออกแบบแสงสว่าง | | |
| ดร. วรรณา พิมพ์วิริยะกุล | | ภสถ. 2956 |

| | | |
|---|---|---|
| วิศวกรงานระบบสุขาภิบาล | | |
| ไวทูร เมธมโนรมย์ | | สส.106 |
| งานอนุรักษ์พลังงาน | | |
| ศรัญญา รัตนบัณฑิตสกุล | | สก.3173 |
| วิศวกรงานระบบความปลอดภัยและป้องกันอัคคีภัย | | |
| อรรณพ กังขจี | | วก.900 |
| ผู้ตรวจสอบงานโครงสร้าง | | |
| งานอนุรักษ์พลังงานและอาคารเขียว | | |
| ผศ.ดร.ชนิกานต์ ชิมประยูร | | |
| อนุชิต พึ่งกล่อม | | |
| ธวนินทร์ แสงสร้อย | | ส-สถ 2747 |

ชื่อโครงการ :

# โครงการพัฒนาพื้นที่ส่วนขยาย

**ศูนย์ราชการเฉลิมพระเกียรติ ๘๐ พรรษา ๕ ธันวาคม ๒๕๕๐ พื้นที่โซน C ศูนย์ราชการโซน C อาคารทิศตะวันตก (W)**

REVISION

| NO. | DATE | DESCRIPTION | BY |
|---|---|---|---|
| 0 | 01/04/64 | FOR BIDDING | GCDT |

ชื่อแบบ :

**แบบขยายบันได WST.04**

| | |
|---|---|
| เขียนโดย : Author | |
| ตรวจสอบโดย : Checker | วันที่ : 01/04/64 |
| อนุมัติโดย : Approver | มาตราส่วน : 1 : 50 |
| เลขที่แบบ : GCC-C-W-AR-09-0013 | |

SIZE : A1 - 84.1 x 59.4 mm.

ALL PRINTS SPECIFICATION AND THEIR COPY RIGHT ARE THE PROPERTIES OF GOVERNMENT CENTER DESIGN TEAM AND MUST NOT BE COPIED OR REPRODUCED WITHOUT WRITTEN PERMISSION FROM GOVERNMENT CENTER DESIGN TEAM

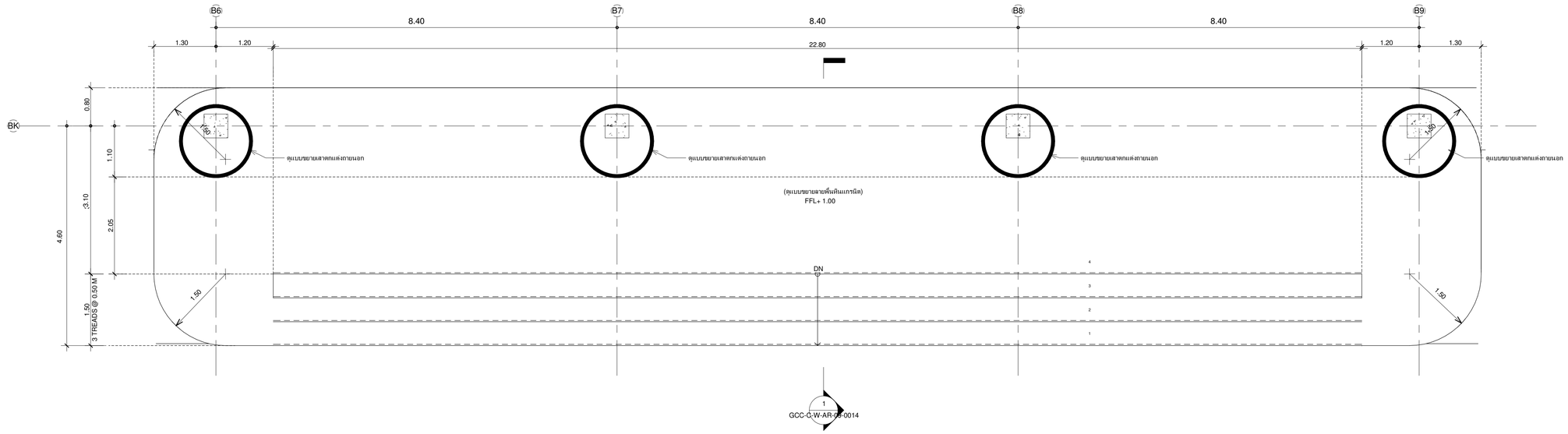


## แบบขยายบันได WST.05 ชั้น 1

1 : 50

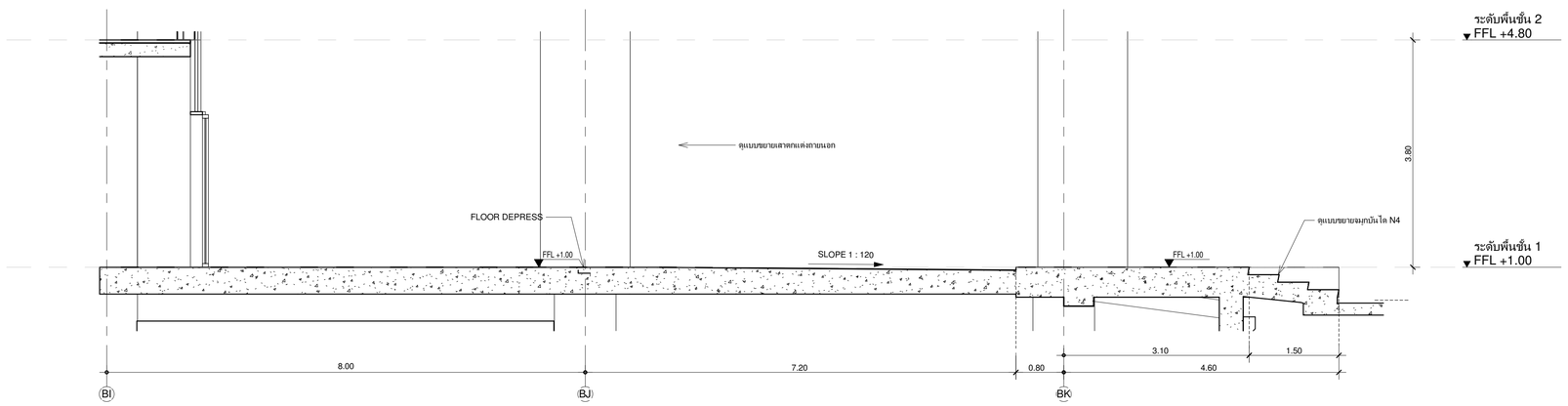


## แบบขยายบันได WST.05 รูปตัด 1

1 : 50

เจ้าของโครงการ

บริษัท ธนารักษ์พัฒนาสินทรัพย์ จำกัด 120 อาคารธนพิพัฒน์ ศูนย์ราชการเฉลิมพระเกียรติ ๘๐ พรรษา ๕ ธันวาคม ๒๕๕๐ ถนนแจ้งวัฒนะ แขวงทุ่งสองห้อง เขตหลักสี่ กรุงเทพมหานคร 10210

ที่ปรึกษาบริหารโครงการ

TEAM GROUP

บริษัท ทีม คอนซัลติ้งอินจินียริ่งแอนด์แมเนจเมนท์ จำกัด (มหาชน)
บริษัท เอทีที คอนซัลแตนท์ จำกัด
บริษัท ทีม เอสดีว จำกัด

เลขที่ 151 ถนนบวงจันทร์
แขวง บวงจันทร์ เขตบางขื่อ กรุงเทพฯ 10230
TEL. 0-2509-9000 FAX.0-29509-9090

ผู้ออกแบบ

GCDT
GOVERNMENT CENTER DESIGN TEAM

เลขที่ 4 ซอยรัชดาภิเษก 64 ถนนรัชดาภิเษก
แขวง วงศ์สว่าง เขตบางซื่อ กรุงเทพฯ 10800
TEL. 0-2922-3435 FAX. 0-2922-3433

| ผู้จัดการโครงการ | | | สถาปนิก | | | วิศวกรโครงสร้าง | | | วิศวกรงานระบบไฟฟ้า | | | วิศวกรงานระบบสุขาภิบาล | | |
|---|---|---|---|---|---|---|---|---|---|---|---|---|---|---|
| ธีรยุทธ์ หงษ์สวัสดิ์ | | ว-สถ 491 | นัครชัย ธีระวงษ์ไพโรจน์ | | ว-สถ. 556 | น.อ. ชาญชัย จันทรรัตน์ | | ชย.1108 | เจริญชัย เลิศมนกิจ | | วฟก.1100 | ไวทูร เมธนโรมย์ | | สส.106 |
| | | | กฤษฎา พนิตโกศล | | ส-สถ 1598 | สุรพงศ์ ศิริวิชยกุล | | วย. 1209 | สุวิชญาณ์ เมธมโนรมย์ | | วฟก.1093 | งานอนุรักษ์พลังงาน | | |
| รองผู้จัดการโครงการ | | | ธานินทร์ แสงสร้อย | | ส-สถ 2747 | โชคชัย ชัดชจร | | สย.4522 | วิศวกรงานระบบสื่อสาร | | | สรัญญา รัตนบัณฑิตสกุล | | สก.3173 |
| นัครชัย ธีระวงษ์ไพโรจน์ | | ว-สถ 556 | วรชาติ นิลสำราญจิต | | ส-สถ 3209 | ดร.ปิยะวัฒร ชัยเสรี | | สย.7227 | วิเศรษฐ์ อังสุรัตน์โกมล | | วฟก.1129 | วิศวกรงานระบบความปลอดภัยและป้องกันอัคคีภัย | | |
| จักรพงษ์ มณีบันดี | | ว-สน. 13 | สุภัคร์กิจ ดีศวเมที | | ส-สถ 3366 | นพดล จึงวาม | | สย.9021 | วิศวกรงานระบบเครื่องกล | | | อรรณพ กิงขจี | | วก.900 |
| เลิศฤทธิ์ นิติไชโย | | ว-ภส. 18 | ศุภฤกษ์ นรพงษ์ | | ภ-สถ 15242 | ภูมิสถาปนิก | | | สมจินต์ ดิสวัสดิ์ | | วก.941 | ผู้ตรวจสอบงานโครงสร้าง | | |
| ชนินทร พุดอำพร | | วก. 1935 | รักพิณา นวมไพโรจน์ | | ภ-สถ 19909 | เลิศฤทธิ์ นิติไชโย | | ว-ภส. 18 | งานถนนและระบบระบายน้ำภายนอกอาคาร | | | | | |
| เกชา ธีระโกเมน | | วก.500,วส.56 | งานตกแต่งภายในและครุภัณฑ์ | | | เอกสิทธิ์ อรุณวงศ์ ณ อยุธยา | | ส-ภส. 6 | อุดม หงษ์ประธานทร | | สย.7267 | ผู้เชี่ยวชาญงานประหยัดพลังงานและอาคารเขียว | | |
| | | | จักรพงษ์ มณีบันดี | | ว-สน 13 | ภาวินี โพธานุรักษ์ | | ส-ภส. 85 | อรรถวุฒิ กองสาสนะ | | ภย.22322 | ผศ.ดร.ชนิกานต์ ชิ้มประยูร | | |
| | | | ศิริกันยา ชุ่มเชยกลิ่น | | | พุฒิชัย โรจน์ทวีทักษ์ | | ภ-ภส. 8 | งานออกแบบแสงสว่าง | | | อนุชิต ฟิ่งกล่อม | | |
| | | | เกรียงยศ จรูญศรีสวัสดิ์ | | ภ-สน 1465 | ธเนศวร แพร้ดนติยก | | ภ-ภส. 580 | ดร. วรรณภา พิมพ์วิริยะกุล | | ภสอ. 2956 | ธานินทร์ แสงสร้อย | | ส-สถ 2747 |

| REVISION | | | |
|---|---|---|---|
| NO. | DATE | DESCRIPTION | BY |
| 0 | 01/04/64 | FOR BIDDING | GCDT |

ชื่อโครงการ :

# โครงการพัฒนาพื้นที่ส่วนขยาย

**ศูนย์ราชการเฉลิมพระเกียรติ ๘๐ พรรษา ๕ ธันวาคม ๒๕๕๐ พื้นที่โซน C ศูนย์ราชการโซน C อาคารทิศตะวันตก (W)**

ชื่อแบบ :

**แบบขยายบันได WST.05**

เขียนโดย : Author

ตรวจสอบโดย : Checker | วันที่ : 01/04/64

อนุมัติโดย : Approver | มาตราส่วน : 1 : 50

เลขที่แบบ :

GCC-C-W-AR-09-0014

SIZE : A1 - 84.1 x 59.4 mm.

ALL PRINTS SPECIFICATION AND THEIR COPY RIGHT ARE THE PROPERTIES OF GOVERNMENT CENTER DESIGN TEAM AND MUST NOT BE COPIED OR REPRODUCED WITHOUT WRITTEN PERMISSION FROM GOVERNMENT CENTER DESIGN TEAM

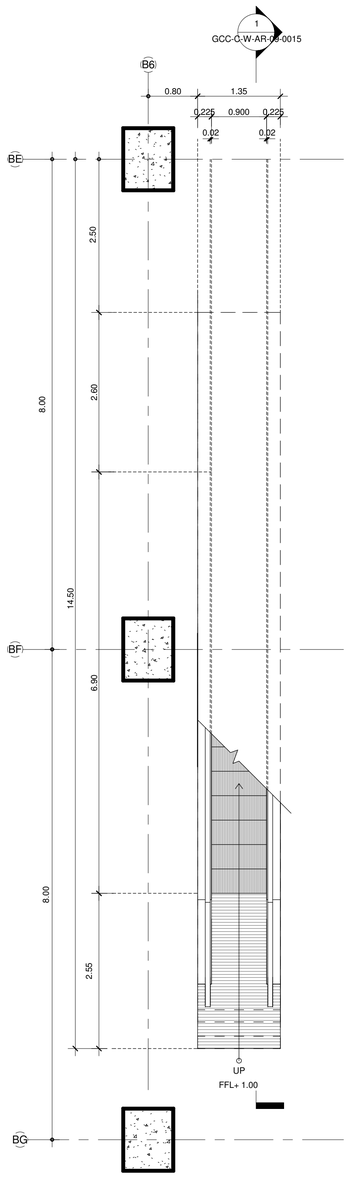


## แบบขยายบันไดเลื่อน W-ESC 1 ชั้น 1

1 : 50

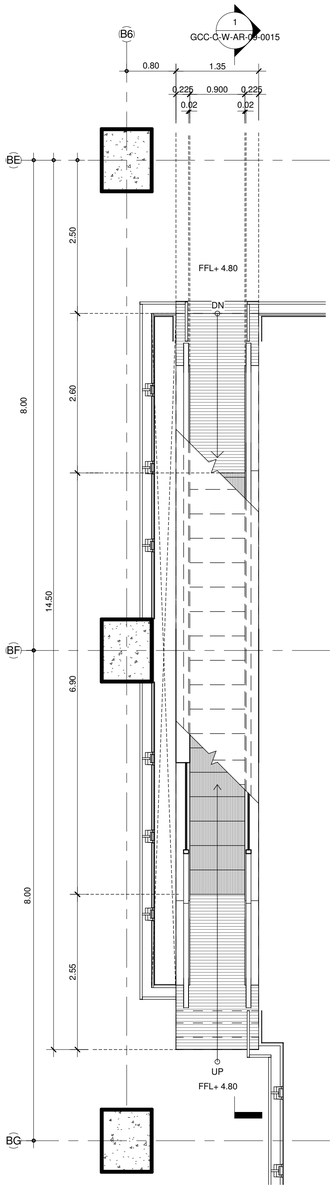


## แบบขยายบันไดเลื่อน W-ESC 1 ชั้น 2

1 : 50

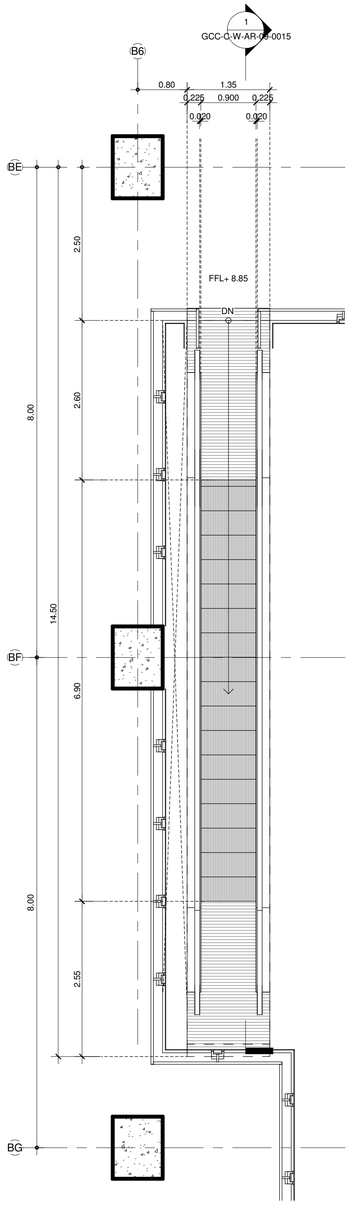


## แบบขยายบันไดเลื่อน W-ESC 1 ชั้น 3

1 : 50

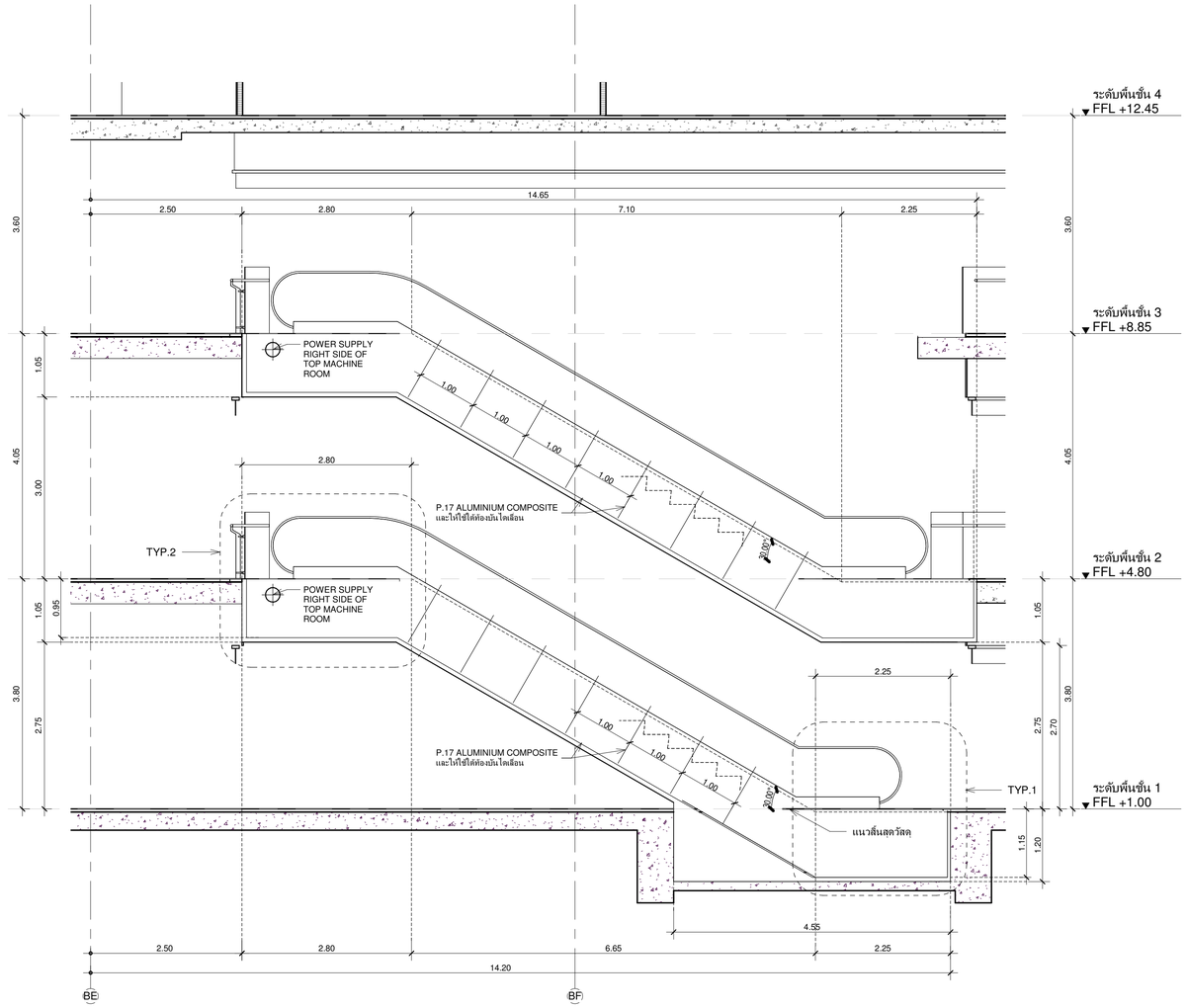


## แบบขยายบันไดเลื่อน W-ESC 1 รูปตัด 1

1 : 50

เจ้าของโครงการ

บริษัท ธนารักษ์พัฒนาสินทรัพย์ จำกัด 120 อาคารธนพิพัฒน์ ศูนย์ราชการเฉลิมพระเกียรติ ๘๐ พรรษา ๕ ธันวาคม ๒๕๕๐ ถนนแจ้งวัฒนะ แขวงทุ่งสองห้อง เขตหลักสี่ กรุงเทพมหานคร 10210

ที่ปรึกษาบริหารโครงการ

TEAM GROUP

บริษัท ทีม คอนซัลติ้งแอนจิเนียริ่งแอนด์แมนเนจเมนท์ จำกัด (มหาชน)
บริษัท เอทีที คอนซัลแตนท์ จำกัด
บริษัท ทีม เอสดีว จำกัด

เลขที่ 151 ถนนบวรจันทร์
แขวง บวรจันทร์ เขตบึงกุ่ม กรุงเทพฯ 10230
TEL. 0-2509-9000 FAX.0-29509-9090

ผู้ออกแบบ

GCDT
GOVERNMENT CENTER DESIGN TEAM

เลขที่ 4 ซอยรัชดาภิเษก 64 ถนนรัชดาภิเษก
แขวง วงศ์สว่าง เขตบางซื่อ กรุงเทพฯ 10800
TEL. 0-2922-3435 FAX. 0-2922-3433

| ผู้จัดการโครงการ | | |
|---|---|---|
| ธีรยุทธ์ หงษ์สวัสดิ์ | | ว-สถ 491 |
| | | |
| รองผู้จัดการโครงการ | | |
| ณัครชัย ธีระวงษ์ไพโรจน์ | | ว-สถ 556 |
| จักรพงษ์ มณีปันดี | | ว-สน. 13 |
| เลิศฤทธิ์ บิยิไชโย | | ว-ภส. 18 |
| ชนินทร พุดอำพร | | วย. 1935 |
| เกชา ธีระโกเมน | | วก.500.วส.56 |

| สถาปนิก | | |
|---|---|---|
| ณัครชัย ธีระวงษ์ไพโรจน์ | | ว-สถ 556 |
| กฤษฎา พนิตโกศล | | ส-สถ 1598 |
| ธานินทร์ แสงสร้อย | | ส-สถ 2747 |
| วรชาติ นิตสำราญจิต | | ส-สถ 3209 |
| สุภัคกิจจ์ ลัศวเมธี | | ส-สถ 3366 |
| ศุภฤกษ์ บรพงษ์ | | ภ-สถ 15242 |
| รักพิณา บวมไพโรจน์ | | ภ-สถ 19909 |
| งานตกแต่งภายในและครุภัณฑ์ | | |
| จักรพงษ์ มณีปันดี | | ว-สน 13 |
| ศิริกับยา ชุ่มเชยกลิ่น | | |
| เกรียงยศ จรูญศรีสวัสดิ์ | | ภ-สน 1465 |

| วิศวกรโครงสร้าง | | |
|---|---|---|
| น.อ. ชาญชัย จันทรรัตน์ | | วช.1108 |
| สุรพงศ์ ศิริวิชยกุล | | วย. 1209 |
| โชคชัย ชัดชรจ | | สย.4522 |
| ดร.ปิยวัฒน ชัยเสรี | | สย.7227 |
| นพดล วังงาม | | สย.9021 |
| ภูมิสถาปนิก | | |
| เลิศฤทธิ์ บิยิไชโย | | ว-ภส. 18 |
| เอกสิทธิ์ อรุณวงศ์ ณ อยุธยา | | ส-ภส. 6 |
| ภาวิณี ไพธานรักษ์ | | ส-ภส. 85 |
| พูผิชัย โรจน์ทวีทักษ์ | | ภ-ภส. 8 |
| ธเนศวร แพร์ตนติลก | | ภ-ภส. 580 |

| วิศวกรงานระบบไฟฟ้า | | |
|---|---|---|
| เจริญชัย เลิศมหกิจ | | วฟก.1100 |
| สุวิชญาณ์ เมธมโนรมย์ | | วฟก.1093 |
| วิศวกรงานระบบสื่อสาร | | |
| วิเศรษฐ์ อังสุรัตนโกมล | | วฟก.1129 |
| วิศวกรงานระบบเครื่องกล | | |
| สมจินต์ ติสวัสดิ์ | | วก.941 |
| งานถนนและระบบระบายน้ำภายนอกอาคาร | | |
| อุดม หงษ์ประธานพร | | สย.7267 |
| อรรถวุฒิ กองศาสนะ | | ภย.22322 |
| งานออกแบบแสงสว่าง | | |
| ดร. วรรณภา พิมพ์วิริยะกุล | | ภสถ. 2956 |

| วิศวกรงานระบบสุขาภิบาล | | |
|---|---|---|
| ไวทูร เมธมโนรมย์ | | สส.106 |
| งานอนุรักษ์พลังงาน | | |
| สรัญญา รัตนบัณฑิตสกุล | | สก.3173 |
| วิศวกรงานระบบความปลอดภัยและป้องกันอัคคีภัย | | |
| อรรนพ กิงขจี | | วภ.900 |
| ผู้ควบคุมงานโครงสร้าง | | |
| | | |
| ผู้เชี่ยวชาญงานประหยัดพลังงานและอาคารเขียว | | |
| ผศ.ดร.ชนิกานต์ ชิ้มประยูร | | |
| อนุชิต พึ่งกล่อม | | |
| ธานินทร์ แสงสร้อย | | ส-สถ 2747 |

ชื่อโครงการ :

# โครงการพัฒนาพื้นที่ส่วนขยาย

**ศูนย์ราชการเฉลิมพระเกียรติ ๘๐ พรรษา ๕ ธันวาคม ๒๕๕๐ พื้นที่โซน C ศูนย์ราชการโซน C อาคารทิศตะวันตก (W)**

REVISION

| NO. | DATE | DESCRIPTION | BY |
|---|---|---|---|
| 0 | 01/04/64 | FOR BIDDING | GCDT |

ชื่อแบบ :

## แบบขยายบันไดเลื่อน W-ESC 1

| | |
|---|---|
| เขียนโดย : Author | |
| ตรวจสอบโดย : Checker | วันที่ : 01/04/64 |
| อนุมัติโดย : Approver | มาตราส่วน : 1 : 50 |
| เลขที่แบบ : GCC-C-W-AR-09-0015 | |

SIZE: A1 = 841 x 594 mm.

ALL PRINTS SPECIFICATION AND THEIR COPY RIGHT ARE THE PROPERTIES OF GOVERNMENT CENTER DESIGN TEAM AND MUST NOT BE COPIED OR REPRODUCED WITHOUT WRITTEN PERMISSION FROM GOVERNMENT CENTER DESIGN TEAM

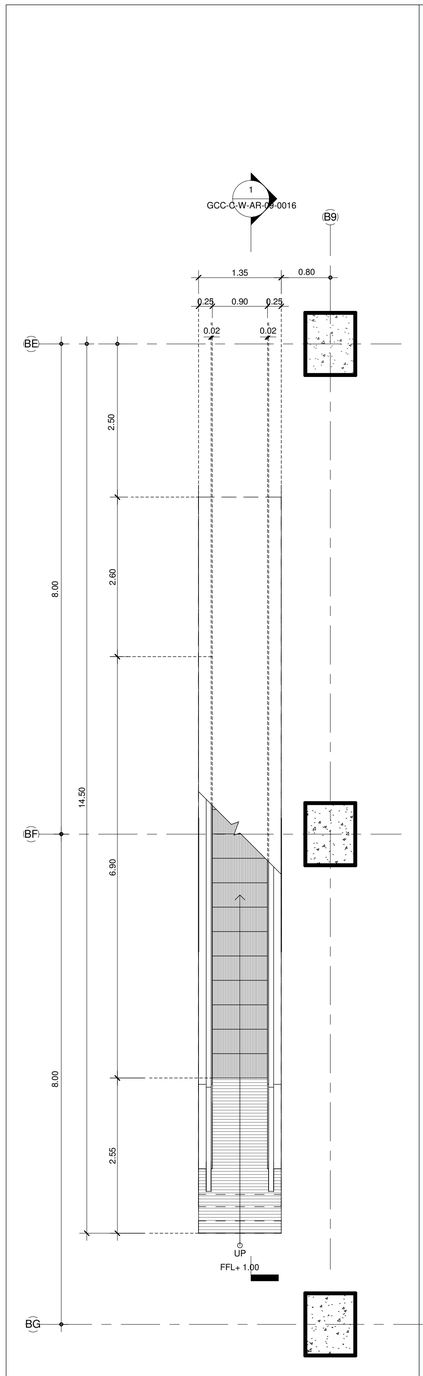


## แบบขยายบันไดเลื่อน W-ESC 2 ชั้น 1

1 : 50

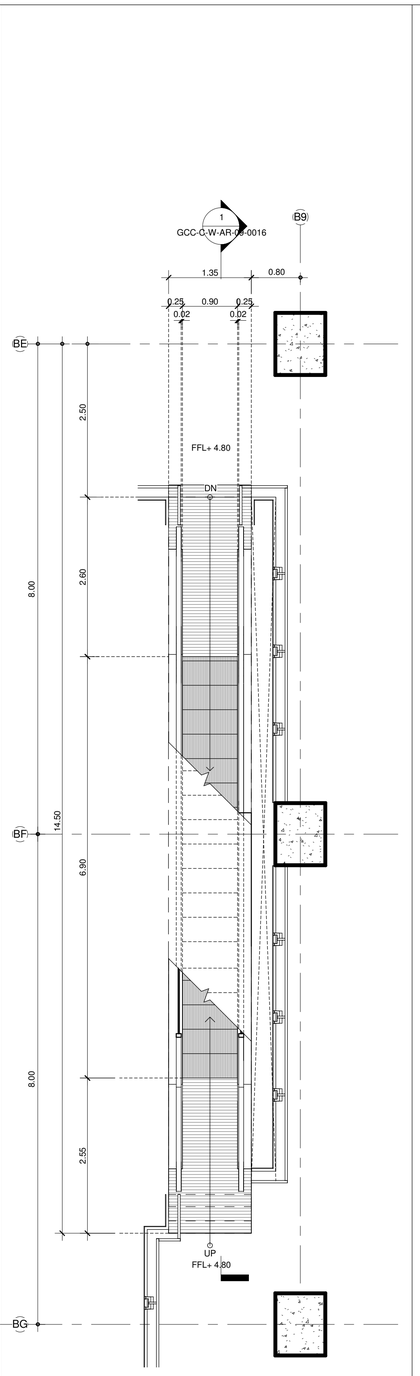


## แบบขยายบันไดเลื่อน W-ESC 2 ชั้น 2

1 : 50

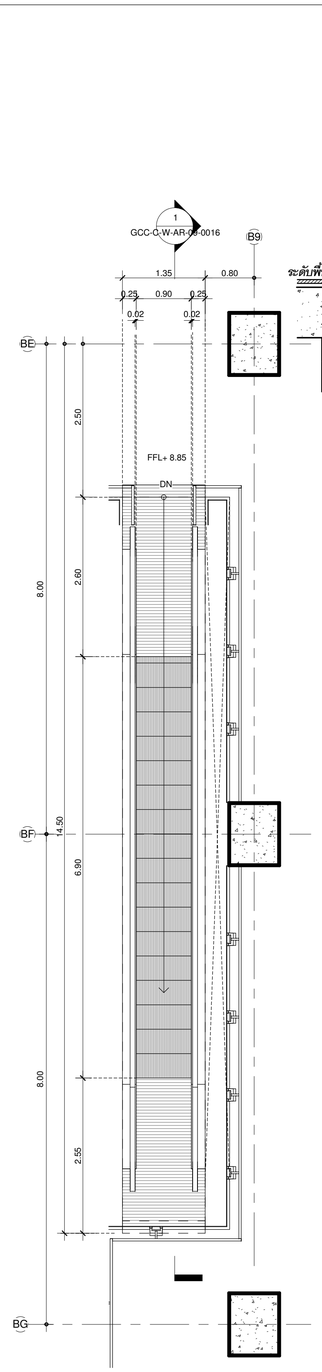


## แบบขยายบันไดเลื่อน W-ESC 2 ชั้น 3

1 : 50

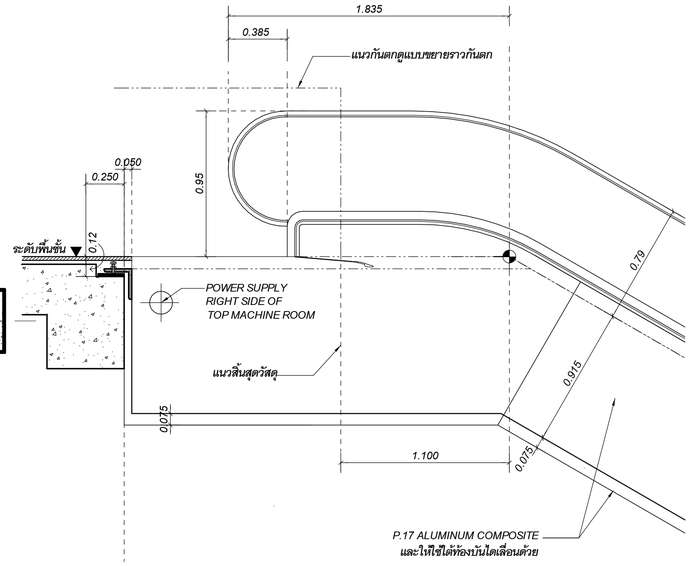


## แบบขยายมาตรฐานการติดตั้งบันไดเลื่อน TYP.2

1 : 25 มาตราส่วน

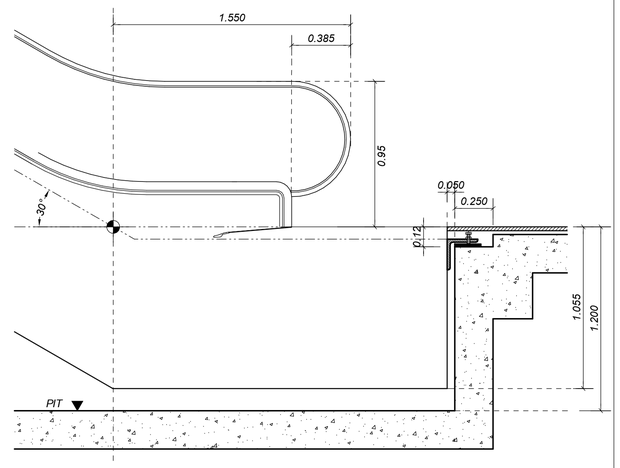


## แบบขยายมาตรฐานการติดตั้งบันไดเลื่อน TYP.1

1 : 25 มาตราส่วน

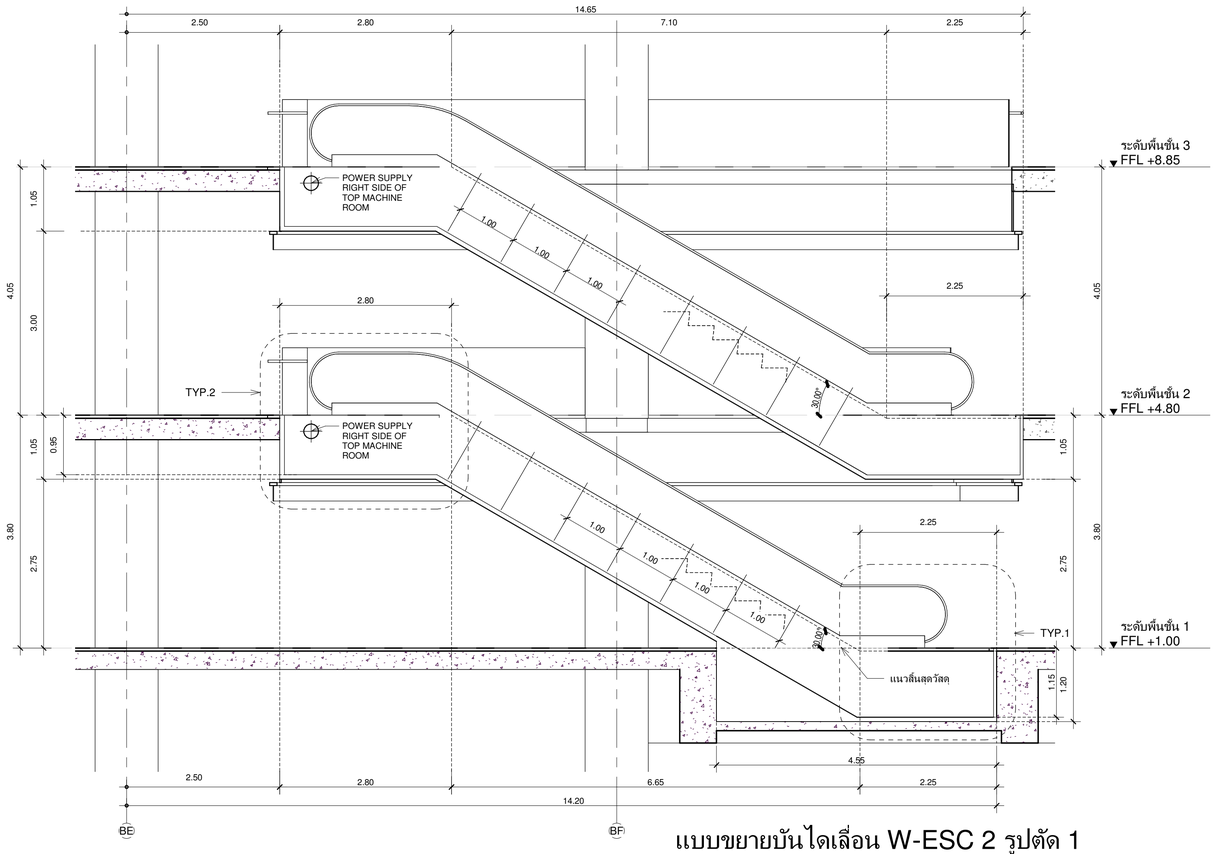


## แบบขยายบันไดเลื่อน W-ESC 2 รูปตัด 1

1 : 50

เจ้าของโครงการ

บริษัท ธนารักษ์พัฒนาสินทรัพย์ จำกัด 120 อาคารธนพิพัฒน์ ศูนย์ราชการเฉลิมพระเกียรติ ๘๐ พรรษา ๕ ธันวาคม ๒๕๕๐ ถนนแจ้งวัฒนะ แขวงทุ่งสองห้อง เขตหลักสี่ กรุงเทพมหานคร 10210

ที่ปรึกษาบริหารโครงการ

TEAM GROUP

บริษัท ทีม คอนซัลติ้งแอนด์แมเนจเมนท์ จำกัด (มหาชน)
บริษัท เอทีที คอนซัลแตนท์ จำกัด
บริษัท ทีม เอสดีว จำกัด

เลขที่ 151 ถนนบวงจันทร์
แขวง บวงจันทร์ เขตป้อมปราบ กรุงเทพฯ 10230
TEL. 0-2509-9000 FAX.0-29509-9090

ผู้ออกแบบ

GCDT
GOVERNMENT CENTER DESIGN TEAM

เลขที่ 4 ซอยรัชดาภิเษก 64 ถนนรัชดาภิเษก
แขวง วงศ์สว่าง เขตบางซื่อ กรุงเทพฯ 10800
TEL. 0-2922-3435 FAX. 0-2922-3433

| ผู้จัดการโครงการ | | | สถาปนิก | | | วิศวกรโครงสร้าง | | | วิศวกรงานระบบไฟฟ้า | | | วิศวกรงานระบบสุขาภิบาล | | |
|---|---|---|---|---|---|---|---|---|---|---|---|---|---|---|
| ธีรยุทธ์ หงษ์สวัสดิ์ | | ว-สถ 491 | ฉัตรชัย ธีระวงษ์ไพโรจน์ | | ว-สถ 556 | น.อ. ชาญชัย จันทรรัตน์ | | ชย.1108 | เจริญชัย เลิศมนทิจ | | วฟก.1100 | ไวทูร เมธนโรรมย์ | | สส.106 |
| | | | กฤษฎา พนิตโกศล | | ส-สถ 1598 | สุรพงศ์ ศิริวัชยกุล | | วย. 1209 | สุวิญญาณ์ เมธนโรรมย์ | | วฟก.1093 | งานอนุรักษ์พลังงาน | | |
| รองผู้จัดการโครงการ | | | ธานินทร์ แสงสร้อย | | ส-สถ 2747 | โชคชัย ชัดชาจ | | สย.4522 | วิศวกรงานระบบสื่อสาร | | | สรัญญา รัตนบัณฑิตสกุล | | สก.3173 |
| จัตรชัย ธีระวงษ์ไพโรจน์ | | ว-สถ 556 | วรชาติ นิลสำราญจิต | | ส-สถ 3209 | ดร.ปิยวัชร ชัยเสรี | | สย.7227 | วิเศรษฐ์ อังสุรัตน์โกมล | | วฟก.1129 | วิศวกรงานระบบความปลอดภัยและป้องกันอัคคีภัย | | |
| จักรพงษ์ มณีบันดี | | ว-สน. 13 | สุภัคร์กิจ อัศวเมฆี | | ส-สถ 3366 | นพดล จึงวาม | | สย.9021 | วิศวกรงานระบบเครื่องกล | | | อรรณพ กิงขจี | | วก.900 |
| เลิศฤทธิ์ นิติไชโย | | ว-ภส. 18 | ศุภฤกษ์ บรพงษ์ | | ภ-สถ 15242 | ภูมิสถาปนิก | | | สมจินต์ ติสวัสดิ์ | | วก.941 | ผู้ตรวจสอบงานโครงสร้าง | | |
| ชนินทร พุดอำพร | | วท. 1935 | รักพิณา นวมไพโรจน์ | | ภ-สถ 19909 | เลิศฤทธิ์ นิติไชโย | | ว-ภส. 18 | งานถนนและระบบระบายน้ำภายนอกอาคาร | | | | | |
| เกชา ธีระโกเมน | | วก.500,วส.56 | งานตกแต่งภายในและครุภัณฑ์ | | | เอกสิทธิ์ อรุณวงศ์ ณ อยุธยา | | ส-ภส. 6 | อุดม หงษ์ประธานพร | | สย.7267 | ผู้เชี่ยวชาญงานประหยัดพลังงานและอาคารเขียว | | |
| | | | จักรพงษ์ มณีบันดี | | ว-สน 13 | ภาวินี โพธานุรักษ์ | | ส-ภส. 85 | อรรถวุฒิ กองสาสนะ | | ภย.22322 | ผศ.ดร.ชนิกานต์ ชิมประยูร | | |
| | | | ศิริกันยา ชุ่มเชยกลิ่น | | | พุฒิชัย โรจน์ทวีพิทักษ์ | | ภ-ภส. 8 | งานออกแบบแสงสว่าง | | | อนุชิต พึ่งกล่อม | | |
| | | | เกรียงยศ จรูญศรีสวัสดิ์ | | ภ-สน 1465 | ธเนศวร แพร้วดนติยก | | ภ-ภส. 580 | ดร. วรรณภา พิมพ์วิริยะกุล | | ภสอ. 2956 | ธานินทร์ แสงสร้อย | | ส-สถ 2747 |

| NO. | DATE | DESCRIPTION | BY |
|---|---|---|---|
| 0 | 01/04/64 | FOR BIDDING | GCDT |

ชื่อโครงการ :

# โครงการพัฒนาพื้นที่ส่วนขยาย

**ศูนย์ราชการเฉลิมพระเกียรติ ๘๐ พรรษา ๕ ธันวาคม ๒๕๕๐ พื้นที่โซน C ศูนย์ราชการโซน C อาคารทิศตะวันตก (W)**

ชื่อแบบ :

**แบบขยายบันไดเลื่อน W-ESC 2**

| | |
|---|---|
| เขียนโดย : Author | |
| ตรวจสอบโดย : Checker | วันที่ : 01/04/64 |
| อนุมัติโดย : Approver | มาตราส่วน : As indicated |

เลขที่แบบ :

GCC-C-W-AR-09-0016

SIZE: A1 - 84.1 x 59.4 mm.

ALL PRINTS SPECIFICATION AND THEIR COPY RIGHT ARE THE PROPERTIES OF GOVERNMENT CENTER DESIGN TEAM AND MUST NOT BE COPIED OR REPRODUCED WITHOUT WRITTEN PERMISSION FROM GOVERNMENT CENTER DESIGN TEAM

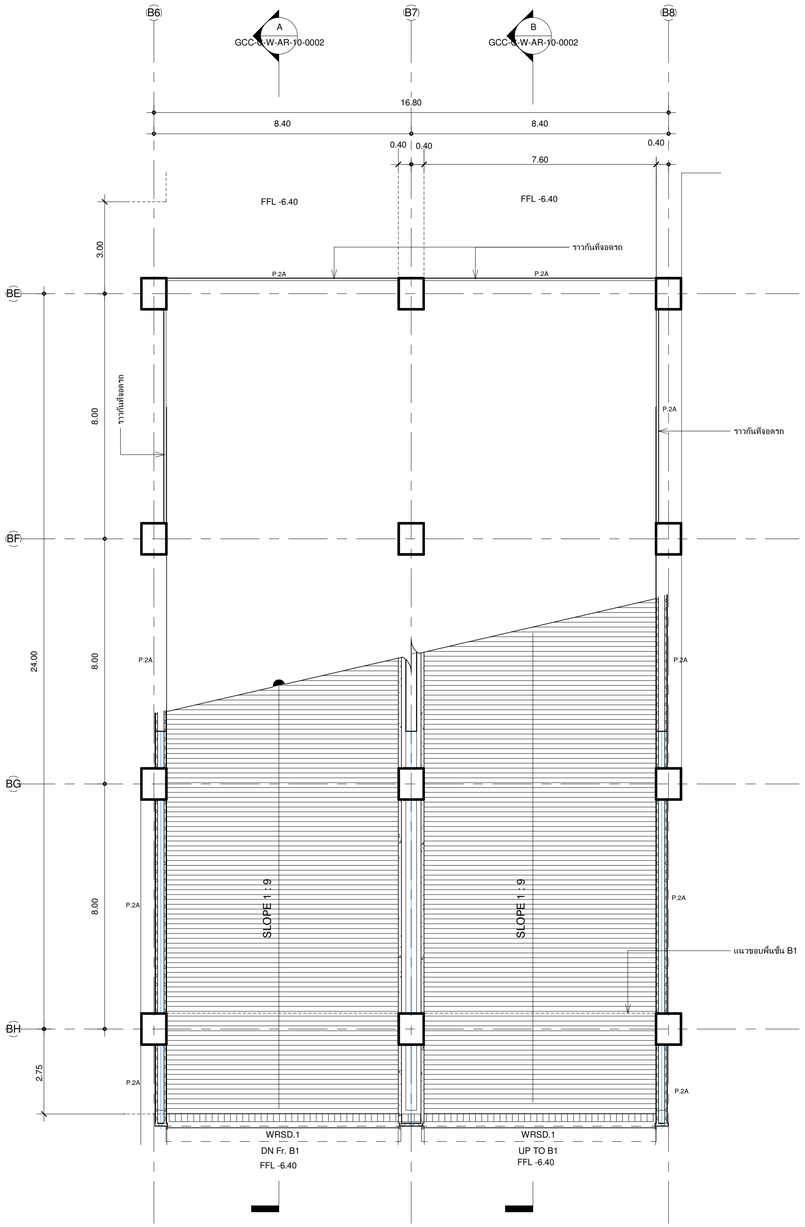


## แบบขยาย RAMP WR.01 ชั้น B2

1 : 100

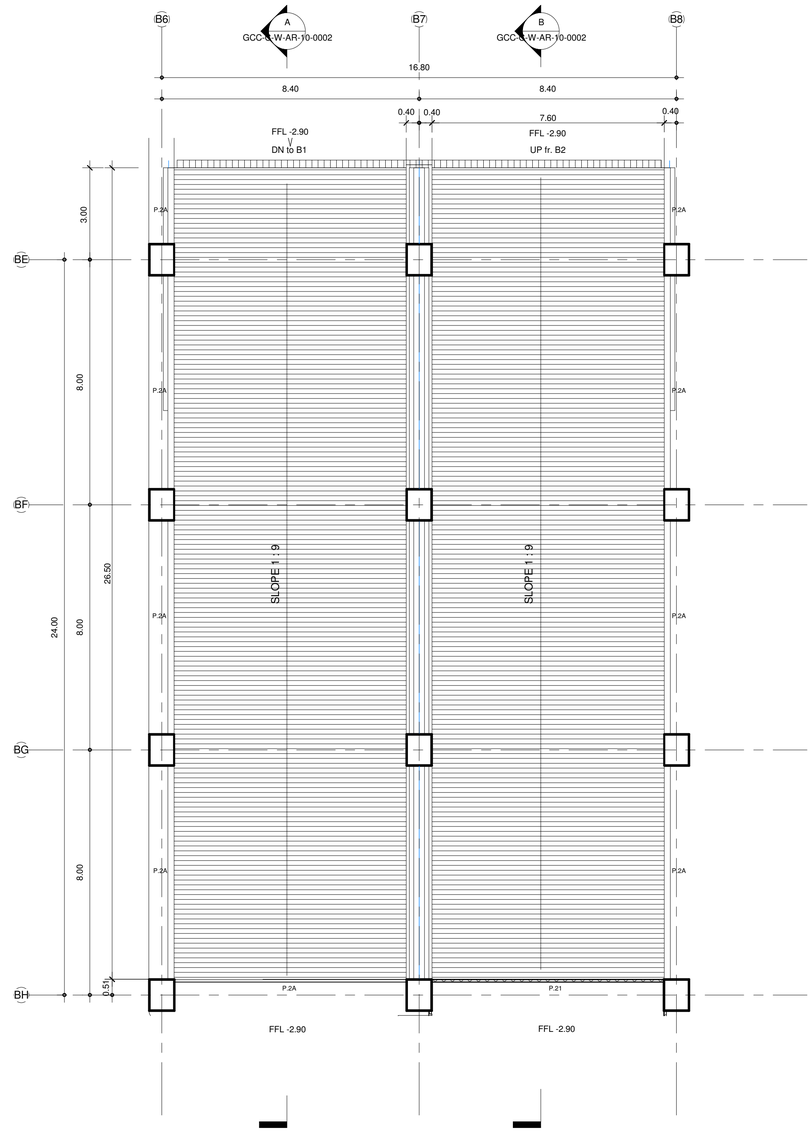


## แบบขยาย RAMP WR.01 ชั้น B1

1 : 100

เจ้าของโครงการ

บริษัท ธนารักษ์พัฒนาสินทรัพย์ จำกัด 120 อาคารธนพิพัฒน์ ศูนย์ราชการเฉลิมพระเกียรติ ๘๐ พรรษา ๕ ธันวาคม ๒๕๕๐ ถนนแจ้งวัฒนะ แขวงทุ่งสองห้อง เขตหลักสี่ กรุงเทพมหานคร 10210

ที่ปรึกษาบริหารโครงการ

TEAM GROUP

บริษัท ทีม คอนซัลติ้งแอนจินียริงแอนด์แมเนจเมนท์ จำกัด (มหาชน)
บริษัท เอทีที คอนซัลแตนท์ จำกัด
บริษัท ทีม เอสดีว่า จำกัด

เลขที่ 151 ถนนบวงจันทร์
แขวง บวงจันทร์ เขตป้อมปราบ กรุงเทพฯ 10230
TEL. 0-2509-9000 FAX.0-29509-9090

ผู้ออกแบบ

GCDT
GOVERNMENT CENTER DESIGN TEAM

เลขที่ 4 ซอยรัชดาภิเษก 64 ถนนรัชดาภิเษก
แขวง วงศ์สว่าง เขตบางซื่อ กรุงเทพฯ 10800
TEL. 0-2922-3435 FAX. 0-2922-3433

| ผู้จัดการโครงการ | | |
|---|---|---|
| ธีรยุทธ์ หงษ์สวัสดิ์ | | ว-สถ 491 |
| | | |
| รองผู้จัดการโครงการ | | |
| | | |
| จัตรชัย ธีระวงษ์ไพโรจน์ | | ว-สถ 556 |
| จักรพงษ์ มณีปันดี | | ว-สน. 13 |
| เลิศฤทธิ์ บิธิไชโย | | ว-ภส. 18 |
| ชนินทร พุดอำพร | | วภ. 1935 |
| เกชา ธีระโกเมน | | วภ.500.วส.56 |

| สถาปนิก | |
|---|---|
| จัตรชัย ธีระวงษ์ไพโรจน์ | ว-สถ. 556 |
| กฤษฎา หนิตโกศล | ส-สถ 1598 |
| ธานินทร์ แสงสร้อย | ส-สถ 2747 |
| วรชาติ นิลสำราญจิต | ส-สถ 3209 |
| สุภัครัทิจ ดีศวเมที | ส-สถ 3366 |
| ศุภฤกษ์ บรพงษ์ | ภ-สถ 15242 |
| รักพิณา นวมไพโรจน์ | ภ-สถ 19909 |
| งานตกแต่งภายในและครุภัณฑ์ | |
| จักรพงษ์ มณีปันดี | ว-สน 13 |
| ศิริกันยา ชุ่มเชยกลิ่น | |
| เกรียงยศ จรูญศรีสวัสดิ์ | ภ-สน 1465 |

| วิศวกรโครงสร้าง | |
|---|---|
| น.อ. ชาญชัย จันทรรัตน์ | วย.1108 |
| สุรพงศ์ ศิริวิชยกุล | วย. 1209 |
| โชคชัย ชัดชจร | สย.4522 |
| ดร.ปิยวัชร ชัยเสรี | สย.7227 |
| นพดล จังวาม | สย.9021 |
| ภูมิสถาปนิก | |
| เลิศฤทธิ์ บิธิไชโย | ว-ภส. 18 |
| เอกสิทธิ์ อรุณวงศ์ ณ อยุธยา | ส-ภส. 6 |
| ภาวินี โพธานุรักษ์ | ส-ภส. 85 |
| พุฒิชัย ไชจน์ทวีพิทักษ์ | ภ-ภส. 8 |
| ธเนศวร แพร์ตันติผก | ภ-ภส. 580 |

| วิศวกรงานระบบไฟฟ้า | |
|---|---|
| เจริญชัย เลิศมหกิจ | วฟก.1100 |
| สุวิทยาณ์ เมธมโนรมย์ | วฟก.1093 |
| วิศวกรงานระบบสื่อสาร | |
| วิเศรษฐ์ อังสุรัตนโกมล | วฟก.1129 |
| วิศวกรงานระบบเครื่องกล | |
| สมจินต์ ติสวัสดิ์ | วก.941 |
| งานถนนและระบบระบายน้ำภายนอกอาคาร | |
| จุดม หงษ์ประธานทร | สย.7267 |
| อรรถวุฒิ กองศวสนะ | ภย.22322 |
| งานออกแบบแสงสว่าง | |
| ดร. วรรณภา พิมพ์วิชิยะกุล | ภสถ. 2956 |

| วิศวกรงานระบบสุขาภิบาล | |
|---|---|
| โวฤธ เมธมโนรมย์ | สส.106 |
| งานอนุรักษ์พลังงาน | |
| สรัญญา รัตนบัณฑิตสกุล | สก.3173 |
| วิศวกรงานระบบความปลอดภัยและป้องกันอัคคีภัย | |
| อรรณพ กิงขจี | วก.900 |
| ผู้ตรวจสอบงานโครงสร้าง | |
| ผู้เชี่ยวชาญงานประหยัดพลังงานและอาคารเขียว | |
| ผศ.ดร.ชนิกานต์ ชิมประยูร | |
| อนุชิต พึ่งกล่อม | |
| ธานินทร์ แสงสร้อย | ส-สถ 2747 |

ชื่อโครงการ :

# โครงการพัฒนาพื้นที่ส่วนขยาย

**ศูนย์ราชการเฉลิมพระเกียรติ ๘๐ พรรษา ๕ ธันวาคม ๒๕๕๐ พื้นที่โซน C ศูนย์ราชการโซน C อาคารทิศตะวันตก (W)**

REVISION

| NO. | DATE | DESCRIPTION | BY |
|---|---|---|---|
| 0 | 01/04/64 | FOR BIDDING | GCDT |

ชื่อแบบ :

**แบบขยาย RAMP WR.01 หน้า 1**

| | |
|---|---|
| เขียนโดย : Author | |
| ตรวจสอบโดย : Checker | วันที่ : 01/04/64 |
| อนุมัติโดย : Approver | มาตราส่วน : 1 : 100 |
| เลขที่แบบ : GCC-C-W-AR-10-0001 | |

SIZE: A1 - 84.1 x 59.4 mm.

ALL PRINTS SPECIFICATION AND THEIR COPY RIGHT ARE THE PROPERTIES OF GOVERNMENT CENTER DESIGN TEAM AND MUST NOT BE COPIED OR REPRODUCED WITHOUT WRITTEN PERMISSION FROM GOVERNMENT CENTER DESIGN TEAM

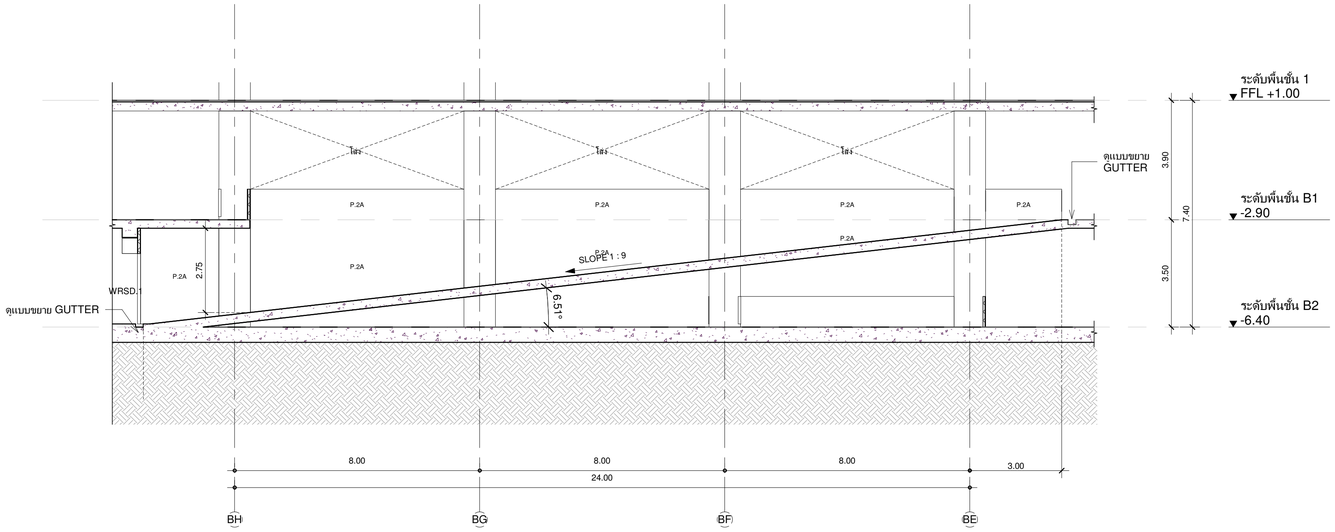


# แบบขยาย RAMP WR.01 รูปตัด Part A

1 : 100

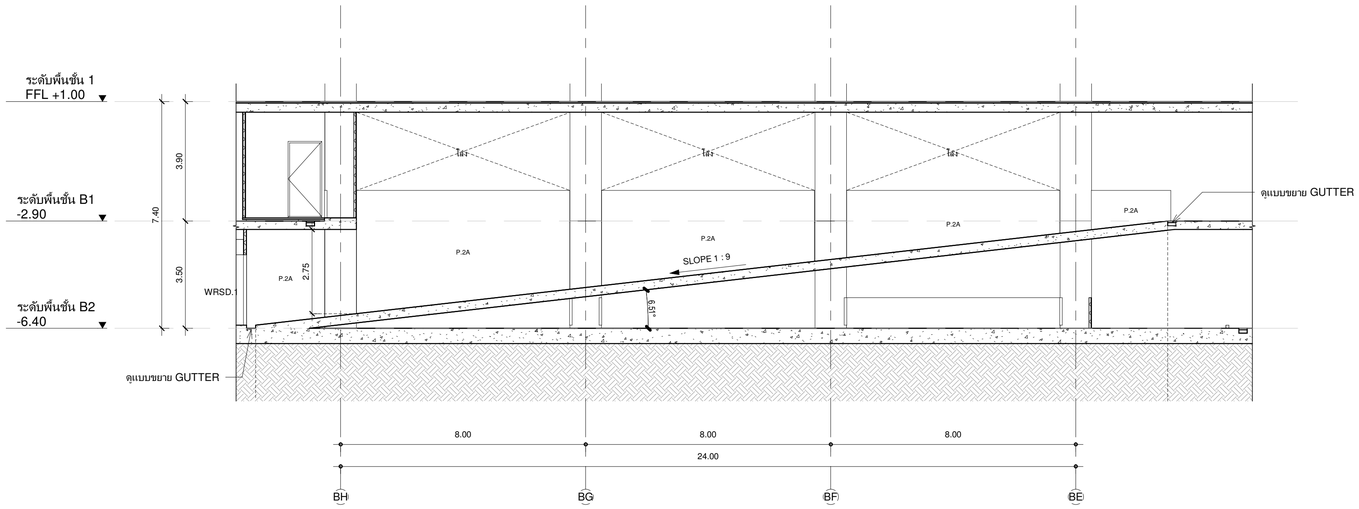


# แบบขยาย RAMP WR.01 รูปตัด Part B

1 : 100

เจ้าของโครงการ

บริษัท ธนารักษ์พัฒนาสินทรัพย์ จำกัด 120 อาคารธนพิพัฒน์ ศูนย์ราชการเฉลิมพระเกียรติ ๘๐ พรรษา ๕ ธันวาคม ๒๕๕๐ ถนนแจ้งวัฒนะ แขวงทุ่งสองห้อง เขตหลักสี่ กรุงเทพมหานคร 10210

ที่ปรึกษาบริหารโครงการ

TEAM GROUP

บริษัท ทีม คอนซัลติ้งเอนจิเนียริ่งแอนด์แมเนจเมนท์ จำกัด (มหาชน)
บริษัท เอทีที คอนซัลแตนท์ จำกัด
บริษัท ทีม เอสดีว จำกัด

เลขที่ 151 ถนนบวงจันทร์
แขวง บวงจันทร์ เขตบึงกุ่ม กรุงเทพฯ 10230
TEL. 0-2509-9000 FAX.0-29509-9090

ผู้ออกแบบ

GCDT
GOVERNMENT CENTER DESIGN TEAM

เลขที่ 4 ซอยรัชดาภิเษก 64 ถนนรัชดาภิเษก
แขวง วงศ์สว่าง เขตบางซื่อ กรุงเทพฯ 10800
TEL. 0-2922-3435 FAX. 0-2922-3433

| ผู้จัดการโครงการ | | | สถาปนิก | | | วิศวกรโครงสร้าง | | | วิศวกรงานระบบไฟฟ้า | | | วิศวกรงานระบบสุขาภิบาล | | |
|---|---|---|---|---|---|---|---|---|---|---|---|---|---|---|
| ธีรยุทธ์ หงส์สวัสดิ์ | | ว-สถ 491 | ฉัตรชัย ธีระวงษ์ไพโรจน์ | | ว-สถ. 556 | น.อ. ชาญชัย จันทรรัตน์ | | ชย.1108 | เจริญชัย เลิศมหกิจ | | วฟก.1100 | โชทร เมธมโนรมย์ | | สส.106 |
| | | | กฤษฎา หนิลโกศล | | ส-สถ 1598 | สุรพงศ์ ศิริวัชยกุล | | วย. 1209 | สุวิรญาณ์ เมธมโนรมย์ | | วฟก.1093 | งานอนุรักษ์พลังงาน | | |
| รองผู้จัดการโครงการ | | | ธานินทร์ แสงสร้อย | | ส-สถ 2747 | โชคชัย ชัดชจร | | สย.4522 | วิศวกรงานระบบสื่อสาร | | | สรัญญา รัตนบัณฑิตสกุล | | สก.3173 |
| ฉัตรชัย ธีระวงษ์ไพโรจน์ | | ว-สถ 556 | วรชาติ นิลสำราญจิต | | ส-สถ 3209 | ดร.ปิยะวัฒร ชัยเสรี | | สย.7227 | วิเศรษฐ์ อังสุรัตน์ไกมล | | วฟก.1129 | วิศวกรงานระบบความปลอดภัยและป้องกันอัคคีภัย | | |
| จักรพงษ์ มณีปันดี | | ว-สน. 13 | สุภัคร์กิจ ดีศวเมที | | ส-สถ 3366 | นพดล จึงวาม | | สย.9021 | วิศวกรงานระบบเครื่องกล | | | อรรณพ กิงขจี | | วก.900 |
| เลิศฤทธิ์ ษิติไชโย | | ว-ภส. 18 | ศุภฤกษ์ นรพงษ์ | | ภ-สถ 15242 | ภูมิสถาปนิก | | | สมจินต์ ติสวัสดิ์ | | วก.941 | ผู้ตรวจสอบงานโครงสร้าง | | |
| ชนินทร์ พุดอำพร | | วย. 1935 | รักพิณา นวมไพโรจน์ | | ภ-สถ 19909 | เลิศฤทธิ์ ษิติไชโย | | ว-ภส. 18 | งานถนนและระบบระบายน้ำภายนอกอาคาร | | | | | |
| เกชา ธีระโกเมน | | วก.500,วส.56 | งานตกแต่งภายในและครุภัณฑ์ | | | เอกสิทธิ์ อรุณวงศ์ ณ อยุธยา | | ส-ภส. 6 | อุดม หงษ์ประธานทร | | สย.7267 | ผู้เชี่ยวชาญงานประหยัดพลังงานและอาคารเขียว | | |
| | | | จักรพงษ์ มณีปันดี | | ว-สน 13 | ภาวินี โพธานุรักษ์ | | ส-ภส. 85 | อรรถวุฒิ กองสาสนะ | | ภย.22322 | ผศ.ดร.ชนิกานต์ ชิมประยูร | | |
| | | | ศิริกันยา ชุ่มเชยกลิ่น | | | พุฒิชัย โรจน์ทวีพิทักษ์ | | ภ-ภส. 8 | งานออกแบบแสงสว่าง | | | อนุชิต ฟิ่งกล่อม | | |
| | | | เกรียงยศ จรูญศรีสวัสดิ์ | | ภ-สน 1465 | ธเนศวร แพร้ดนติลก | | ภ-ภส. 580 | ดร. วรรณา พิมพ์วิริยะกุล | | ภสถ. 2956 | ธานินทร์ แสงสร้อย | | ส-สถ 2747 |

ชื่อโครงการ :

# โครงการพัฒนาพื้นที่ส่วนขยาย

**ศูนย์ราชการเฉลิมพระเกียรติ ๘๐ พรรษา ๕ ธันวาคม ๒๕๕๐ พื้นที่โซน C ศูนย์ราชการโซน C อาคารทิศตะวันตก (W)**

REVISION

| NO. | DATE | DESCRIPTION | BY |
|---|---|---|---|
| 0 | 01/04/64 | FOR BIDDING | GCDT |

ชื่อแบบ :

**แบบขยาย RAMP WR.01 หน้า 2**

เขียนโดย : Author
ตรวจสอบโดย : Checker | วันที่ : 01/04/64
อนุมัติโดย : Approver | มาตราส่วน : 1 : 100
เลขที่แบบ : GCC-C-W-AR-10-0002

SIZE: A1 - 84.1 x 59.4 mm.

ALL PRINTS SPECIFICATION AND THEIR COPY RIGHT ARE THE PROPERTIES OF GOVERNMENT CENTER DESIGN TEAM AND MUST NOT BE COPIED OR REPRODUCED WITHOUT WRITTEN PERMISSION FROM GOVERNMENT CENTER DESIGN TEAM

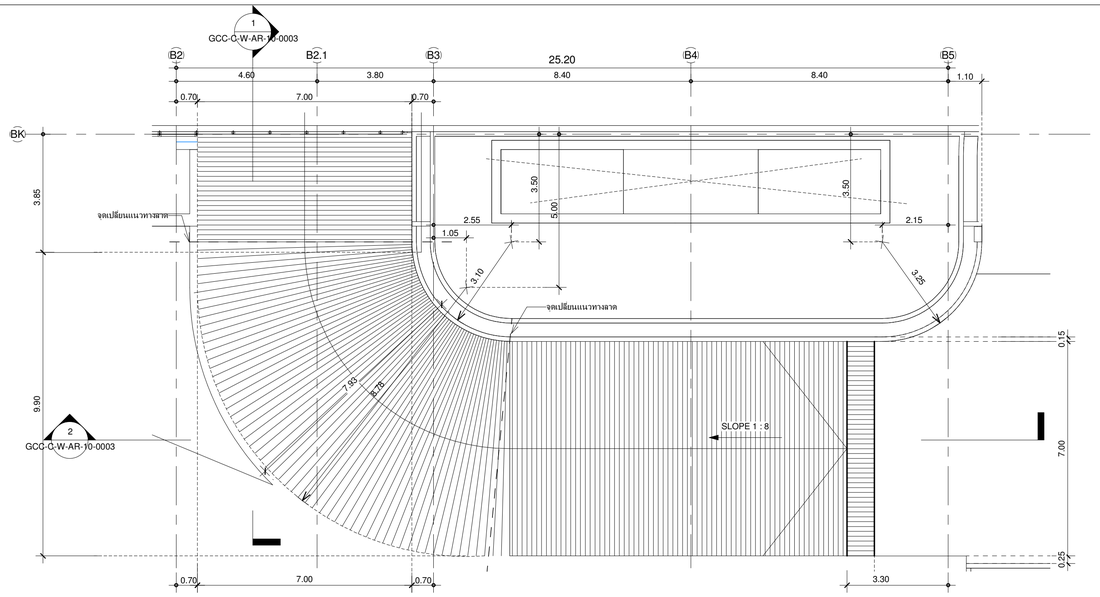


## แบบขยาย RAMP WR.02 ชั้น 1

1 : 100

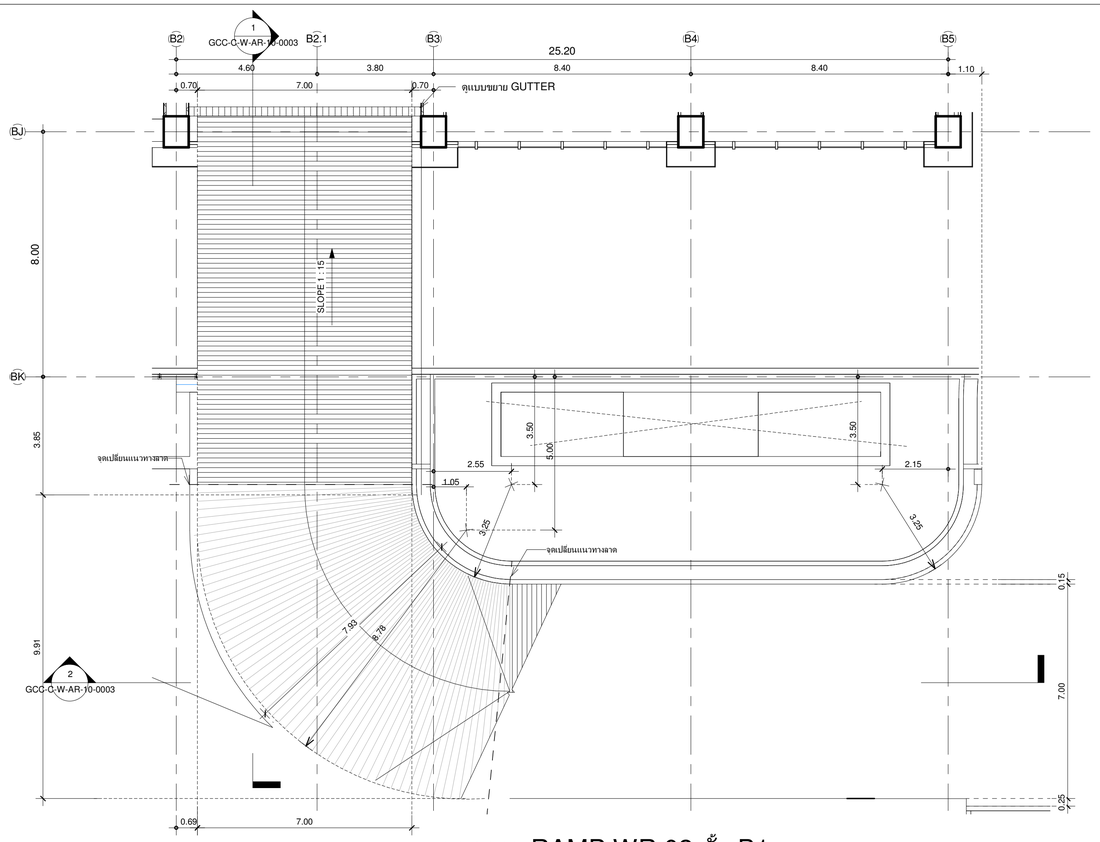


## แบบขยาย RAMP WR.02 ชั้น B1

1 : 100

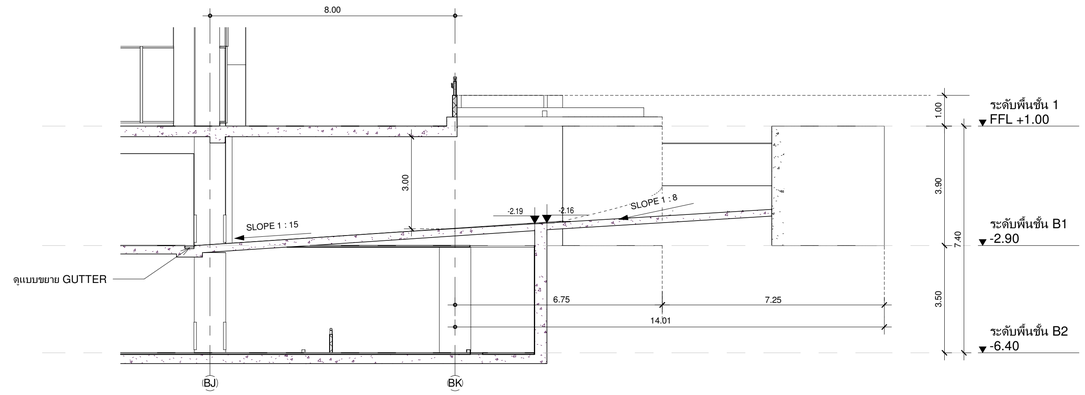


## แบบขยาย RAMP WR.02 รูปตัด 1

1 : 100

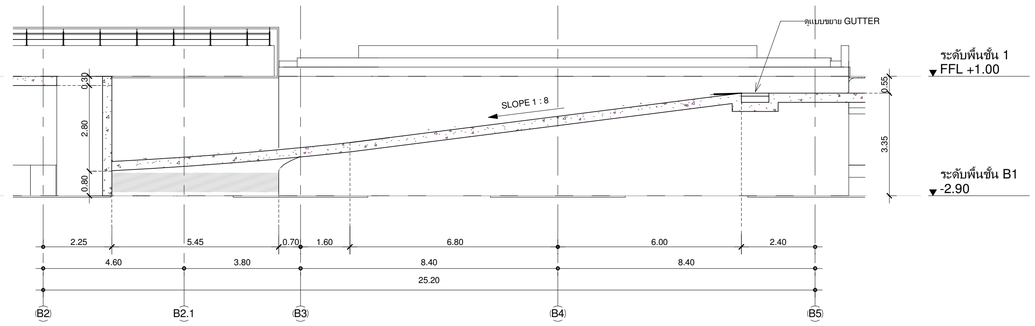


## แบบขยาย RAMP WR.02 รูปตัด 2

1 : 100

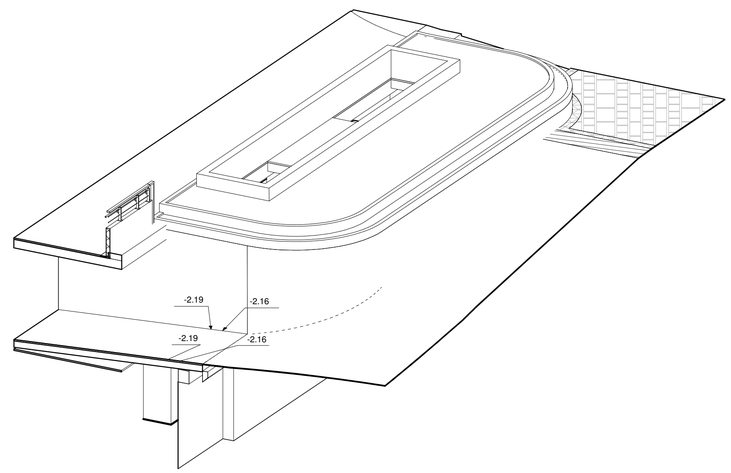


## ISOMETRIC WR.02

เจ้าของโครงการ

บริษัท ธนารักษ์พัฒนาสินทรัพย์ จำกัด 120 อาคารธนพิพัฒน์ ศูนย์ราชการเฉลิมพระเกียรติ ๘๐ พรรษา ๕ ธันวาคม ๒๕๕๐ ถนนแจ้งวัฒนะ แขวงทุ่งสองห้อง เขตหลักสี่ กรุงเทพมหานคร 10210

ที่ปรึกษาบริหารโครงการ

TEAM GROUP

บริษัท ทีม คอนซัลติ้งเอนจิเนียริ่งแอนด์แมเนจเมนท์ จำกัด (มหาชน)
บริษัท เอทีที คอนซัลแตนท์ จำกัด
บริษัท ทีม เอสดีเว จำกัด

เลขที่ 151 ถนนบวลจันทร์
แขวง บวลจันทร์ เขตป้อมปราบ กรุงเทพฯ 10230
TEL. 0-2509-9000 FAX.0-29509-9090

ผู้ออกแบบ

GCDT
GOVERNMENT CENTER DESIGN TEAM

เลขที่ 4 ซอยรัชดาภิเษก 64 ถนนรัชดาภิเษก
แขวง วงศ์สว่าง เขตบางซื่อ กรุงเทพฯ 10800
TEL. 0-2922-3435 FAX. 0-2922-3433

| ผู้จัดการโครงการ | | |
|---|---|---|
| ธีรยุทธ์ หงษ์สวัสดิ์ | | ว-สถ 491 |
| | | |
| รองผู้จัดการโครงการ | | |
| | | |
| จัตรชัย ธีระวงษ์ไพโรจน์ | | ว-สถ 556 |
| จักรพงษ์ มณีปันดี | | ว-สน. 13 |
| เลิศฤทธิ์ นิติไชโย | | ว-ภส. 18 |
| ชนินทร พุดอำพร | | วย. 1935 |
| เกชา ธีระโกเมน | | วก.500.วส.56 |

| สถาปนิก | |
|---|---|
| จัตรชัย ธีระวงษ์ไพโรจน์ | ว-สถ 556 |
| กฤษฎา พนิตโกศล | ส-สถ 1598 |
| ธานินทร์ แสงสร้อย | ส-สถ 2747 |
| วรชาติ นิลสำราญจิต | ส-สถ 3209 |
| สุภัครกิจ ชัศวเมฬี | ส-สถ 3366 |
| ศุภฤกษ์ บรพงษ์ | ภ-สถ 15242 |
| รักพิณา นามไพโรจน์ | ภ-สถ 19909 |
| งานตกแต่งภายในและครุภัณฑ์ | |
| จักรพงษ์ มณีปันดี | ว-สน 13 |
| ศิริกับยา ชุ่มเชยกลิ่น | |
| เกรียงยศ จรูญศรีสวัสดิ์ | ภ-สน 1465 |

| วิศวกรโครงสร้าง | |
|---|---|
| น.อ. ชาญชัย จันทรรัตน์ | วย.1108 |
| สุรพงศ์ สิริวิชยกุล | วย. 1209 |
| โชคชัย ชัตชจร | สย.4522 |
| ดร.ปิยะวัชร ชัยเสรี | สย.7227 |
| นพดล จึงวาม | สย.9021 |
| ภูมิสถาปนิก | |
| เลิศฤทธิ์ นิติไชโย | ว-ภส. 18 |
| เอกสิทธิ์ อรุณวงศ์ ณ อยุธยา | ส-ภส. 6 |
| ภาวิณี โพธานุรักษ์ | ส-ภส. 85 |
| พูพิชัย โรจน์ทวีพิทักษ์ | ภ-ภส. 8 |
| ยเนศวร แพร์ตพิลก | ภ-ภส. 580 |

| วิศวกรงานระบบไฟฟ้า | |
|---|---|
| เจริญชัย เลิศมทิจ | วฟก.1100 |
| สุวิชญาณ์ เมธนโรมย์ | วฟก.1093 |
| วิศวกรงานระบบสื่อสาร | |
| วิเศรษฐ์ อังสรัตน์โกมล | วฟก.1129 |
| วิศวกรงานระบบเครื่องกล | |
| สมจินต์ ติสวัสดิ์ | วก.941 |
| งานถนนและระบบระบายน้ำภายนอกอาคาร | |
| จุดม หงษ์ประธานพร | สย.7267 |
| อรรถวุฒิ กองศวสนะ | ภย.23322 |
| งานออกแบบแสงสว่าง | |
| ดร. วรรณภา พิมพ์วิชิยะกุล | ภสถ. 2956 |

| วิศวกรงานระบบสุขาภิบาล | |
|---|---|
| ไวทูร เมธนโรมย์ | ส.ส.106 |
| งานอนุรักษ์พลังงาน | |
| สรัญญา รัตนบัณฑิตกุล | ส.ก.3173 |
| วิศวกรงานระบบความปลอดภัยและป้องกันอัคคีภัย | |
| อรรณพ กิงขจี | วก.900 |
| ผู้ตรวจสอบงานโครงสร้าง | |
| | |
| ผู้เชี่ยวชาญงานประหยัดพลังงานและอาคารเขียว | |
| ผศ.ดร. ชนิกานต์ ชิมประยูร | |
| อนุชิต พึ่งกล่อม | |
| ธานินทร์ แสงสร้อย | ส-สถ 2747 |

ชื่อโครงการ :

# โครงการพัฒนาพื้นที่ส่วนขยาย

**ศูนย์ราชการเฉลิมพระเกียรติ ๘๐ พรรษา ๕ ธันวาคม ๒๕๕๐ พื้นที่โซน C ศูนย์ราชการโซน C อาคารทิศตะวันตก (W)**

REVISION

| NO. | DATE | DESCRIPTION | BY |
|---|---|---|---|
| 0 | 01/04/64 | FOR BIDDING | GCDT |

ชื่อแบบ :

**แบบขยาย RAMP WR.02**

| | |
|---|---|
| เขียนโดย : Author | |
| ตรวจสอบโดย : Checker | วันที่ : 01/04/64 |
| อนุมัติโดย : Approver | มาตราส่วน : 1 : 100 |

เลขที่แบบ : GCC-C-W-AR-10-0003

SIZE : A1 - 84.1 x 59.4 mm.

ALL PRINTS SPECIFICATION AND THEIR COPY RIGHT ARE THE PROPERTIES OF GOVERNMENT CENTER DESIGN TEAM AND MUST NOT BE COPIED OR REPRODUCED WITHOUT WRITTEN PERMISSION FROM GOVERNMENT CENTER DESIGN TEAM

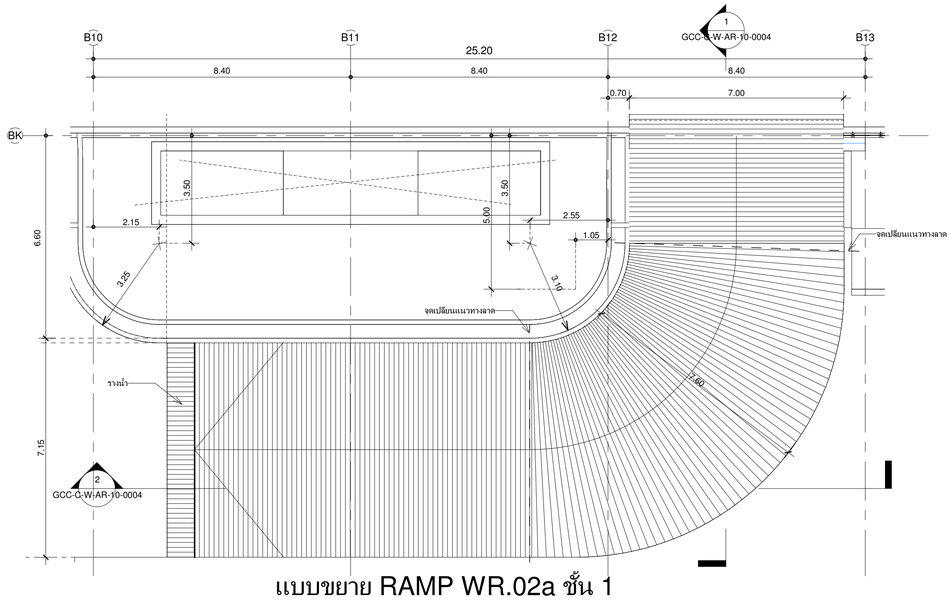


## แบบขยาย RAMP WR.02a ชั้น 1

1 : 100

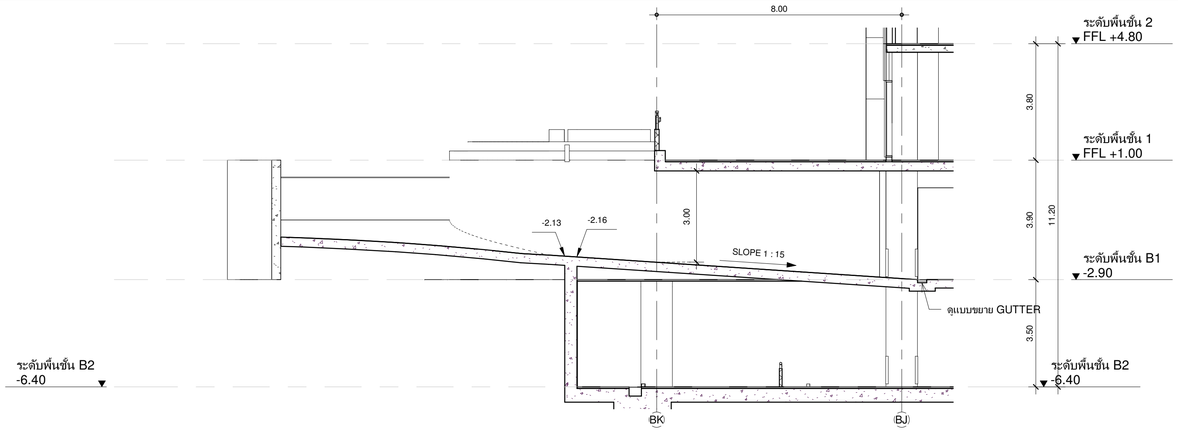


## แบบขยาย RAMP WR.02a รูปตัด 1

1 : 100

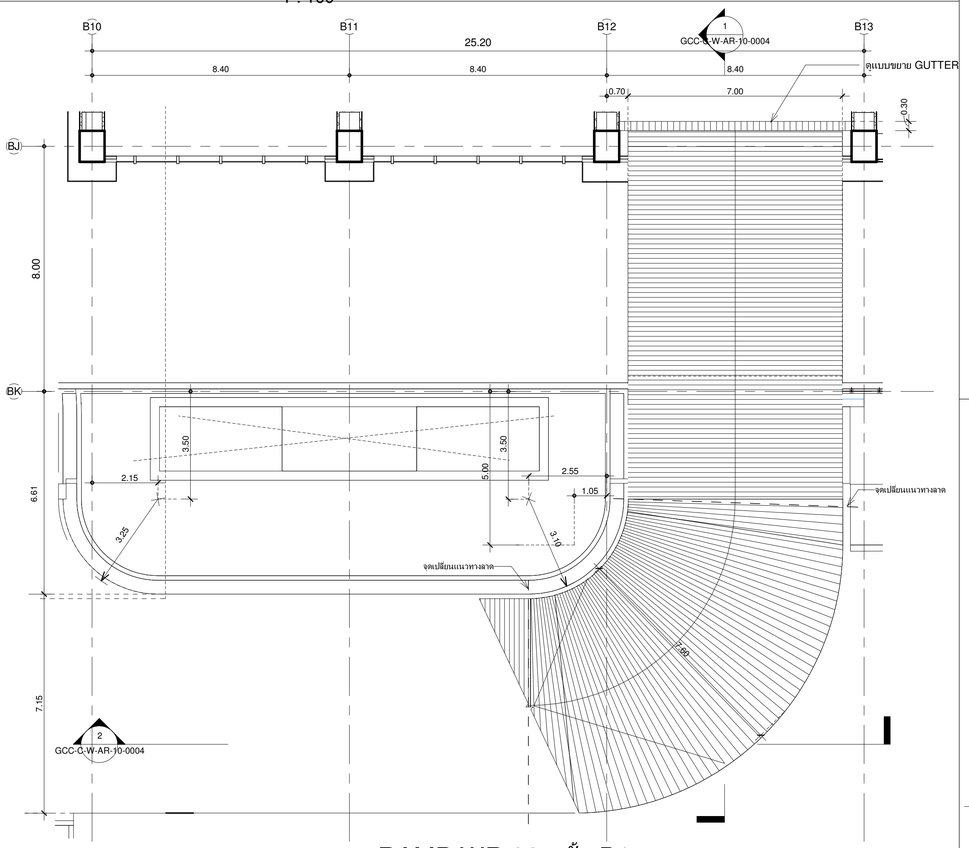


## แบบขยาย RAMP WR.02a ชั้น B1

1 : 100

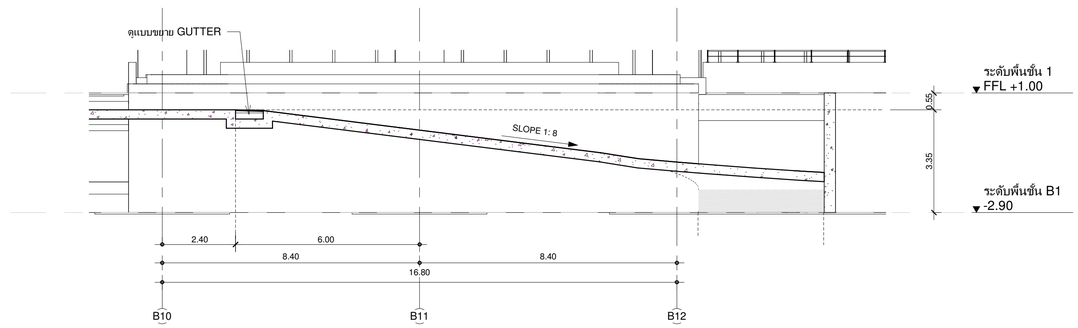


## แบบขยาย RAMP WR.02a รูปตัด 2

1 : 100

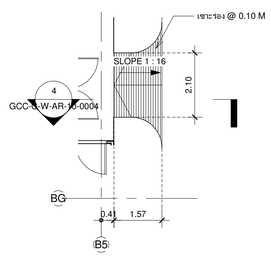


## แบบขยาย RAMP WR.03 ชั้น B2

1 : 100

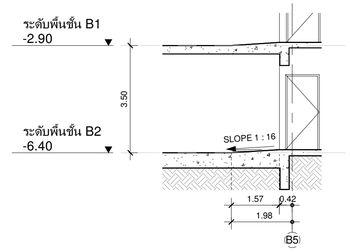


## แบบขยาย RAMP WR.03 รูปตัด

1 : 100

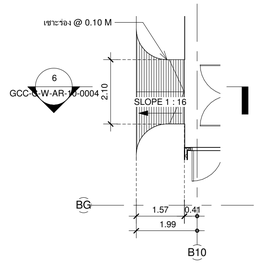


## แบบขยาย RAMP WR.03a ชั้น B2

1 : 100

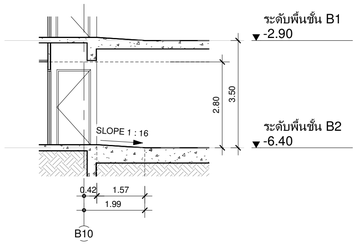


## แบบขยาย RAMP WR.03a รูปตัด

1 : 100

เจ้าของโครงการ

บริษัท ธนารักษ์พัฒนาสินทรัพย์ จำกัด 120 อาคารธนพิพัฒน์
ศูนย์ราชการเฉลิมพระเกียรติ ๘๐ พรรษา ๕ ธันวาคม ๒๕๕๐
ถนนแจ้งวัฒนะ แขวงทุ่งสองห้อง เขตหลักสี่ กรุงเทพมหานคร 10210

ที่ปรึกษาบริหารโครงการ

TEAM GROUP

บริษัท ทีม คอนซัลติ้งแอนจิเนียริ่งแอนด์แมเนจเมนท์ จำกัด (มหาชน)
บริษัท เอทีที คอนซัลแตนท์ จำกัด
บริษัท ทีม เซลติ้ง จำกัด

เลขที่ 151 ถนนบวงจรจันทร์
แขวง บวงจรจันทร์ เขตบึงกุ่ม กรุงเทพฯ 10230
TEL. 0-2509-9000 FAX.0-29509-9090

ผู้ออกแบบ

GCDT
GOVERNMENT CENTER DESIGN TEAM

เลขที่ 4 ซอยรัชดาภิเษก 64 ถนนรัชดาภิเษก
แขวง วงศ์สว่าง เขตบางซื่อ กรุงเทพฯ 10800
TEL. 0-2922-3435 FAX. 0-2922-3433

| ผู้จัดการโครงการ | | | สถาปนิก | | วิศวกรโครงสร้าง | | วิศวกรงานระบบไฟฟ้า | | วิศวกรงานระบบสุขาภิบาล | |
|---|---|---|---|---|---|---|---|---|---|---|
| ธีรยุทธ์ หงส์สวัสดิ์ | | ว-สถ 491 | ฉัตรชัย ธีระวงษ์ไพโรจน์ | ว-สถ 556 | น.อ. ชาญชัย จันทรรัตน์ | วย.1108 | เจริญชัย เลิศมหกิจ | วฟก.1100 | ไวทูร เมธบำรุงมงคล | สส.106 |
| | | | กฤษฎา พนิตไกศล | ส-สถ 1598 | สุรพงศ์ ศิริวิชยกุล | วย. 1209 | สุวิชญาณ์ เมธบำรุงมงคล | วฟก.1093 | งานอนุรักษ์พลังงาน | |
| รองผู้จัดการวิศวกรการ | | | ธานินทร์ แสงสร้อย | ส-สถ 2747 | โชคชัย ชัดชาจ | สย.4522 | วิศวกรงานระบบเสียงสาร | | สรัญญา วัศนบัณฑิตสกุล | สก.3173 |
| ฉัตรชัย ธีระวงษ์ไพโรจน์ | | ว-สถ 556 | วรชาติ นิลสำราญจิต | ส-สถ 3209 | ดร.ปิยะวัช ชัยเสรี | สย.7227 | วิเศรษฐ์ อังสุรัตนโกมล | วฟก.1129 | วิศวกรงานระบบความปลอดภัยและป้องกันอัคคีภัย | |
| จักรพงษ์ มณีปันดี | | ว-สน. 13 | สุภัคกิจ ชัดวเมฬี | ส-สถ 3366 | นพดล วิงวาม | สย.9021 | วิศวกรงานระบบเครื่องกล | | อรรณพ กิงขจี | วก.900 |
| เลิศฤทธิ์ บิชิไชโย | | ว-ภส. 18 | สุภฤกษ์ บรพงษ์ | ภ-สถ 15242 | ภูมิสถาปนิก | | สมจินต์ ติสวัสดิ์ | วก.941 | ผู้ตรวจสอบงานโครงสร้าง | |
| ชนินทร พุตลำพร | | วย. 1935 | รักษิณา นามไพโรจน์ | ภ-สถ 19909 | เลิศฤทธิ์ บิชิไชโย | ว-ภส. 18 | งานถนนและระบบระบายน้ำภายนอกอาคาร | | | |
| เกษา ธีระโกเมน | | วก.500,วส.56 | งานตกแต่งภายในและครุภัณฑ์ | | เอกศิทธิ์ อรุณวงศ์ ณ อยุธยา | ส-ภส. 6 | อุดม หงษ์ประธานทร | สย.7267 | ผู้เชี่ยวชาญงานประหยัดพลังงานและอาคารเขียว | |
| | | | จักรพงษ์ มณีปันดี | ว-สน. 13 | ภาวิณี โพธานุรักษ์ | ส-ภส. 85 | อรรถกฤติ กองศวสนะ | สย.22322 | ผศ.ดร.ชนิกานต์ ธีมประยูร | |
| | | | ศิริกันยา ชุ่มเยอกสิน | ภ-ภส. 8 | พุฒิชัย โพธานุรักษ์ | ส-ภส. 8 | งานออกแบบแสงสว่าง | | อนุชิต พึ่งกล่อม | |
| | | | เกรียงยศ จรูญศรีสวัสดิ์ | ภ-สถ 1465 | ธเนศวร แพร์คนติลก | ภ-ภส. 580 | ดร. วรรณา พิมพ์วิริยะกุล | ภสข. 2956 | ธานินทร์ แสงสร้อย | ส-สถ 2747 |

ชื่อโครงการ :

# โครงการพัฒนาพื้นที่ส่วนขยาย

**ศูนย์ราชการเฉลิมพระเกียรติ ๘๐ พรรษา ๕ ธันวาคม ๒๕๕๐ พื้นที่โซน C ศูนย์ราชการโซน C อาคารทิศตะวันตก (W)**

REVISION

| NO. | DATE | DESCRIPTION | BY |
|---|---|---|---|
| 0 | 01/04/64 | FOR BIDDING | GCDT |

ชื่อแบบ :

**แบบขยาย RAMP WR.02a, WR.03, WR.03a**

| | |
|---|---|
| เขียนโดย : Author | |
| ตรวจสอบโดย : Checker | วันที่ : 01/04/64 |
| อนุมัติโดย : Approver | มาตราส่วน : 1 : 100 |

เลขที่แบบ :

GCC-C-W-AR-10-0004

SIZE : A1 - 841 x 594 mm.

ALL PRINTS SPECIFICATION AND THEIR COPY RIGHT ARE THE PROPERTIES OF GOVERNMENT CENTER DESIGN TEAM AND MUST NOT BE COPIED OR REPRODUCED WITHOUT WRITTEN PERMISSION FROM GOVERNMENT CENTER DESIGN TEAM

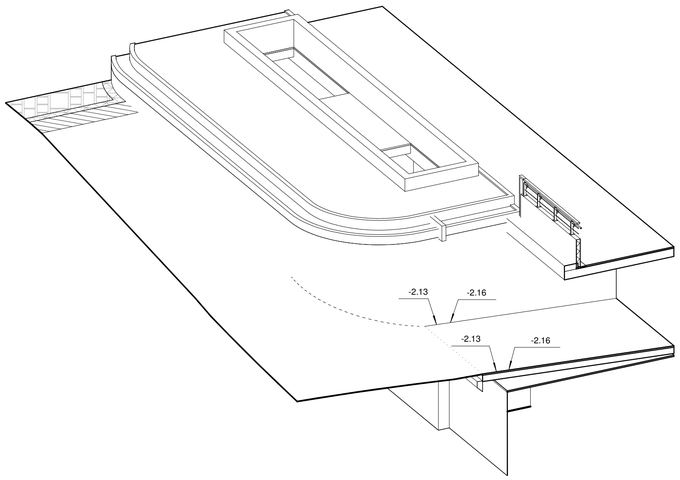


ISOMETRIC WR.02A

| เจ้าของโครงการ | ที่ปรึกษาบริหารโครงการ | ผู้ออกแบบ |
|---|---|---|
| บริษัท ธนารักษ์พัฒนาสินทรัพย์ จำกัด 120 อาคารธนพิพัฒน์ ศูนย์ราชการเฉลิมพระเกียรติ ๘๐ พรรษา ๕ ธันวาคม ๒๕๕๐ ถนนแจ้งวัฒนะ แขวงทุ่งสองห้อง เขตหลักสี่ กรุงเทพมหานคร 10210 | บริษัท ทีม คอนซัลติ้งเอนจิเนียริงแอนด์แมเนจเมนท์ จำกัด (มหาชน)<br>บริษัท เอทีที คอนซัลแตนท์ จำกัด<br>บริษัท ทีม เอสดีว จำกัด<br>เลขที่ 151 ถนนบวรจินดา แขวง บวรจินดา เขตปิ่นเกล้า กรุงเทพฯ 10230<br>TEL. 0-2509-9000 FAX.0-29509-9090 | GCDT<br>GOVERNMENT CENTER DESIGN TEAM<br>เลขที่ 4 ซอยรัชดาภิเษก 64 ถนนรัชดาภิเษก แขวง วงศ์สว่าง เขตบางซื่อ กรุงเทพฯ 10800<br>TEL. 0-2922-3435 FAX. 0-2922-3433 |

| ผู้จัดการโครงการ | | |
|---|---|---|
| ธีรยุทธ์ หงษ์สวัสดิ์ | ว-สถ 491 | |
| รองผู้จัดการโครงการ | | |
| จัตรชัย ธีระวงษ์ไพโรจน์ | ว-สถ 556 | |
| จักรพงษ์ มณีบันดี | ว-สน. 13 | |
| เลิศฤทธิ์ นิธิไชโย | ว-ภส. 18 | |
| ชนินทร พุดอำพร | วย. 1935 | |
| เกชา ธีระโกเมน | วก.500.วส.56 | |

| สถาปนิก | |
|---|---|
| จัตรชัย ธีระวงษ์ไพโรจน์ | ว-สถ 556 |
| กฤษฎา พนิตโกศล | ส-สถ 1598 |
| ธานินทร์ แสงสร้อย | ส-สถ 2747 |
| วรชาติ นิลสำราญจิต | ส-สถ 3209 |
| สุภัครกิจ อัศวเมฬี | ส-สถ 3366 |
| ศุภฤกษ์ นรพงษ์ | ภ-สถ 15242 |
| รักพิณา นามไพโรจน์ | ภ-สถ 19909 |
| งานตกแต่งภายในและครุภัณฑ์ | |
| จักรพงษ์ มณีบันดี | ว-สน 13 |
| ศิริกันยา ชุ่มเชยกลิ่น | |
| เกรียงยศ จรูญศรีสวัสดิ์ | ภ-สน 1465 |

| วิศวกรโครงสร้าง | |
|---|---|
| น.อ. ชาญชัย จันทรรัตน์ | วย.1108 |
| สุรพงศ์ สิริวิชยกุล | วย. 1209 |
| โชคชัย จัตชจร | สย.4522 |
| ดร.ปิยวัฒน์ ชัยเสรี | สย.7227 |
| นพดล จึงวาม | สย.9021 |
| ภูมิสถาปนิก | |
| เลิศฤทธิ์ นิธิไชโย | ว-ภส. 18 |
| เอกสิทธิ์ อรุณวงศ์ ณ อยุธยา | ส-ภส. 6 |
| ภาวิณี โพธานุรักษ์ | ส-ภส. 85 |
| พูฒิชัย โรจน์ทวีพิทักษ์ | ภ-ภส. 8 |
| ยเนศวร แพร์ตนติลก | ภ-ภส. 580 |

| วิศวกรงานระบบไฟฟ้า | |
|---|---|
| เจริญชัย เลิศมทกิจ | วฟก.1100 |
| สุวิชญาณ์ เมธมโนรมย์ | วฟก.1093 |
| วิศวกรงานระบบสื่อสาร | |
| วิเศรษฐ์ อังสรัตนโกมล | วฟก.1129 |
| วิศวกรงานระบบเครื่องกล | |
| สมจินต์ ติสวัสดิ์ | วก.941 |
| งานถนนและระบบระบายน้ำภายนอกอาคาร | |
| จุดม หงษ์ประธานพร | สย.7267 |
| อรรถวุฒิ กองศวสนะ | ภย.22322 |
| งานออกแบบแสงสว่าง | |
| ดร. วรรณภา พิมพ์วิชยะกุล | ภสถ. 2956 |

| วิศวกรงานระบบสุขาภิบาล | |
|---|---|
| ไวทูร เมธมโนรมย์ | สส.106 |
| งานอนุรักษ์พลังงาน | |
| สรัญญา รัตนบัณฑิตสกุล | สก.3173 |
| วิศวกรงานระบบความปลอดภัยและป้องกันอัคคีภัย | |
| อรรณพ กิงขจี | วก.900 |
| ผู้ตรวจสอบงานโครงสร้าง | |
| ผู้เชี่ยวชาญงานประหยัดพลังงานและอาคารเขียว | |
| ผศ.ดร. ชนิกานต์ ธีมประยูร | |
| อนุชิต พึ่งกล่อม | |
| ธานินทร์ แสงสร้อย | ส-สถ 2747 |

ชื่อโครงการ :

# โครงการพัฒนาพื้นที่ส่วนขยาย

**ศูนย์ราชการเฉลิมพระเกียรติ ๘๐ พรรษา ๕ ธันวาคม ๒๕๕๐ พื้นที่โซน C ศูนย์ราชการโซน C อาคารทิศตะวันตก (W)**

REVISION

| NO. | DATE | DESCRIPTION | BY |
|---|---|---|---|
| 0 | 01/04/64 | FOR BIDDING | GCDT |

ชื่อแบบ :

**แบบขยาย RAMP WR.02a หน้า 2**

| | |
|---|---|
| เขียนโดย : Author | |
| ตรวจสอบโดย : Checker | วันที่ : 01/04/64 |
| อนุมัติโดย : Approver | มาตราส่วน : |
| เลขที่แบบ : GCC-C-W-AR-10-005 | |

SIZE : A1 - 84 1 x 59.4 mm.

ALL PRINTS SPECIFICATION AND THEIR COPY RIGHT ARE THE PROPERTIES OF GOVERNMENT CENTER DESIGN TEAM AND MUST NOT BE COPIED OR REPRODUCED WITHOUT WRITTEN PERMISSION FROM GOVERNMENT CENTER DESIGN TEAM

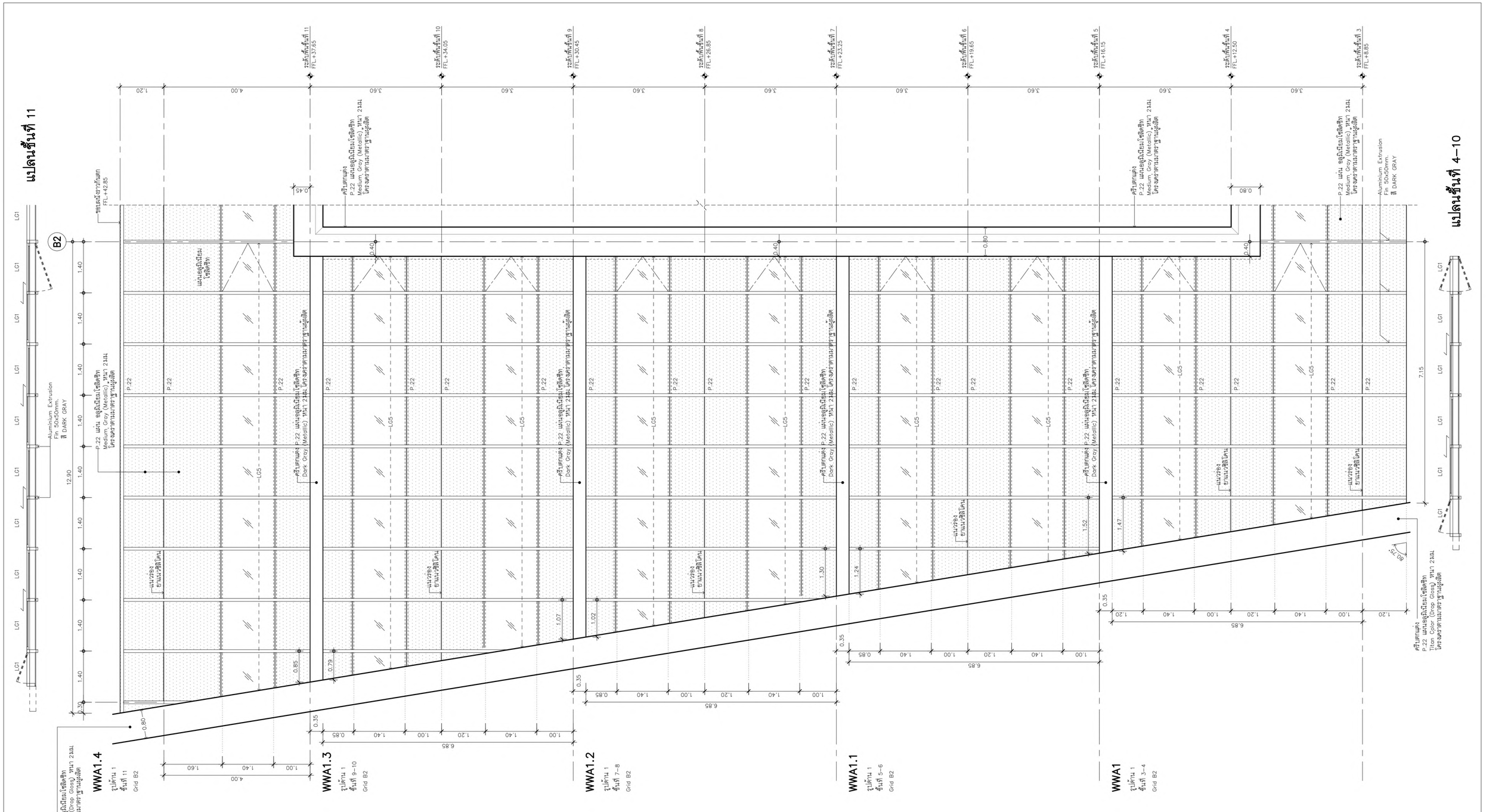


| เจ้าของโครงการ | ที่ปรึกษาบริหารโครงการ | ผู้ออกแบบ |
|---|---|---|
| บริษัท ธนารักษ์พัฒนาสินทรัพย์ จำกัด 120 อาคารธนพิพัฒน์ ศูนย์ราชการเฉลิมพระเกียรติ ๘๐ พรรษา ๕ ธันวาคม ๒๕๕๐ ถนนแจ้งวัฒนะ แขวงทุ่งสองห้อง เขตหลักสี่ กรุงเทพมหานคร 10210 | บริษัท ทีม คอนซัลติ้งแอนจิเนียริ่งแอนด์แมนาจเมนท์ จำกัด (มหาชน) บริษัท เอทีที คอนซัลแตนท์ จำกัด บริษัท ทีม เอสดีว จำกัด เลขที่ 151 ถนนบวงจรนิเวศน์ แขวง บางพลัดใต้ เขตบางพลัด กรุงเทพฯ 10230 TEL. 0-2509-9000 FAX.0-29509-9090 | GCDT GOVERNMENT CENTER DESIGN TEAM เลขที่ 4 ซอยรัชดาภิเษก 64 ถนนรัชดาภิเษก แขวง วงศ์สว่าง เขตบางซื่อ กรุงเทพฯ 10800 TEL. 0-2922-3435 FAX. 0-2922-3433 |

| ผู้จัดการโครงการ | | สถาปนิก | | วิศวกรโครงสร้าง | | วิศวกรงานระบบไฟฟ้า | | วิศวกรงานระบบสุขาภิบาล | |
|---|---|---|---|---|---|---|---|---|---|
| ธีรยุทธ์ หงษ์สวัสดิ์ | ว-สถ 491 | จัตรชัย ธีระวงษ์ไพโรจน์ | ว-สถ 556 | น.อ. ชาญชัย จันทรรัตน์ | วย.1108 | เจริญชัย เลิศมหกิจ | วฟก.1100 | ไวทูร เมธมโนรมย์ | สส.106 |
| | | กฤษฎา หนิตไกศล | ส-สถ 1598 | สุรพงศ์ ศิริวิชยกุล | วย. 1209 | สุวิชญาณ์ เมธมโนรมย์ | วฟก.1093 | งานอนุรักษ์พลังงาน | |
| รองผู้จัดการโครงการ | | ธานินทร์ แสงสร้อย | ส-สถ 2747 | โชคชัย ชัดชจร | สย.4522 | วิศวกรงานระบบสื่อสาร | | สรัญญา วัดนบัณฑิตสกุล | สก.3173 |
| ณัตรชัย ธีระวงษ์ไพโรจน์ | ว-สถ 556 | วรชาติ นิลสำราญจิต | ส-สถ 3209 | ดร.ปิยวัชร ชัยเสรี | สย.7227 | วิเชรษฐ์ อังสรัตนโกมล | วฟก.1129 | วิศวกรงานระบบความปลอดภัยและป้องกันอัคคีภัย | |
| จักรพงษ์ มณีปันตี | ว-สน. 13 | สุภัคศักดิ์ จัตวเมฆี | ส-สถ 3366 | นพดล จึงงาม | สย.9021 | วิศวกรงานระบบเครื่องกล | | ธรรณพ กิ่งชจี | วก.900 |
| เลิศฤทธิ์ นิธิไชย | ว-ภส. 18 | ศุภกฤกษ์ นรพงษ์ | ภ-สถ 15242 | ภูมิสถาปนิก | | สมจินต์ ติสวัสดิ์ | วก.941 | ผู้ตรวจสอบงานโครงสร้าง | |
| ชนินทร พุดอำพร | วย. 1935 | รักษิณา นามไพโรจน์ | ภ-สถ 19909 | เลิศฤทธิ์ นิธิไชย | ว-ภส. 18 | งานถนนและระบบระบายน้ำภายนอกอาคาร | | | |
| เกษา ธีระโกเมน | วก.500.วส.56 | งานตกแต่งภายในและครุภัณฑ์ | | เอกศิทธิ์ อรุณวงศ์ ณ อยุธยา | ส-ภส. 6 | อุดม หงษ์ประธานทร | สย.7267 | ผู้เชี่ยวชาญงานประหยัดพลังงานและอาคารเขียว | |
| | | จักรพงษ์ มณีปันตี | ว-สน 13 | ภาวิณี โพธานุรักษ์ | ส-ภส. 85 | อรรถวุฒิ กองสวัสนะ | ภย.22322 | ผศ.ดร.ชนิกานต์ ยิ่มประยูร | |
| | | ศิริกันยา ชุ่มเชยกลิ่น | | พูลศิริ โรจน์ทวีทักษ์ | ภ-ภส. 8 | งานออกแบบแสงสว่าง | | อนุชิต พึ่งกล่อม | |
| | | เกรียงยศ จรูญศรีสวัสดิ์ | ภ-สน 1465 | ยเนศวร แพร์ตนติลก | ภ-ภส. 580 | ดร. วรรณภา พิมพ์วิริยะกุล | ภสถ. 2956 | ธานินทร์ แสงสร้อย | ส-สถ 2747 |

ชื่อโครงการ :

# โครงการพัฒนาพื้นที่ส่วนขยาย

**ศูนย์ราชการเฉลิมพระเกียรติ ๘๐ พรรษา ๕ ธันวาคม ๒๕๕๐ พื้นที่โซน C ศูนย์ราชการโซน C อาคารทิศตะวันตก (W)**

REVISION

| NO. | DATE | DESCRIPTION | BY |
|---|---|---|---|
| 0 | 01/04/64 | FOR BIDDING | GCDT |

ชื่อแบบ :

**แบบขยายหน้าต่าง WWA1, WWA1.1, WWA1.2, WWA1.3, WWA1.4**

| | |
|---|---|
| เขียนโดย : Author | |
| ตรวจสอบโดย : Checker | วันที่ : 01/04/64 |
| อนุมัติโดย : Approver | มาตราส่วน : 1 : 1 |

เลขที่แบบ : GCC-C-W-AR-11-0001

SIZE: A1 = 841 x 594 mm.

ALL PRINTS SPECIFICATION AND THEIR COPY RIGHT ARE THE PROPERTIES OF GOVERNMENT CENTER DESIGN TEAM AND MUST NOT BE COPIED OR REPRODUCED WITHOUT WRITTEN PERMISSION FROM GOVERNMENT CENTER DESIGN TEAM

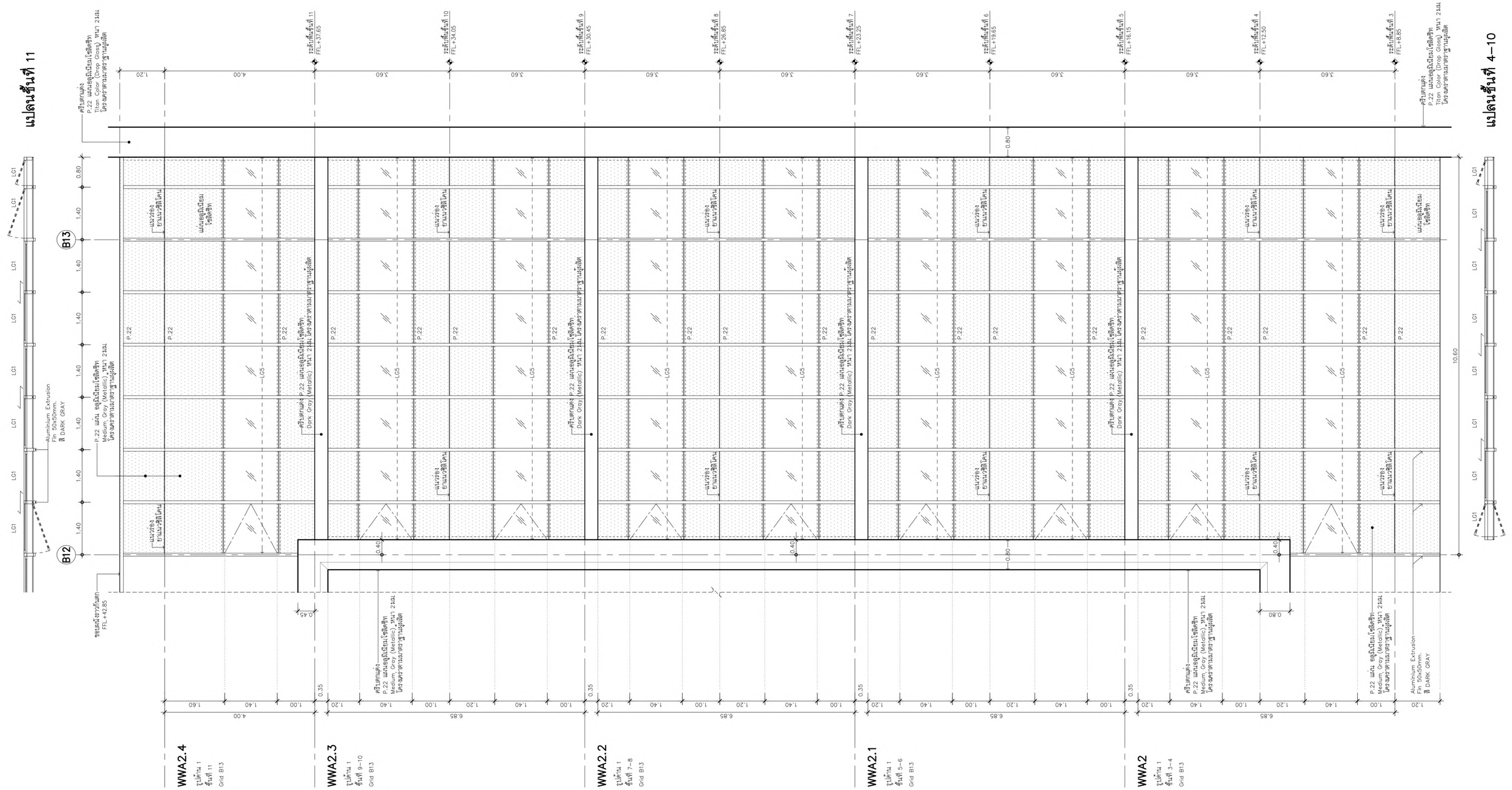


| เจ้าของโครงการ | ที่ปรึกษาบริหารโครงการ | ผู้ออกแบบ |
|---|---|---|
| บริษัท ธนารักษ์พัฒนาสินทรัพย์ จำกัด 120 อาคารธนพัฒน์ศูนย์ราชการเฉลิมพระเกียรติ ๘๐ พรรษา ๕ ธันวาคม ๒๕๕๐ ถนนแจ้งวัฒนะ แขวงทุ่งสองห้อง เขตหลักสี่ กรุงเทพมหานคร 10210 | TEAM GROUP<br>บริษัท ทีม คอนซัลติ้งแอนจิเนียริงแอนด์แมเนจเมนท์ จำกัด (มหาชน)<br>บริษัท เอทีที คอนซัลแตนท์ จำกัด<br>บริษัท ทีม เอสดีว จำกัด<br>เลขที่ 151 ถนนบวงจันทร์ แขวง บวงจันทร์ เขตป้อมปราบฯ กรุงเทพฯ 10230<br>TEL. 0-2509-9000 FAX.0-29509-9090 | GCDT<br>GOVERNMENT CENTER DESIGN TEAM<br>เลขที่ 4 ซอยชัชดาภิเษก 64 ถนนรัชดาภิเษก แขวง วงศ์สว่าง เขตบางซื่อ กรุงเทพฯ 10800<br>TEL. 0-2922-3435 FAX. 0-2922-3433 |

| ผู้จัดการโครงการ | | สถาปนิก | | วิศวกรโครงสร้าง | | วิศวกรงานระบบไฟฟ้า | | วิศวกรงานระบบสุขาภิบาล | |
|---|---|---|---|---|---|---|---|---|---|
| ธีรยุทธ์ หงส์สวัสดิ์ | ว-สถ. 491 | จัตรชัย ธีระวงษ์ไพโรจน์ | ว-สถ. 556 | น.อ. ชาญชัย จันทรรัตน์ | วย.1108 | เจริญชัย เลิศมนทิจ | วฟก.1100 | ไวทูร เมธปิ่นมงคล | สส.106 |
| | | กฤษฎา พนิตโกศล | ส-สถ. 1598 | สุรพงศ์ ศิริวิชยกุล | วย. 1209 | สุวิรญาณ์ เมธมโนรมย์ | วฟก.1093 | งานอนุรักษ์พลังงาน | |
| รองผู้จัดการโครงการ | | ธานินทร์ แสงสร้อย | ส-สถ. 2747 | โชคชัย ชัดชจร | สย.4522 | วิศวกรงานระบบสื่อสาร | | สรัญญา วัดนนัณทิตสกุล | สก.3173 |
| จัตรชัย ธีระวงษ์ไพโรจน์ | ว-สถ. 556 | วรชาติ นิลสำราญจิต | ส-สถ. 3209 | ดร.ปิยวัชร ชัยเสรี | สย.7227 | วิเศรษฐ์ อังสุรัตน์โกมล | วฟก.1129 | วิศวกรงานระบบความปลอดภัยและป้องกันอัคคีภัย | |
| จักรพงษ์ มณีปันตี | ว-สน. 13 | สุภัคชาติ จัศวเมฬี | ส-สถ. 3366 | นพดล วังงาม | สย.9021 | วิศวกรงานระบบเครื่องกล | | อรรณพ กิ่งชจี | วก.900 |
| เลิศฤทธิ์ นิติไชย | ว-ภส. 18 | ศุภฤกษ์ นรพงษ์ | ภ-สถ. 15242 | ภูมิสถาปนิก | | สมจินต์ ติสวัสดิ์ | วก.941 | ผู้ตรวจสอบงานโครงสร้าง | |
| ชนินทร พุดอำพร | วย. 1935 | รักษิณา นวนไพโรจน์ | ภ-สถ. 19909 | เลิศฤทธิ์ นิติไชย | ว-ภส. 18 | งานถนนและระบบระบายน้ำภายนอกอาคาร | | | |
| เกษา ธีระโกเมน | วก.500,วส.56 | งานตกแต่งภายในและครุภัณฑ์ | | เอกสิทธิ์ อรุณวงศ์ ณ อยุธยา | ส-ภส. 6 | จุตม หงษ์ประยานพร | สย.7267 | ผู้เชี่ยวชาญงานประหยัดพลังงานและอาคารเขียว | |
| | | จักรพงษ์ มณีปันตี | ว-สน. 13 | ภาวิณี โพธานุรักษ์ | ส-ภส. 85 | อรรถวุฒิ กองสาสนะ | ภย.22322 | ผศ.ดร.ชนิกานต์ ยิ้มประยูร | |
| | | ศิริกับยา ชุ่มเชยกลิ่น | | พูมิชัย โรจน์ทวีพิทักษ์ | ภ-ภส. 8 | งานออกแบบแสงสว่าง | | อนุชิต พึ่งกล่อม | |
| | | เกรียงยศ จรญศรีสวัสดิ์ | ภ-สน 1465 | ธเนศวร แพรัตนติลก | ภ-ภส. 580 | ดร. วรรณา พิมพ์วิริยะกุล | ภสถ. 2956 | ธานินทร์ แสงสร้อย | ส-สถ. 2747 |

ชื่อโครงการ :

# โครงการพัฒนาพื้นที่ส่วนขยาย

**ศูนย์ราชการเฉลิมพระเกียรติ ๘๐ พรรษา ๕ ธันวาคม ๒๕๕๐ พื้นที่โซน C ศูนย์ราชการโซน C อาคารทิศตะวันตก (W)**

REVISION

| NO. | DATE | DESCRIPTION | BY |
|---|---|---|---|
| 0 | 01/04/64 | FOR BIDDING | GCDT |

ชื่อแบบ :

**แบบขยายหน้าต่าง WWA2,WWA2.1,WWA2.2, WWA2.3,WWA2.4**

| | |
|---|---|
| เขียนโดย : Author | |
| ตรวจสอบโดย : Checker | วันที่ : 01/04/64 |
| อนุมัติโดย : Approver | มาตราส่วน : 1 : 1 |

เลขที่แบบ : GCC-C-W-AR-11-0002

SIZE: A1 - 841 x 594 mm.

ALL PRINTS SPECIFICATION AND THEIR COPY RIGHT ARE THE PROPERTIES OF GOVERNMENT CENTER DESIGN TEAM AND MUST NOT BE COPIED OR REPRODUCED WITHOUT WRITTEN PERMISSION FROM GOVERNMENT CENTER DESIGN TEAM

## WWA3

รูปด้าน 1
ชั้นที่ 11
Grid B2–B12

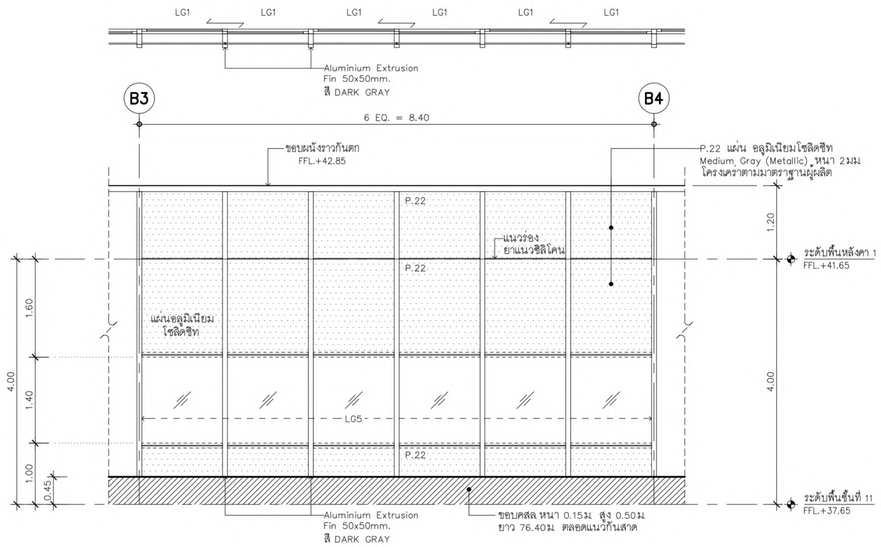


## WWA4

รูปด้าน 1
ชั้นที่ 3
Grid B2–B12

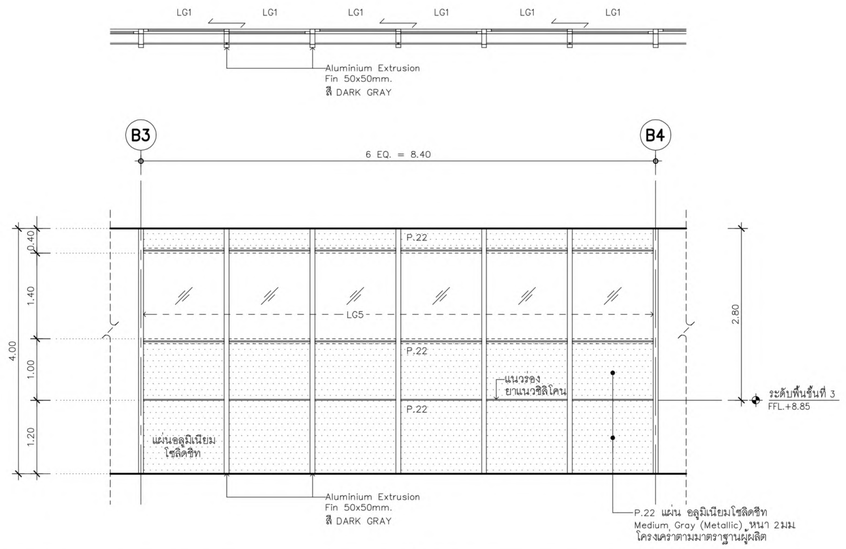


## WWA5

รูปด้าน 1
ชั้นที่ 1–2
Grid B2–B5
Grid B10–B13

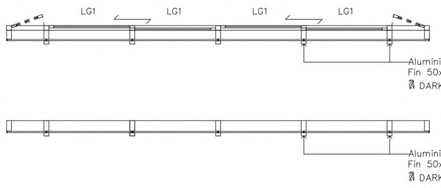


### แปลนชั้นที่ 2

### แปลนชั้นที่ 1

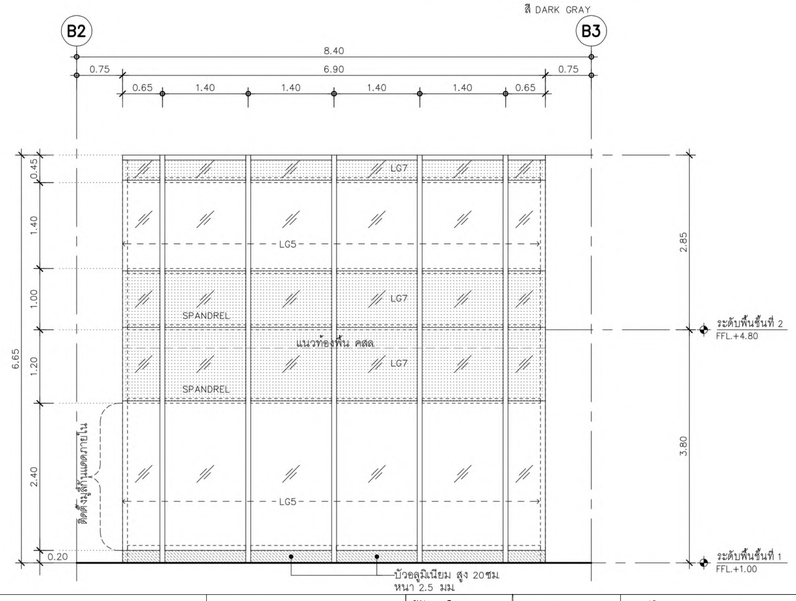


## WWA6

ชั้นที่ 1–2
Grid BJ
หมายเหตุ ติดตั้งมุสีกันแดดชั้นที่ 1

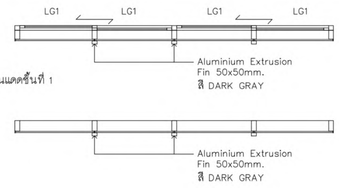


### แปลนชั้นที่ 2

### แปลนชั้นที่ 1

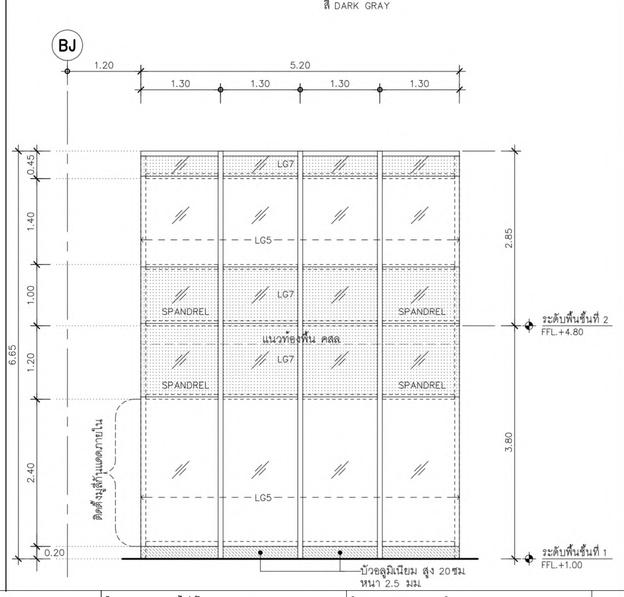


## WWA6.1

ชั้นที่ 1–2
Grid BJ
หมายเหตุ ติดตั้งมุสีกันแดดชั้นที่ 1

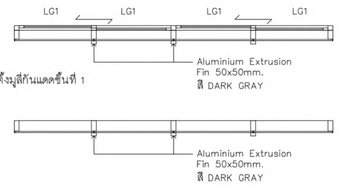


### แปลนชั้นที่ 2

### แปลนชั้นที่ 1

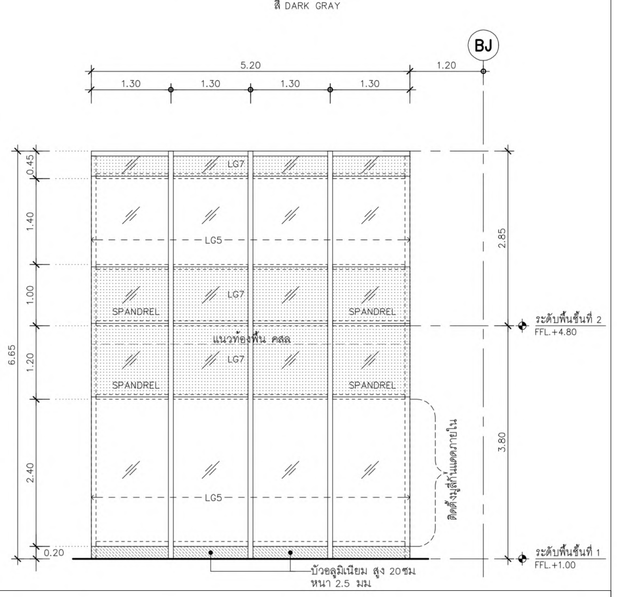


| | | | | | | | | | |
|---|---|---|---|---|---|---|---|---|---|
| **ผู้จัดการโครงการ** | | | **สถาปนิก** | | **วิศวกรโครงสร้าง** | | **วิศวกรงานระบบไฟฟ้า** | | **วิศวกรงานระบบสุขาภิบาล** | |
| ธีรยุทธ์ หงส์สวัสดิ์ | | 2-สถ 491 | จัตรชัย ธีระวงษ์ไพโรจน์ | 2-สถ 556 | น.อ. ชาญชัย จันทรรัตน์ | วศ.1108 | เจริญชัย เลิศมหทัจ | วฟก.1100 | ไวทูร เมธมโนรมย์ | สส.106 |
| | | | กฤษฎา พนิตโกศล | ส-สถ 1598 | สุรพงศ์ ศิริวิชยกุล | วย. 1209 | สุวิชญาณ์ เมธมโนรมย์ | วฟก.1093 | **งานอนุรักษ์พลังงาน** | |
| **รองผู้จัดการโครงการ** | | | ธานินทร์ แสงสร้อย | ส-สถ 2747 | โชคชัย ชัดชจร | สย.4522 | **วิศวกรงานระบบสื่อสาร** | | สรัญญา รัตนบัณฑิตสกุล | สก.3173 |
| จัตรชัย ธีระวงษ์ไพโรจน์ | | 2-สถ 556 | วรชาติ นิลสำราญจิต | ส-สถ 3209 | ดร.ปิยวัชร ชัยเสรี | สย.7227 | วิเศรษฐ์ อังสุรัตนโกมล | วฟก.1129 | **วิศวกรงานระบบความปลอดภัยและป้องกันอัคคีภัย** | |
| จักรพงษ์ มณีปันตี | | 2-สม. 13 | สุภัคชากิจ ชัศวเมฬี | ส-สถ 3366 | นพดล จิ่งวาม | สย.9021 | **วิศวกรงานระบบเครื่องกล** | | อรรณพ กิ่งชจี | วก.900 |
| เลิศฤทธิ์ นิธิไชโย | | 2-ภส. 18 | สุภฤกษ์ บรพงษ์ | ภ-สถ 15242 | **ภูมิสถาปนิก** | | สมจินต์ ติสวัสดิ์ | วก.941 | **ผู้ตรวจสอบงานโครงสร้าง** | |
| ชนินทร พุดอำพร | | วย. 1935 | รักษิณา บวนไพโรจน์ | ภ-สถ 19909 | เลิศฤทธิ์ นิธิไชโย | ว-ภส. 18 | **งานถนนและระบบระบายน้ำภายนอกอาคาร** | | **ผู้เชี่ยวชาญงานประหยัดพลังงานและอาคารเขียว** | |
| เกษา ชีระกเมน | | วก.500.วส.56 | **งานตกแต่งภายในและสรุภัณฑ์** | | เอกสิทธิ์ อรุณวงศ์ ณ อยุธยา | ส-ภส. 6 | อุดม หงษ์ประยานพร | สย.7267 | ผศ.ดร.ชนิภานต์ ธิมประยุร | |
| | | | จักรพงษ์ มณีปันตี | 2-สม 13 | ภาวิณี ไพธานุรักษ์ | ส-ภส. 85 | อรรถภูมิ กองศวสนะ | ภย.22322 | อนุชิต พึ่งกล่อม | |
| | | | ศิริกันยา ชุ่มเชยกลิ่น | | พุฒิชัย โรจน์ทวีพิทักษ์ | ภ-ภส. 8 | **งานออกแบบแสงสว่าง** | | ธานินทร์ แสงสร้อย | ส-สถ 2747 |
| | | | เกรียงยศ จรูญศรีสวัสดิ์ | ภ-สน 1465 | ยเนศวร แพร์ดนติลก | ภ-ภส. 580 | ดร. วรรณภา พิมพ์วิชิระกุล | ภสถ. 2956 | | |

ชื่อโครงการ :

# โครงการพัฒนาพื้นที่ส่วนขยาย

**ศูนย์ราชการเฉลิมพระเกียรติ ๘๐ พรรษา ๕ ธันวาคม ๒๕๕๐ พื้นที่โซน C ศูนย์ราชการโซน C อาคารทิศตะวันตก (W)**

REVISION

| NO. | DATE | DESCRIPTION | BY |
|---|---|---|---|
| 0 | 01/04/64 | FOR BIDDING | GCDT |

ชื่อแบบ :

**แบบขยายหน้าต่าง**
**WWA3,WWA4,WWA5,WWA6**

| | |
|---|---|
| เขียนโดย : Author | |
| ตรวจสอบโดย : Checker | วันที่ : 01/04/64 |
| อนุมัติโดย : Approver | มาตราส่วน : 1 : 1 |
| เลขที่แบบ : GCC-C-W-AR-11-0003 | |

เจ้าของโครงการ

บริษัท ธนารักษ์พัฒนาสินทรัพย์ จำกัด 120 อาคารธนพิพัฒน์
ศูนย์ราชการเฉลิมพระเกียรติ ๘๐ พรรษา ๕ ธันวาคม ๒๕๕๐
ถนนแจ้งวัฒนะ แขวงทุ่งสองห้อง เขตหลักสี่ กรุงเทพมหานคร 10210

ที่ปรึกษาบริหารโครงการ

TEAM GROUP

บริษัท ทีม คอนซัลติ้งแอนจิเนียริงแอนด์แมเนจเมนท์ จำกัด (มหาชน)
บริษัท เอทีที คอนซัลแตนท์ จำกัด
บริษัท ทีม เอสดีว จำกัด

เลขที่ 151 ถนนบวงจันทร์
แขวง บวงจันทร์ เขตป้อมปราบ กรุงเทพฯ 10230
TEL. 0-2509-9000 FAX.0-2909-9090

ผู้ออกแบบ

GCDT
GOVERNMENT CENTER DESIGN TEAM

เลขที่ 4 ซอยชัชดาภิเษก 64 ถนนชัชดาภิเษก
แขวง วงศ์สว่าง เขตบางซื่อ กรุงเทพฯ 10800
TEL. 0-2922-3435 FAX. 0-2922-3433

SIZE: A1 – 84.1 x 59.4 mm.

ALL PRINTS SPECIFICATION AND THEIR COPY RIGHT ARE THE PROPERTIES OF GOVERNMENT CENTER DESIGN TEAM AND MUST NOT BE COPIED OR REPRODUCED WITHOUT WRITTEN PERMISSION FROM GOVERNMENT CENTER DESIGN TEAM

## WWA7

รูปด้าน 1
ชั้นที่ 1–2
Grid B6–B7
หมายเหตุ ติดตั้งมู่ลี่กันแดดชั้นที่ 1

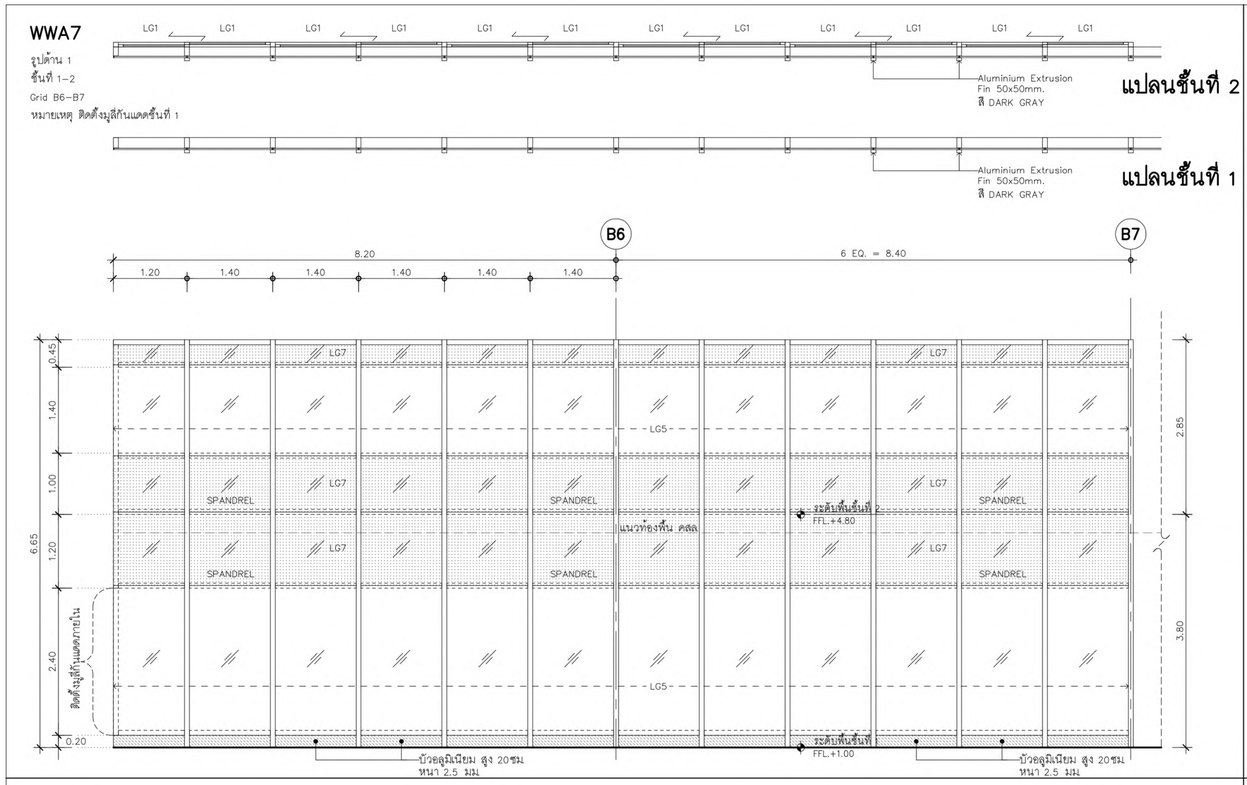


## WWA7.1

รูปด้าน 1
ชั้นที่ 1–2
Grid B8–B9
หมายเหตุ ติดตั้งมู่ลี่กันแดดชั้นที่ 1

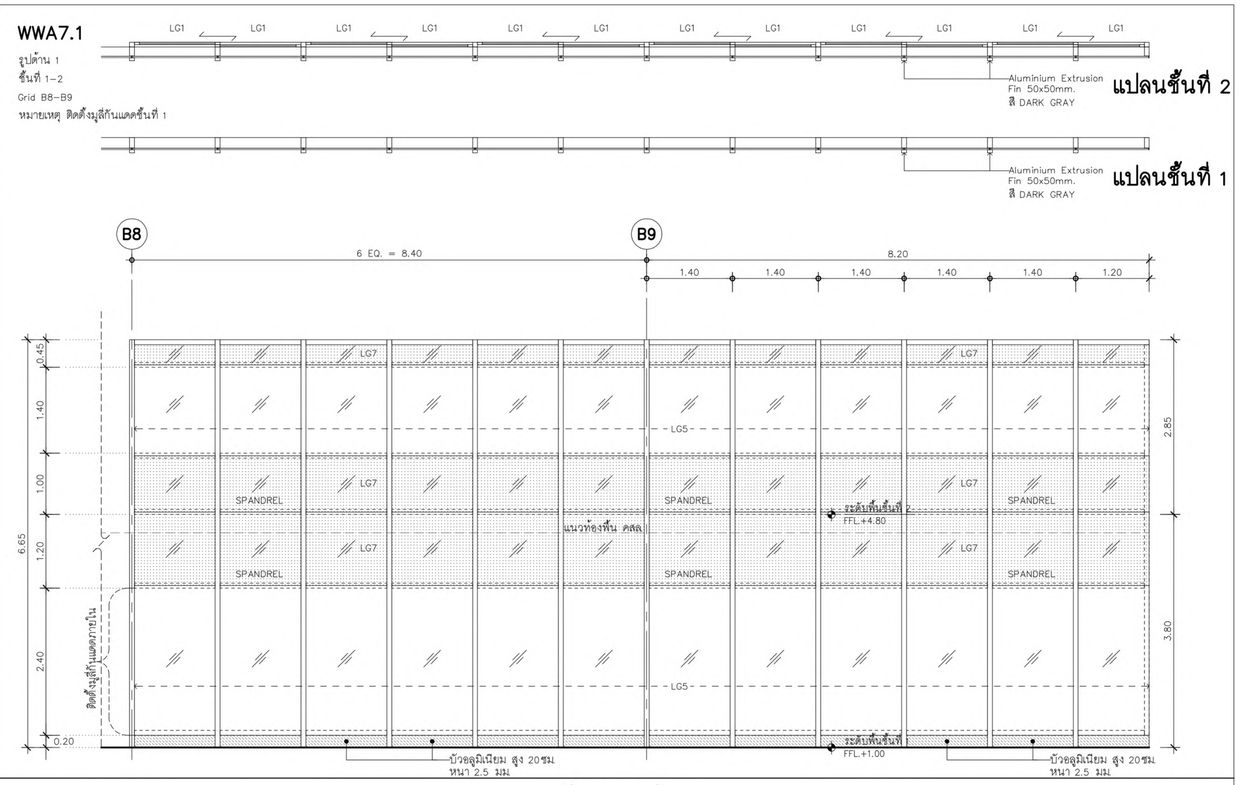


## WWA8

รูปด้าน 1
ชั้นที่ 1–2
Grid B7–B8

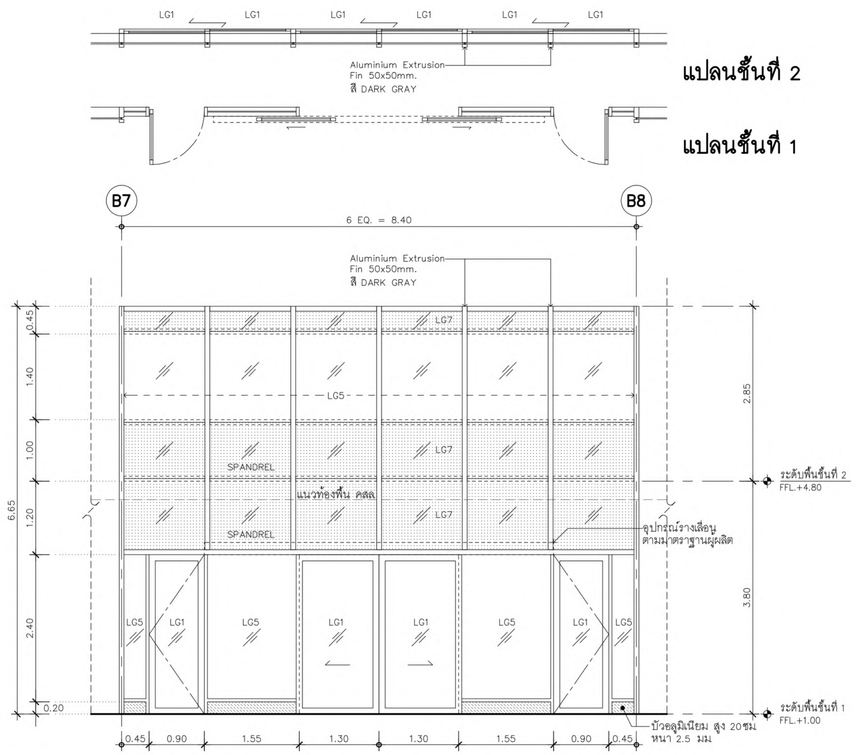


## WWA9

รูปด้าน 1
ชั้นที่ 4–10
Grid B3–B11

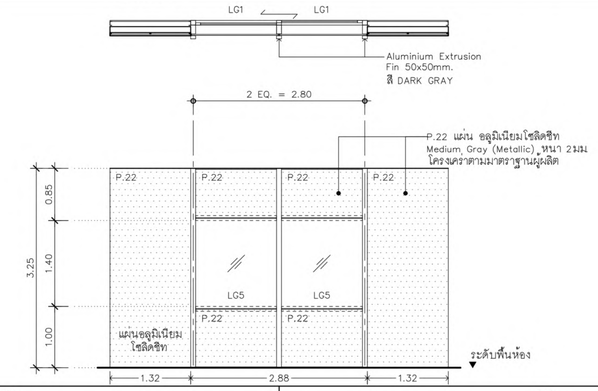


## WWA9.1

รูปด้าน 1
ชั้นที่ 4–10
Grid B2

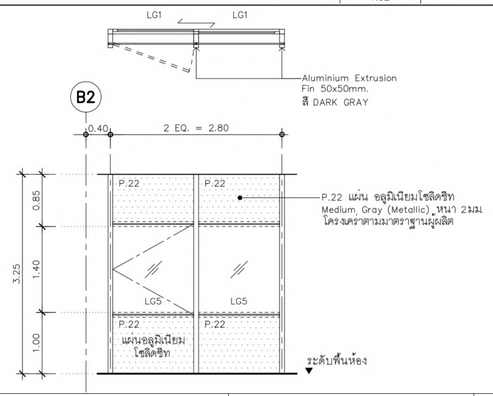


## WWA9.2

รูปด้าน 1
ชั้นที่ 4–10
Grid B12

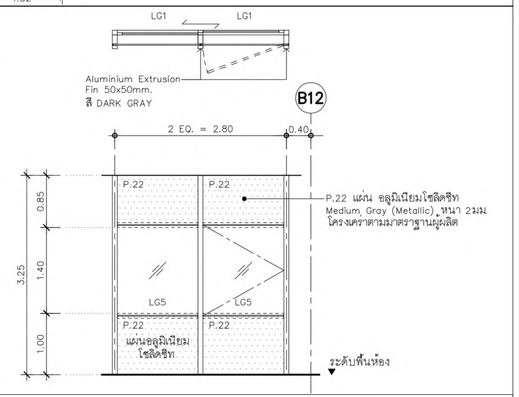


| เจ้าของโครงการ | ที่ปรึกษาบริหารโครงการ | ผู้ออกแบบ | ผู้จัดการโครงการ | | สถาปนิก | | วิศวกรโครงสร้าง | | วิศวกรงานระบบไฟฟ้า | | วิศวกรงานระบบสุขาภิบาล | |
|---|---|---|---|---|---|---|---|---|---|---|---|---|
| บริษัท ธนารักษ์พัฒนาสินทรัพย์ จำกัด 120 อาคารธนพัฒน์ ศูนย์ราชการเฉลิมพระเกียรติ ๘๐ พรรษา ๕ ธันวาคม ๒๕๕๐ ถนนแจ้งวัฒนะ แขวงทุ่งสองห้อง เขตหลักสี่ กรุงเทพมหานคร 10210 | บริษัท ทีม คอนซัลติ้งเอนจิเนียริ่งแอนด์แมเนจเมนท์ จำกัด (มหาชน) บริษัท เอทีที คอนซัลแตนท์ จำกัด บริษัท ทีม เอสดีว จำกัด เลขที่ 151 ถนนบวงจันทร์ แขวง บวงจันทร์ เขตป้อมปราบ กรุงเทพฯ 10230 TEL. 0-2509-9000 FAX.0-29509-9090 | GCDT GOVERNMENT CENTER DESIGN TEAM เลขที่ 4 ซอยชัชดาภิเษก 64 ถนนรัชดาภิเษก แขวง วงศ์สว่าง เขตบางซื่อ กรุงเทพฯ 10800 TEL. 0-2922-3435 FAX. 0-2922-3433 | | | | | | | | | | |
| | | | รัฐยุทธ์ หงส์สวัสดิ์ | ว-สถ 491 | จิตรชัย ชีระวงษ์ไพโรจน์ | ว-สถ 556 | น.อ. ชาญชัย จันทรรัตน์ | วย.1108 | เจริญชัย เลิศมนกิจ | วฟก.1100 | ไวทูร เมธมโนรมย์ | สส.106 |
| | | | | | กฤษฎา พบิตโกศล | ส-สถ 1598 | สุรพงศ์ ศิริวิชยกุล | วย. 1209 | สุวิชญาณ์ เมธมโนรมย์ | วฟก.1093 | งานอนุรักษ์พลังงาน | |
| | | | รองผู้จัดการโครงการ | | ธานินทร์ แสงสร้อย | ส-สถ 2747 | โชคชัย ชัดขจร | สย.4522 | วิศวกรงานระบบสื่อสาร | | สรัญญา รัตนบัณฑิตสกุล | สก.3173 |
| | | | ชัดชัย ชีระวงษ์ไพโรจน์ | ว-สถ 556 | วรชาติ นิลสำราญจิต | ส-สถ 3209 | ดร.ปิยวัชร ชัยเสวี | สย.7227 | วิเศรษฐ์ อังสรัตนโกมล | วฟก.1129 | วิศวกรงานระบบความปลอดภัยและป้องกันอัคคีภัย | |
| | | | จักรพงษ์ มณีปันดี | ว-สม. 13 | สุภัคกิจ อัศวเมฬี | ส-สถ 3366 | นพดล จิ่งวาม | สย.9021 | วิศวกรงานระบบเครื่องกล | | อรรณพ กิ่งจรี | วก.900 |
| | | | เลิศฤทธิ์ นิติไชย | ว-ภส. 18 | ศุภฤกษ์ บรพงศ์ | ภ-สถ 15242 | ภูมิสถาปนิก | | สมจินต์ ติสวัสดิ์ | วก.941 | ผู้ตรวจสอบงานโครงสร้าง | |
| | | | ชนินทร พุดอำพร | วย. 1935 | รักษิณา นวมไพโรจน์ | ภ-สถ 19909 | เลิศฤทธิ์ นิติไชย | ว-ภส. 18 | งานถนนและระบบระบายน้ำภายนอกอาคาร | | | |
| | | | เกชา ชีระกเมน | วก.500,วส.56 | งานตกแต่งภายในและสรุภัณฑ์ | | เอกสิทธิ์ อรุณวงศ์ ณ อยุธยา | ส-ภส. 6 | อุดม หงษ์ประยานพร | สส.7267 | ผู้เชี่ยวชาญงานประหยัดพลังงานและอาคารเขียว | |
| | | | | | จักรพงษ์ มณีปันดี | ว-สน 13 | ภาวิณี โพธานุรักษ์ | ส-ภส. 85 | อรรถวุฒิ กองศวสนะ | ภย.22322 | ผศ.ดร.ชนิกานต์ ยิ่งประยูร | |
| | | | | | ศิริกันยา ชุ่มเชยกลิ่น | | พูมิชัย โรจน์ทวีพิทักษ์ | ภ-ภส. 8 | งานออกแบบแสงสว่าง | | อนุชิต พึ่งกล่อม | |
| | | | | | เกรียงยศ จรญศรีสวัสดิ์ | ภ-สน 1465 | ยเนศวร แพร์ดนดิลก | ภ-ภส. 580 | ดร. วรรณา พิมพ์วิชิระกุล | ภสถ. 2956 | ธานินทร์ แสงสร้อย | ส-สถ 2747 |

ชื่อโครงการ :

# โครงการพัฒนาพื้นที่ส่วนขยาย

**ศูนย์ราชการเฉลิมพระเกียรติ ๘๐ พรรษา ๕ ธันวาคม ๒๕๕๐ พื้นที่โซน C ศูนย์ราชการโซน C อาคารทิศตะวันตก (W)**

| REVISION | | | |
|---|---|---|---|
| NO. | DATE | DESCRIPTION | BY |
| 0 | 01/04/64 | FOR BIDDING | GCDT |

ชื่อแบบ :

**แบบขยายหน้าต่าง WWA7, WWA8, WWA9 , WWA9.1**

| | |
|---|---|
| เขียนโดย : Author | |
| ตรวจสอบโดย : Checker | วันที่ : 01/04/64 |
| อนุมัติโดย : Approver | มาตราส่วน : 1 : 50 |
| เลขที่แบบ : GCC-C-W-AR-11-0004 | |

SIZE: A1 - 84.1 x 59.4 mm.

ALL PRINTS SPECIFICATION AND THEIR COPY RIGHT ARE THE PROPERTIES OF GOVERNMENT CENTER DESIGN TEAM AND MUST NOT BE COPIED OR REPRODUCED WITHOUT WRITTEN PERMISSION FROM GOVERNMENT CENTER DESIGN TEAM

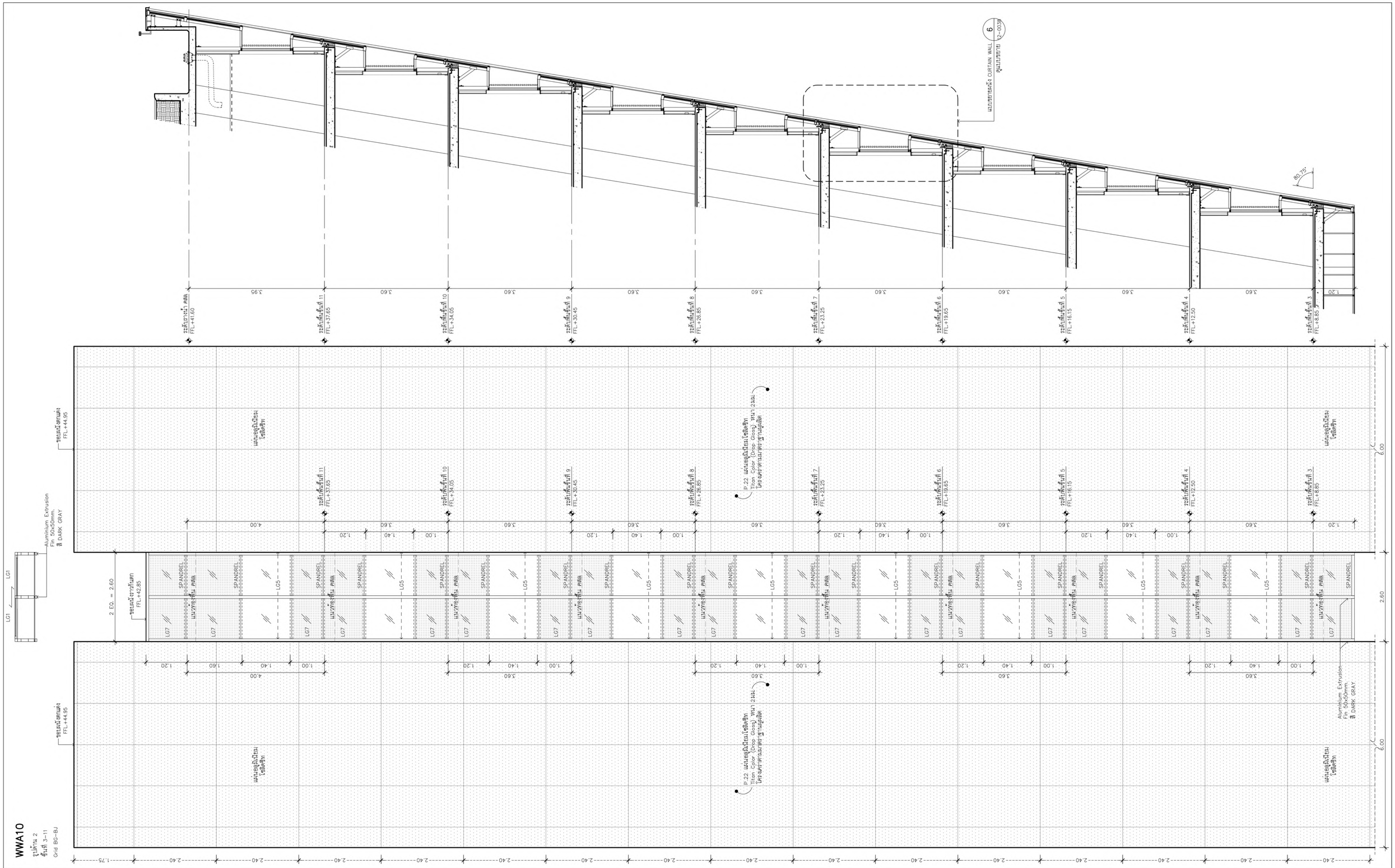


| เจ้าของโครงการ | ที่ปรึกษาบริหารโครงการ | ผู้ออกแบบ |
|---|---|---|
| บริษัท ธนารักษ์พัฒนาสินทรัพย์ จำกัด 120 อาคารธนพิพัฒน์ ศูนย์ราชการเฉลิมพระเกียรติ ๘๐ พรรษา ๕ ธันวาคม ๒๕๕๐ ถนนแจ้งวัฒนะ แขวงทุ่งสองห้อง เขตหลักสี่ กรุงเทพมหานคร 10210 | TEAM GROUP<br>บริษัท ทีม คอนซัลติ้งแอนด์เอนจิเนียริ่งแอนด์แมเนจเมนท์ จำกัด (มหาชน)<br>บริษัท เอดีที คอนซัลแตนท์ จำกัด<br>บริษัท ทีม เอสดีว จำกัด<br>เลขที่ 151 ถนนนวลจันทร์<br>แขวง นวลจันทร์ เขตบึงกุ่ม กรุงเทพฯ 10230<br>TEL. 0-2509-9000 FAX.0-29509-9090 | GCDT<br>GOVERNMENT CENTER DESIGN TEAM<br>เลขที่ 4 ซอยรัชดาภิเษก 64 ถนนรัชดาภิเษก แขวง วงศ์สว่าง เขตบางซื่อ กรุงเทพฯ 10800<br>TEL. 0-2922-3435 FAX. 0-2922-3433 |

| ผู้จัดการโครงการ | | |
|---|---|---|
| ธีรยุทธ์ หงษ์สวัสดิ์ | | ว-สถ 491 |
| **รองผู้จัดการโครงการ** | | |
| จัตรชัย ธีระวงษ์ไพโรจน์ | | ว-สถ 556 |
| จักรพงษ์ มณีปันดี | | ว-สน. 13 |
| เลิศฤทธิ์ นิธิไชโย | | ว-ภส. 18 |
| ชนินทร พุดอำพร | | วท. 1935 |
| เกชา ธีระโกเมน | | วก.500.วส.56 |

| สถาปนิก | | |
|---|---|---|
| จัตรชัย ธีระวงษ์ไพโรจน์ | | ว-สถ 556 |
| กฤษญา พนิตโกศล | | ส-สถ 1598 |
| ธานินทร์ แสงสร้อย | | ส-สถ 2747 |
| วรชาติ นิลสำราญจิต | | ส-สถ 3209 |
| สุภัคกิจจ จัศวเมที | | ส-สถ 3366 |
| ศุภกฤษ์ นรพงษ์ | | ภ-สถ 15242 |
| รักพิณา นวมไพโรจน์ | | ภ-สถ 19909 |
| งานตกแต่งภายในและครุภัณฑ์ | | |
| จักรพงษ์ มณีปันดี | | ว-สน 13 |
| ศิริกันยา ชุ่มเชยกลิ่น | | |
| เกรียงยศ จรูญศรีศวัสดิ์ | | ภ-สน 1465 |

| วิศวกรโครงสร้าง | | |
|---|---|---|
| น.อ. ชาญชัย จินทรรัตน์ | | วย.1108 |
| สุรพงศ์ ศิริวิชยกุล | | วย. 1209 |
| โชคชัย จัตชรจ | | สย.4522 |
| ดร.ปิยะวัฒร ชัยเสรี | | สย.7227 |
| นพดล วิงวาม | | สย.9021 |
| ภูมิสถาปนิก | | |
| เลิศฤทธิ์ นิธิไชโย | | ว-ภส. 18 |
| เอกสิทธิ์ อรุณวงศ์ ณ อยุธยา | | ส-ภส. 6 |
| ภาวิณี โพธานารักษ์ | | ส-ภส. 85 |
| พุฒิชัย โรจน์ทวีพิทักษ์ | | ภ-ภส. 8 |
| ธเนศวร แพร์ตนติลก | | ภ-ภส. 580 |

| วิศวกรงานระบบไฟฟ้า | | |
|---|---|---|
| เจริญชัย เลิศมนทิจ | | วฟก.1100 |
| สุวิชญาณ์ เมธมโนรมย์ | | วฟก.1093 |
| วิศวกรงานระบบสื่อสาร | | |
| วิเศรษฐ์ อังสุรัตนโกมล | | วฟก.1129 |
| วิศวกรงานระบบเครื่องกล | | |
| สมจินต์ ติสวัสดิ์ | | วก.941 |
| งานถนนและระบบระบายน้ำภายนอกอาคาร | | |
| อุดม หงษ์ประธานพร | | สย.7267 |
| อรรถวุฒิ กองสวัสนะ | | ภย.22322 |
| งานอลกแบบแสงสว่าง | | |
| ดร. วรรณภา พิมพ์วิชิยะกุล | | ภสถ. 2956 |

| วิศวกรงานระบบสุขาภิบาล | | |
|---|---|---|
| ไวทูร เมธมโนรมย์ | | สส.106 |
| งานอนุรักษ์พลังงาน | | |
| ศรัญญา รัตนนิณทิตสกุล | | สก.3173 |
| วิศวกรงานระบบความปลอดภัยและป้องกันอัคคีภัย | | |
| อรรนพ กิ่งชจี | | วก.900 |
| ผู้ตรวจสอบงานโครงสร้าง | | |
| ผู้เชี่ยวชาญงานประหยัดพลังงานและอาคารเขียว | | |
| ผศ.ดร.ชนิกานต์ ชิ้มประยูร | | |
| อนุชิต พึ่งกล่อม | | |
| ธานินทร์ แสงสร้อย | | ส-สถ 2747 |

ชื่อโครงการ :

# โครงการพัฒนาพื้นที่ส่วนขยาย

**ศูนย์ราชการเฉลิมพระเกียรติ ๘๐ พรรษา ๕ ธันวาคม ๒๕๕๐ พื้นที่โซน C ศูนย์ราชการโซน C อาคารทิศตะวันตก (W)**

REVISION

| NO. | DATE | DESCRIPTION | BY |
|---|---|---|---|
| 0 | 01/04/64 | FOR BIDDING | GCDT |

ชื่อแบบ :

**แบบขยายหน้าต่าง WWA10**

| | |
|---|---|
| เขียนโดย : Author | |
| ตรวจสอบโดย : Checker | วันที่ : 01/04/64 |
| อนุมัติโดย : Approver | มาตราส่วน : 1 : 50 |
| เลขที่แบบ : GCC-C-W-AR-11-0005 | |

SIZE: A1 = 841 x 594 mm.

ALL PRINTS SPECIFICATION AND THEIR COPY RIGHT ARE THE PROPERTIES OF GOVERNMENT CENTER DESIGN TEAM AND MUST NOT BE COPIED OR REPRODUCED WITHOUT WRITTEN PERMISSION FROM GOVERNMENT CENTER DESIGN TEAM

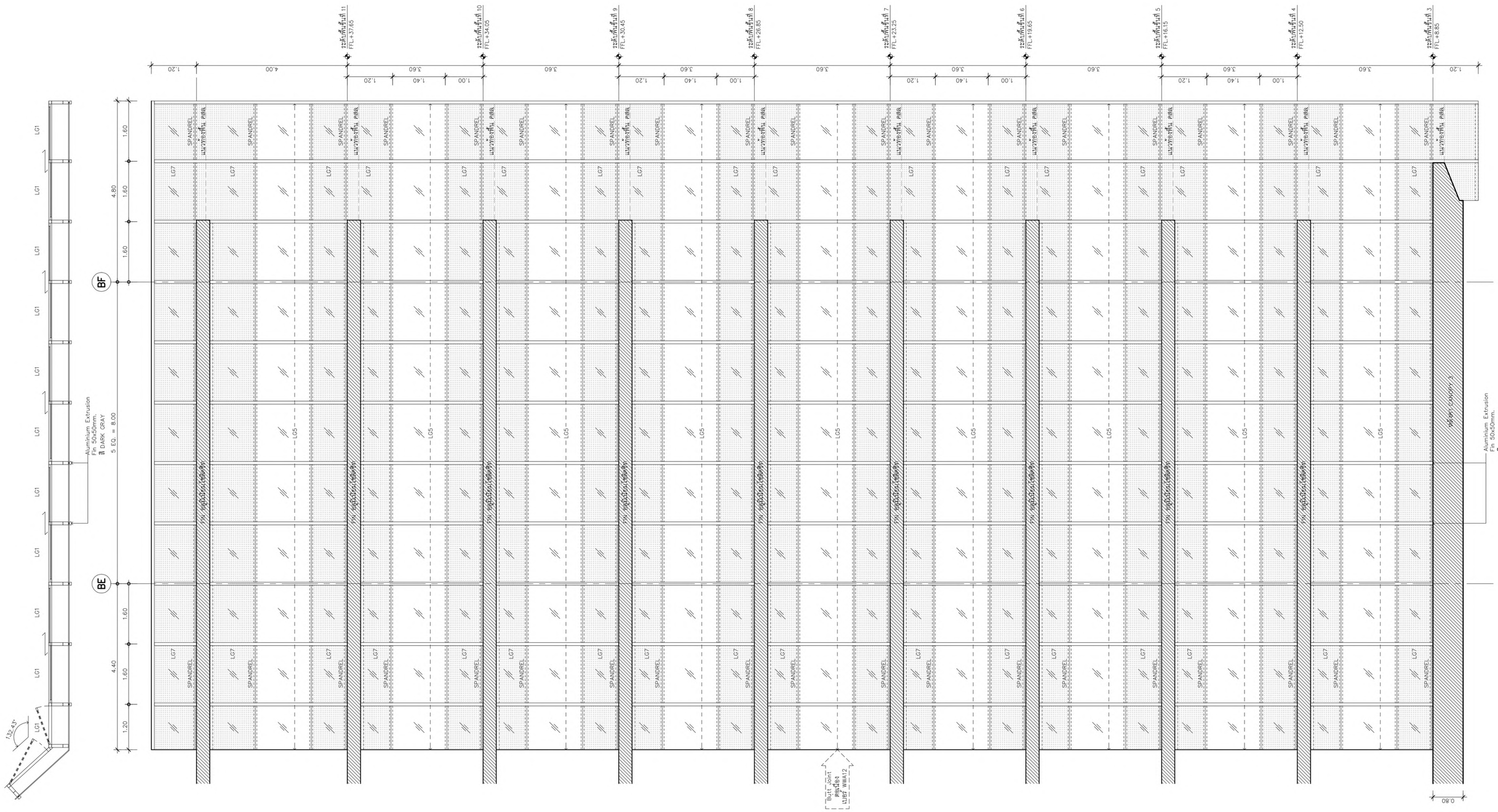


**WWA11**
รูปด้าน 2
ชั้นที่ 3–11
Grid BF

| เจ้าของโครงการ | ที่ปรึกษาบริหารโครงการ | ผู้ออกแบบ |
|---|---|---|
| บริษัท ธนารักษ์พัฒนาสินทรัพย์ จำกัด 120 อาคารธนพิพัฒน์ ศูนย์ราชการเฉลิมพระเกียรติ ๘๐ พรรษา ๕ ธันวาคม ๒๕๕๐ ถนนแจ้งวัฒนะ แขวงทุ่งสองห้อง เขตหลักสี่ กรุงเทพมหานคร 10210 | TEAM GROUP<br>บริษัท ทีม คอนซัลติ้งแอนด์เอนจิเนียริ่งแอนด์แมเนจเมนท์ จำกัด (มหาชน)<br>บริษัท เอทีที คอนซัลแตนท์ จำกัด<br>บริษัท ทีม เอสดีเว จำกัด<br>เลขที่ 151 ถนนบวรจันทร์<br>แขวง บวรจันทร์ เขตบึงกุ่ม กรุงเทพฯ 10230<br>TEL. 0-2509-9000 FAX.0-29509-9090 | GCDT<br>GOVERNMENT CENTER DESIGN TEAM<br>เลขที่ 4 ซอยรัชดาภิเษก 64 ถนนรัชดาภิเษก แขวง วงศ์สว่าง เขตบางซื่อ กรุงเทพฯ 10800<br>TEL. 0-2922-3435 FAX. 0-2922-3433 |

| ผู้จัดการโครงการ | | | สถาปนิก | | | วิศวกรโครงสร้าง | | | วิศวกรงานระบบไฟฟ้า | | | วิศวกรงานระบบสุขาภิบาล | | |
|---|---|---|---|---|---|---|---|---|---|---|---|---|---|---|
| ธีรยุทธ์ หงษ์สวัสดิ์ | | ว-สถ 491 | จัตรชัย ธีระวงษ์ไพโรจน์ | | ว-สถ 556 | น.อ. ชาญชัย จันทรรัตน์ | | วย.1108 | เจริญชัย เลิศมหกิจ | | วฟก.1100 | ไวทูร เมธมโนรมย์ | | สส.106 |
| | | | กฤษฎา พนิตโกศล | | ส-สถ 1598 | สรพงศ์ ศิริวิชยกุล | | วย. 1209 | สุวิชญาณ์ เมธมโนรมย์ | | วฟก.1093 | งานอนุรักษ์พลังงาน | | |
| รองผู้จัดการโครงการ | | | ธานินทร์ แสงสร้อย | | ส-สถ 2747 | โชคชัย ชัดชงะ | | สย.4522 | วิศวกรงานระบบสื่อสาร | | | สรัญญา วัดณโณทิตสกุล | | สก.3173 |
| จัตรชัย ธีระวงษ์ไพโรจน์ | | ว-สถ 556 | วรชาติ นิลสำราญจิต | | ส-สถ 3209 | ดร.ปิยวัฒร ชัยเสรี | | สย.7227 | วิเศรษฐ์ อังสุรัตนโกมล | | วฟก.1129 | วิศวกรงานระบบความปลอดภัยและป้องกันอัคคีภัย | | |
| จักรพงษ์ มณีปันดี | | ว-สน. 13 | สุภัคร์กิจ อัศวเมฆี | | ส-สถ 3366 | นพดล วิงวาม | | สย.9021 | วิศวกรงานระบบเครื่องกล | | | อรรนพ กิงขจี | | วก.900 |
| เลิศฤทธิ์ บิติไชโย | | ว-ภส. 18 | ศุภฤกษ์ บรพงษ์ | | ภ-สถ 15242 | ภูมิสถาปนิก | | | สมจินต์ ติสวัสดิ์ | | วก.941 | ผู้ตรวจสอบงานโครงสร้าง | | |
| ชนินทร พุดอำพร | | วภ. 1935 | รักพิณา บวมไพโรจน์ | | ภ-สถ 19909 | เลิศฤทธิ์ บิติไชโย | | ว-ภส. 18 | งานถนนและระบบระบายน้ำภายนอกอาคาร | | | | | |
| เกชา ธีระโกเมน | | วก.500,วส.56 | งานตกแต่งภายในและครุภัณฑ์ | | | เอกสิทธิ์ อรุณวงศ์ ณ อยุธยา | | ส-ภส. 6 | อุดม หงษ์ประธานพร | | สย.7267 | ผู้เชี่ยวชาญงานประหยัดพลังงานและอาคารเขียว | | |
| | | | จักรพงษ์ มณีปันดี | | ว-สน 13 | ภาวิณี โพธานุรักษ์ | | ส-ภส. 85 | อรรถวุฒิ กองสวัสนะ | | ภย.22322 | ผศ.ดร.ชนิกานต์ ยิ่มประยูร | | |
| | | | ศิริกับยา ชุ่มเชยกลิ่น | | | พูผิชัย โรจน์ทวีทักษ์ | | ภ-ภส. 8 | งานออกแบบแสงสว่าง | | | อนุชิต พึ่งกล่อม | | |
| | | | เกรียงยศ จรูญศรีสวัสดิ์ | | ภ-สน 1465 | ยเนศวร แพร์ตนติลก | | ภ-ภส. 580 | ดร. วรรณภา พิมพวิริยะกุล | | ภสถ. 2956 | ธานินทร์ แสงสร้อย | | ส-สถ 2747 |

ชื่อโครงการ :

# โครงการพัฒนาพื้นที่ส่วนขยาย

**ศูนย์ราชการเฉลิมพระเกียรติ ๘๐ พรรษา ๕ ธันวาคม ๒๕๕๐ พื้นที่โซน C ศูนย์ราชการโซน C อาคารทิศตะวันตก (W)**

REVISION

| NO. | DATE | DESCRIPTION | BY |
|---|---|---|---|
| 0 | 01/04/64 | FOR BIDDING | GCDT |

ชื่อแบบ :

## แบบขยายหน้าต่าง WWA11

| | |
|---|---|
| เขียนโดย : Author | |
| ตรวจสอบโดย : Checker | วันที่ : 01/04/64 |
| อนุมัติโดย : Approver | มาตราส่วน : 1 : 50 |
| เลขที่แบบ : GCC-C-W-AR-11-0006 | |

SIZE: A1 = 841 x 594 mm.

ALL PRINTS SPECIFICATION AND THEIR COPY RIGHT ARE THE PROPERTIES OF GOVERNMENT CENTER DESIGN TEAM AND MUST NOT BE COPIED OR REPRODUCED WITHOUT WRITTEN PERMISSION FROM GOVERNMENT CENTER DESIGN TEAM

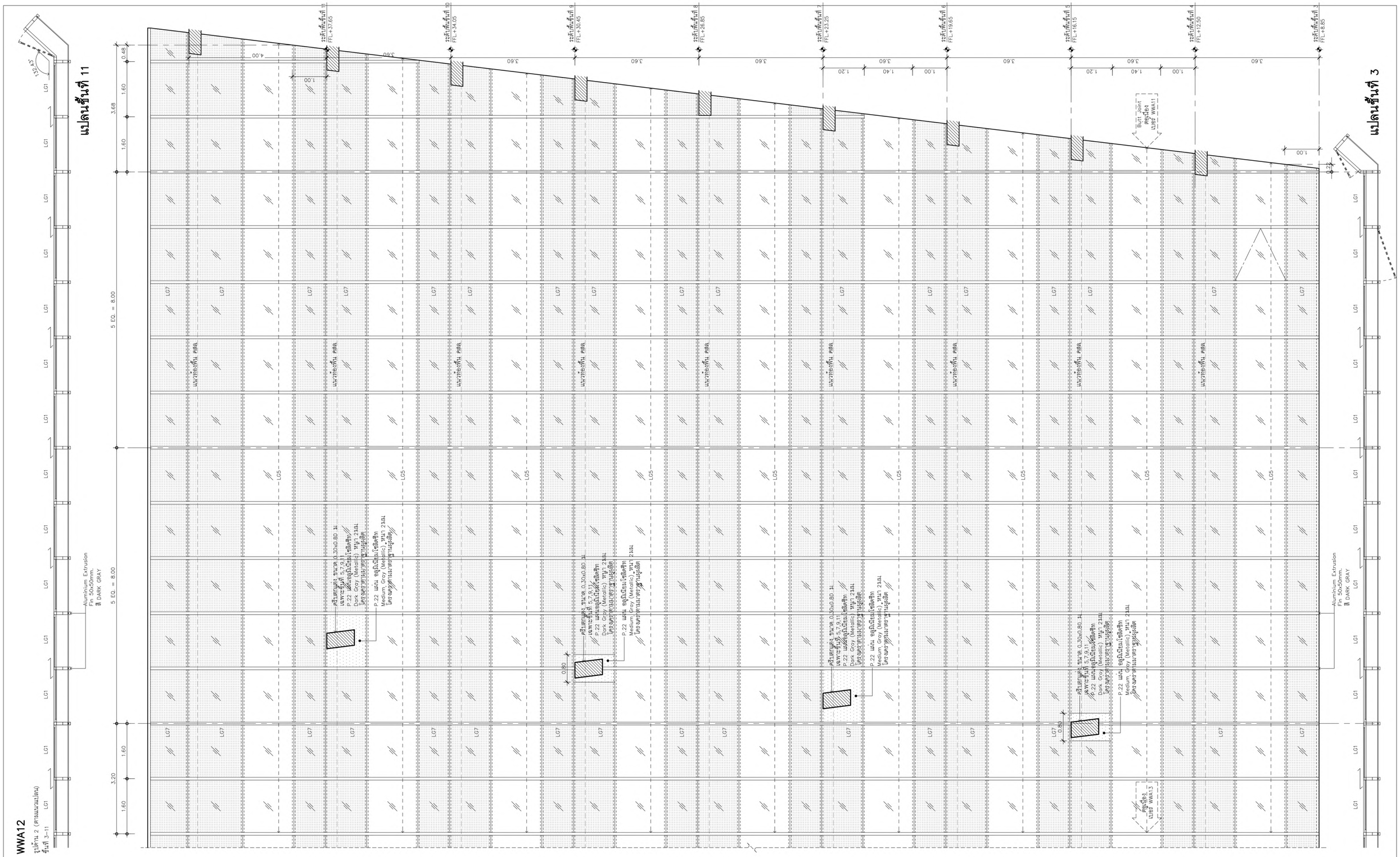


| | | | | | | | | | | | | | |
|---|---|---|---|---|---|---|---|---|---|---|---|---|---|
| เจ้าของโครงการ | | | ที่ปรึกษาบริหารโครงการ | | ผู้ออกแบบ | | | | | | | | |
| บริษัท ธนารักษ์พัฒนาสินทรัพย์ จำกัด 120 อาคารธนพิพัฒน์ ศูนย์ราชการเฉลิมพระเกียรติ ๘๐ พรรษา ๙ ธันวาคม ๒๕๕๐ ถนนแจ้งวัฒนะ แขวงทุ่งสองห้อง เขตหลักสี่ กรุงเทพมหานคร 10210 | | | บริษัท ทีม คอนซัลติ้งแอนจินียริ่งแอนด์แมนเนจเมนท์ จำกัด (มหาชน) บริษัท เอทีที คอนซัลแตนท์ จำกัด บริษัท ทีม เอสดีว จำกัด เลขที่ 151 ถนนบวงจันทร์ แขวง บวงจันทร์ เขตป้อมปราบ กรุงเทพฯ 10230 TEL. 0-2509-9000 FAX.0-2909-9090 | | GCDT GOVERNMENT CENTER DESIGN TEAM เลขที่ 4 ซอยรัชดาภิเษก 64 ถนนรัชดาภิเษก แขวง วงศ์สว่าง เขตบางซื่อ กรุงเทพฯ 10800 TEL. 0-2922-3435 FAX. 0-2922-3433 | | | | | | | | |
| | | | ผู้จัดการโครงการ | | สถาปนิก | | วิศวกรโครงสร้าง | | วิศวกรงานระบบไฟฟ้า | | วิศวกรงานระบบสุขาภิบาล | | |
| | | | ธีรยุทธ์ หงษ์สวัสดิ์ | ว-สถ 491 | จัตรชัย ธีระวงษ์ไพโรจน์ | ว-สถ 556 | น.อ. ชาญชัย จันทรรัตน์ | วส.1108 | เจริญชัย เลิศมหกิจ | วฟก.1100 | ไวทุร เมธปินนอัง | สส.106 | |
| | | | | | กฤษฎา พนิตโกศล | ส-สถ 1598 | สุรพงศ์ ศิริวิรยกุล | วย. 1209 | สุวิชญาณ์ เมธมโนรมย์ | วฟก.1093 | งานอนุรักษ์พลังงาน | | |
| | | | รองผู้จัดการโครงการ | | ยานินทร์ แสงสร้อย | ส-สถ 2747 | โชคชัย จัตชาจ | สย.4522 | วิศวกรงานระบบสื่อสาร | | สรัญญา ชัดนบัณฑิตสกุล | สก.3173 | |
| | | | จัตรชัย ธีระวงษ์ไพโรจน์ | ว-สถ 556 | วรชาติ นิลสำราญจิต | ส-สถ 3209 | ดร.ปิยวัชร ชัยเสรี | สย.7227 | วิเศรษฐ์ อิงสุรัตน์โกมล | วฟก.1129 | วิศวกรงานระบบความปลอดภัยและป้องกันอัคคีภัย | | |
| | | | จักรพงษ์ มณีปันดี | ว-สน. 13 | สุภัคกิจจ ชัตวเมฆี | ส-สถ 3366 | นพดล จิ๋วงาม | สย.9021 | วิศวกรงานระบบเครื่องกล | | อรรณพ กิ่งชูชี | วก.900 | |
| | | | เลิศฤทธิ์ นิติไชย | ว-ภส. 18 | ศุภฤกษ์ บรพงษ์ | ภ-สถ 15242 | ภูมิสถาปนิก | | สมจินต์ ติสวัสดิ์ | วก.941 | ผู้ตรวจสอบงานโครงสร้าง | | |
| | | | ชนินทร พุลอำพร | วท. 1935 | รักษิณา บวมไพโรจน์ | ภ-สถ 19909 | เลิศฤทธิ์ นิติไชย | ว-ภส. 18 | งานถนนและระบบระบายน้ำภายนอกอาคาร | | | | |
| | | | เกษา ธีระโกเมน | วก.500.วส.56 | งานตกแต่งภายในและครุภัณฑ์ | | เอกศิทธิ์ อรุณวงศ์ ณ อยุธยา | ส-ภส. 6 | อุดม หงษ์ประธานทร | สย.7267 | ผู้เชี่ยวชาญงานประหยัดพลังงานและอาคารเขียว | | |
| | | | | | จักรพงษ์ มณีปันดี | ว-สน 13 | ภาวิณี โพธานุรักษ์ | ส-ภส. 85 | อรรถวุฒิ กองสาสนะ | ภย.22322 | ผศ.ดร. ชนิกานต์ ชิมประยูร | | |
| | | | | | ศิริกับยา ชุ่มเชยกลิ่น | | พุฒิชัย โรจน์ทวีพิทักษ์ | ภ-ภส. 8 | งานออกแบบแสงสว่าง | | อนุชิต พึ่งกล่อม | | |
| | | | | | เกรียงยศ จรูญศรีสวัสดิ์ | ภ-สน 1465 | ยเนศวร แพร์ตนติลก | ภ-ภส. 580 | ดร. วรรณภา พิมพ์วิริยะกุล | ภสถ. 2956 | ธานินท์ แสงสร้อย | ส-สถ 2747 | |

ชื่อโครงการ :

# โครงการพัฒนาพื้นที่ส่วนขยาย

**ศูนย์ราชการเฉลิมพระเกียรติ ๘๐ พรรษา ๙ ธันวาคม ๒๕๕๐ พื้นที่โซน C ศูนย์ราชการโซน C อาคารทิศตะวันตก (W)**

REVISION

| NO. | DATE | DESCRIPTION | BY |
|---|---|---|---|
| 0 | 01/04/64 | FOR BIDDING | GCDT |

ชื่อแบบ :

## แบบขยายหน้าต่าง WWA12

| | |
|---|---|
| เขียนโดย : Author | |
| ตรวจสอบโดย : Checker | วันที่ : 01/04/64 |
| อนุมัติโดย : Approver | มาตราส่วน : 1 : 50 |

เลขที่แบบ : GCC-C-W-AR-11-0007

SIZE: A1 : 84 x 59.4 mm.

ALL PRINTS SPECIFICATION AND THEIR COPY RIGHT ARE THE PROPERTIES OF GOVERNMENT CENTER DESIGN TEAM AND MUST NOT BE COPIED OR REPRODUCED WITHOUT WRITTEN PERMISSION FROM GOVERNMENT CENTER DESIGN TEAM

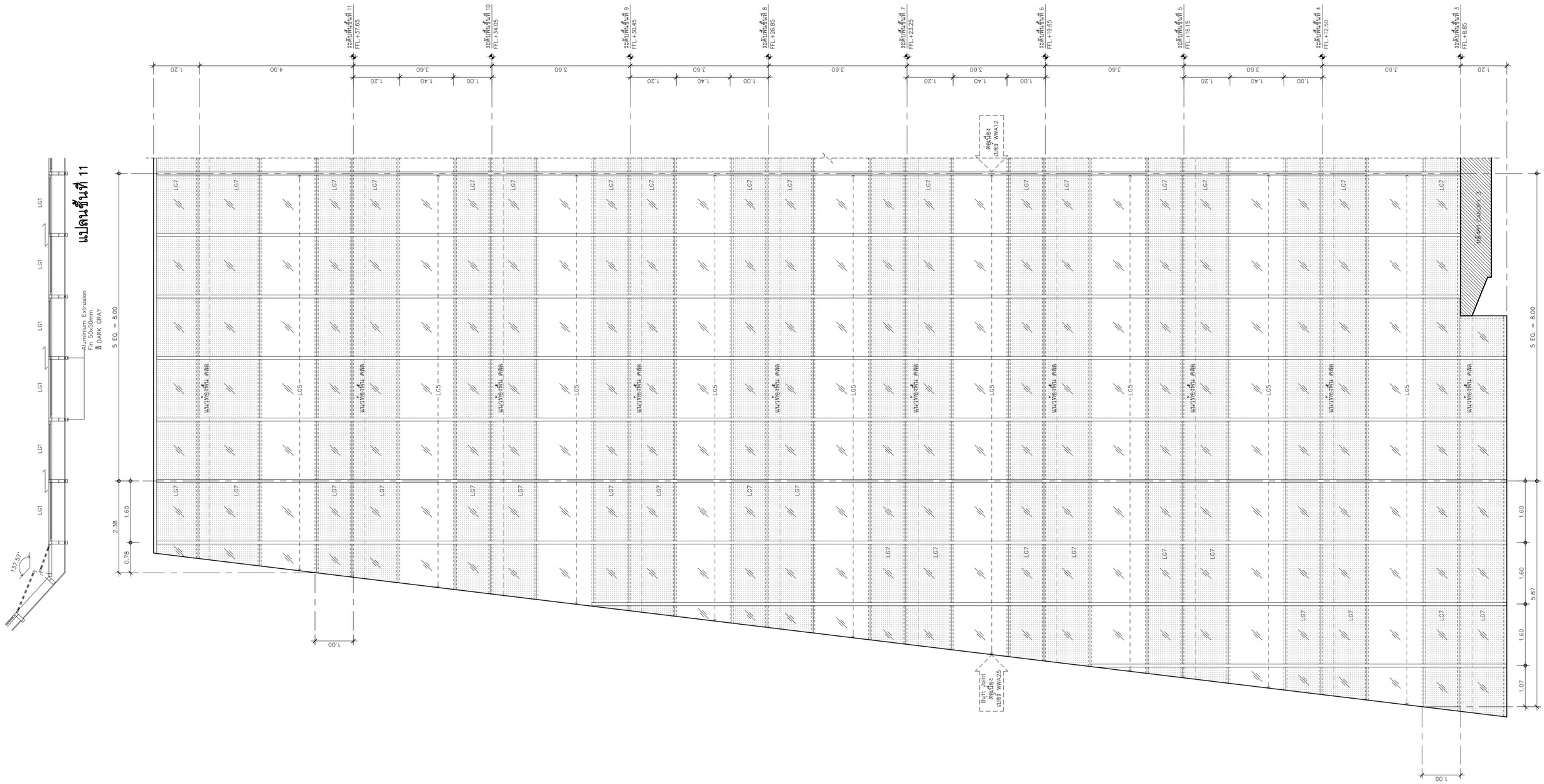


| เจ้าของโครงการ | ที่ปรึกษาบริหารโครงการ | ผู้ออกแบบ |
|---|---|---|
| บริษัท ธนารักษ์พัฒนาสินทรัพย์ จำกัด 120 อาคารธนพิพัฒน์ ศูนย์ราชการเฉลิมพระเกียรติ ๘๐ พรรษา ๕ ธันวาคม ๒๕๕๐ ถนนแจ้งวัฒนะ แขวงทุ่งสองห้อง เขตหลักสี่ กรุงเทพมหานคร 10210 | บริษัท ทีม คอนซัลติ้งเอนจิเนียริงแอนด์แมเนจเมนท์ จำกัด (มหาชน) บริษัท เอทีที คอนซัลแตนท์ จำกัด บริษัท ทีม เอสดีว จำกัด<br>เลขที่ 151 ถนนบวงจันทร์ แขวง บวงจันทร์ เขตป้อมปราบฯ กรุงเทพฯ 10230<br>TEL. 0-2509-9000 FAX.0-29509-9090 | GCDT<br>GOVERNMENT CENTER DESIGN TEAM<br>เลขที่ 4 ซอยรัชดาภิเษก 64 ถนนรัชดาภิเษก แขวง วงศ์สว่าง เขตบางซื่อ กรุงเทพฯ 10800<br>TEL. 0-2922-3435 FAX. 0-2922-3433 |

| ผู้จัดการโครงการ | | | สถาปนิก | | |
|---|---|---|---|---|---|
| ธีรยุทธ์ หงษ์สวัสดิ์ | | ว-สถ 491 | ณัฐรชัย ธีระวงษ์ไพโรจน์ | | ว-สถ 556 |
| | | | กฤษฎา หนิตโกศล | | ส-สถ 1598 |
| รองผู้จัดการโครงการ | | | ธานินทร์ แสงสร้อย | | ส-สถ 2747 |
| ณัฐรชัย ธีระวงษ์ไพโรจน์ | | ว-สถ 556 | วรชาติ นิลสำราญจิต | | ส-สถ 3209 |
| จักรพงษ์ มณีปันดี | | ว-สน. 13 | สุภัครักิจ อัศวเมฆี | | ส-สถ 3366 |
| เลิศฤทธิ์ นิธิไชโย | | ว-ภส. 18 | ศุภฤกษ์ นรพงษ์ | | ภ-สถ 15242 |
| ชนินทร พุดอำพร | | วฮ. 1935 | รักพิณา บวมไพโรจน์ | | ภ-สถ 19909 |
| เกชา ธีระโกเมน | | วก.500.วส.56 | งานตกแต่งภายในและครุภัณฑ์ | | |
| | | | จักรพงษ์ มณีปันดี | | ว-สน 13 |
| | | | ศิริกันยา ชุ่มเชยกลิ่น | | |
| | | | เกรียงยศ จรูญศรีสวัสดิ์ | | ภ-สน 1465 |

| วิศวกรโครงสร้าง | | | วิศวกรงานระบบไฟฟ้า | | |
|---|---|---|---|---|---|
| น.อ. ชาญชัย จันทรรัตน์ | | วฮ.1108 | เจริญชัย เลิศมนกิจ | | วฟก.1100 |
| สุรพงศ์ ศิริวิชยกุล | | วฮ. 1209 | สุวิญญาณ์ เมธนโรมย์ | | วฟก.1093 |
| โชคชัย ชัดชจร | | สย.4522 | วิศวกรงานระบบสื่อสาร | | |
| ดร.ปิยวัฒร ชัยเสรี | | สย.7227 | วิเศรษฐ์ อังสวัสดนไกล | | วฟก.1129 |
| นพดล จังวาม | | สย.9021 | วิศวกรงานระบบเครื่องกล | | |
| ภูมิสถาปนิก | | | สมจินต์ ติสวัสดิ์ | | วก.941 |
| เลิศฤทธิ์ นิธิไชโย | | ว-ภส. 18 | งานถนนและระบบระบายน้ำภายนอกอาคาร | | |
| เอกสิทธิ์ อรุณวงศ์ ณ อยุธยา | | ส-ภส. 6 | อุดม หงษ์ประธานพร | | สย.7267 |
| ภาวินี โพธานุรักษ์ | | ส-ภส. 85 | อรรถวุฒิ กองศวสนะ | | ภย.22332 |
| พุฒิชัย ไชจน์ทวีพิทักษ์ | | ภ-ภส. 8 | งานออกแบบแสงสว่าง | | |
| ธเนศวร แพร้ตนติผก | | ภ-ภส. 580 | ดร. วรรณภา พิมพ์วิชิยะกุล | | ภสอ. 2956 |

| วิศวกรงานระบบสุขาภิบาล | | |
|---|---|---|
| โวฑูร เมธนโรมย์ | | สส.106 |
| งานอนุรักษ์พลังงาน | | |
| สรัญญา รัตนบัณฑิตสกุล | | สก.3173 |
| วิศวกรงานระบบความปลอดภัยและป้องกันอัคคีภัย | | |
| อรรณพ กิ่งชจี | | วก.900 |
| ผู้ตรวจสอบงานโครงสร้าง | | |
| ผู้เชี่ยวชาญงานประหยัดพลังงานและอาคารเขียว | | |
| ผศ.ดร.ชนิกานต์ ชิมประยูร | | |
| อนุชิต พึ่งกล่อม | | |
| ธานินทร์ แสงสร้อย | | ส-สถ 2747 |

ชื่อโครงการ : **โครงการพัฒนาพื้นที่ส่วนขยาย**

**ศูนย์ราชการเฉลิมพระเกียรติ ๘๐ พรรษา ๕ ธันวาคม ๒๕๕๐ พื้นที่โซน C ศูนย์ราชการโซน C อาคารทิศตะวันตก (W)**

REVISION

| NO. | DATE | DESCRIPTION | BY |
|---|---|---|---|
| 0 | 01/04/64 | FOR BIDDING | GCDT |

ชื่อแบบ : **แบบขยายหน้าต่าง WWA13**

| | |
|---|---|
| เขียนโดย : Author | |
| ตรวจสอบโดย : Checker | วันที่ : 01/04/64 |
| อนุมัติโดย : Approver | มาตราส่วน : 1 : 50 |
| เลขที่แบบ : GCC-C-W-AR-11-0008 | |

SIZE: A1 - 84.1 x 59.4 mm.

ALL PRINTS SPECIFICATION AND THEIR COPY RIGHT ARE THE PROPERTIES OF GOVERNMENT CENTER DESIGN TEAM AND MUST NOT BE COPIED OR REPRODUCED WITHOUT WRITTEN PERMISSION FROM GOVERNMENT CENTER DESIGN TEAM

## WWA14

รูปด้าน 2
ชั้นที่ 1-2
Grid BI-BJ

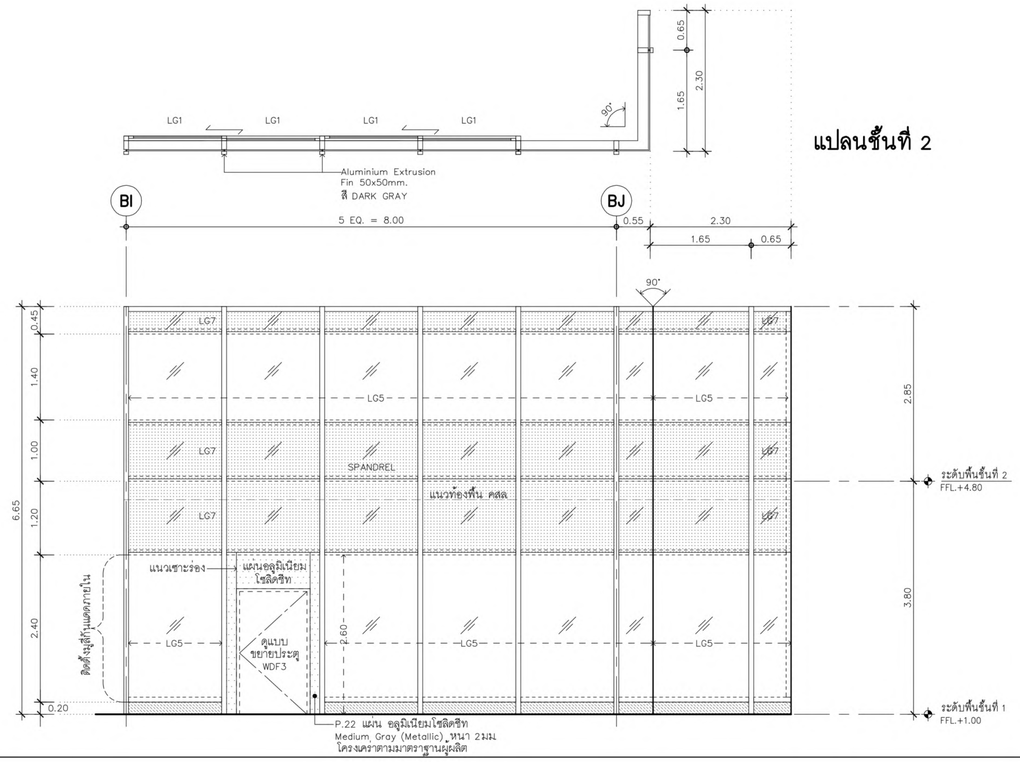


## WWA15

รูปด้าน 2
ชั้นที่ 1-2
Grid BE-BF
Grid BG-BI

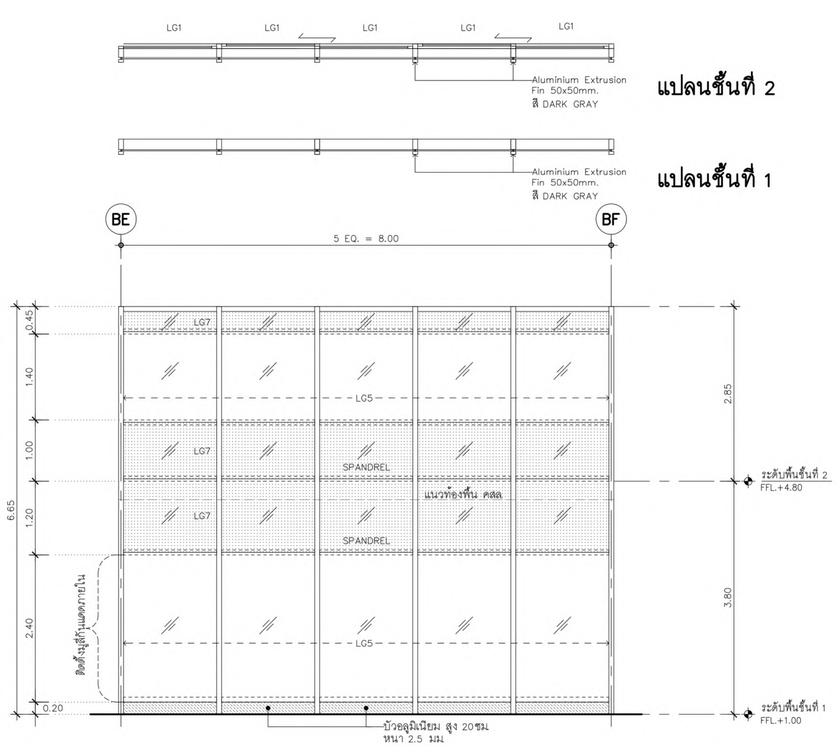


## WWA16

รูปด้าน 2
ชั้นที่ 1-2
Grid BF-BG

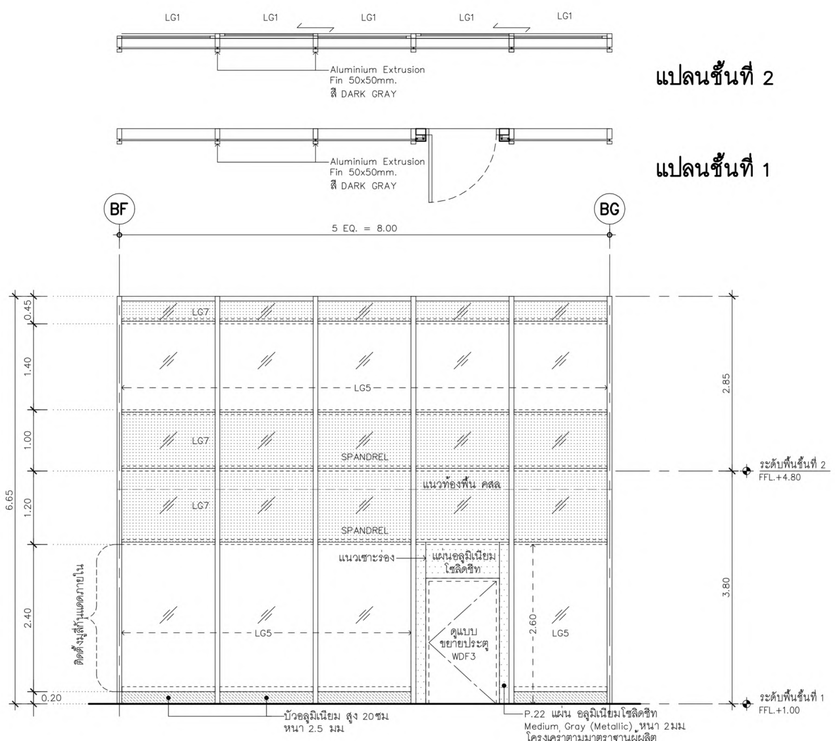


## WWA17

รูปด้าน 2
ชั้นที่ 1-2
Grid BD-BE

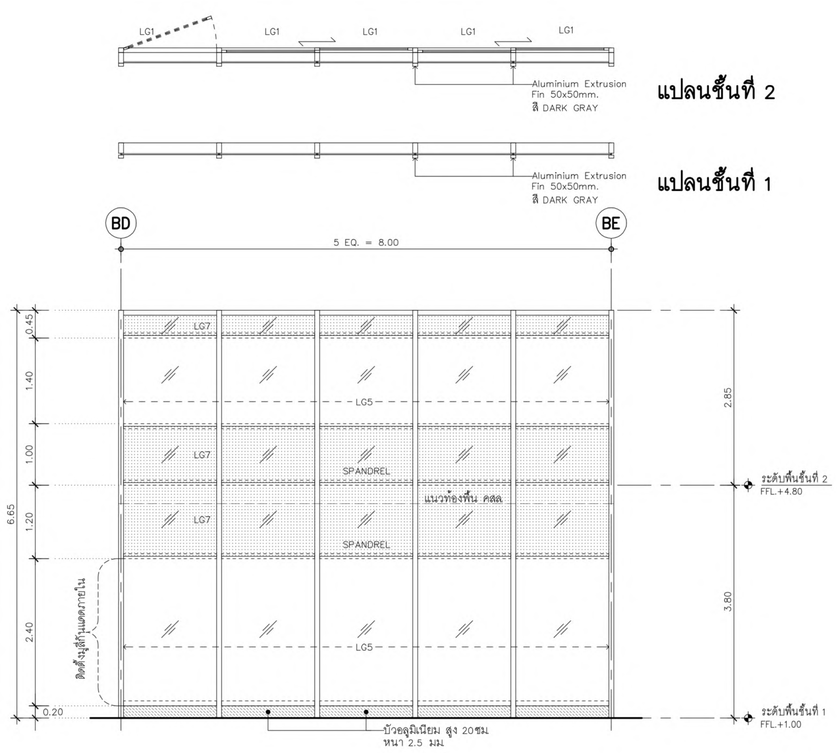


| เจ้าของโครงการ | ที่ปรึกษาบริหารโครงการ | ผู้ออกแบบ | ผู้จัดการโครงการ | | สถาปนิก | | วิศวกรโครงสร้าง | | วิศวกรงานระบบไฟฟ้า | | วิศวกรงานระบบสุขาภิบาล | |
|---|---|---|---|---|---|---|---|---|---|---|---|---|
| บริษัท ธนารักษ์พัฒนาสินทรัพย์ จำกัด 120 อาคารธนพิพัฒน์ ศูนย์ราชการเฉลิมพระเกียรติ ๘๐ พรรษา ๕ ธันวาคม ๒๕๕๐ ถนนแจ้งวัฒนะ แขวงทุ่งสองห้อง เขตหลักสี่ กรุงเทพมหานคร 10210 | บริษัท ทีม คอนซัลติ้งแอนจินียริ่งแอนด์แมเนจเมนท์ จำกัด (มหาชน) บริษัท เอทีที คอนซัลแตนท์ จำกัด บริษัท ทีม เอสดีว จำกัด เลขที่ 151 ถนนบวงจันทร์ แขวง บวงจันทร์ เขตปิ่นเกล้า กรุงเทพฯ 10230 TEL. 0-2509-9000 FAX.0-29509-9090 | GCDT GOVERNMENT CENTER DESIGN TEAM เลขที่ 4 ซอยรัชดาภิเษก 64 ถนนรัชดาภิเษก แขวง วงศ์สว่าง เขตบางซื่อ กรุงเทพฯ 10800 TEL. 0-2922-3435 FAX. 0-2922-3433 | ชัยรุทธ์ หงส์สวัสดิ์ | ว-สถ. 491 | จัตรชัย ธีระวงษ์ไพโรจน์ | ว-สถ. 556 | น.อ. ชาญชัย จันทรรัตน์ | วย.1108 | เจริญชัย เลิศมนกิจ | วฟก.1100 | ไวทูร เมธมโนรมย์ | สส.106 |
| | | | | | กฤษฎา พนิตโกศล | ส-สถ. 1598 | สุรพงศ์ ศิริวิชยกุล | วย. 1209 | สุวิชญาณ์ เมธมโนรมย์ | วฟก.1093 | งานอนุรักษ์พลังงาน | |
| รองผู้จัดการโครงการ | | | | | ธานินทร์ แสงสร้อย | ส-สถ. 2747 | โชคชัย ชัดชจร | สย.4522 | วิศวกรงานระบบสื่อสาร | | สรัญญา วัดนภัณฑ์สกุล | สถ.3173 |
| ณัตรชัย ธีระวงษ์ไพโรจน์ | | ว-สถ. 556 | | | วรชาติ นิลสำราญจิต | ส-สถ. 3209 | ดร.ปิยะวัชร ชัยเสรี | สย.7227 | วิเศรษฐ์ อังสุรัตนโกมล | วฟก.1129 | วิศวกรงานระบบความปลอดภัยและป้องกันอัคคีภัย | |
| จักรพงษ์ มณีปันดี | | ว-สน. 13 | | | สุภัคชัทิง ลัศวเมฬี | ส-สถ. 3366 | นพดล จึงงาม | สย.9021 | วิศวกรงานระบบเครื่องกล | | อรรณพ กิ่งชจี | วก.900 |
| เลิศฤทธิ์ นิธิไชโย | | ว-ภส. 18 | | | ศุภกฤษ์ บรพงษ์ | ภ-สถ. 15242 | ภูมิสถาปนิก | | สมจินต์ ติสวัสดิ์ | วก.941 | ผู้ตรวจสอบงานโครงสร้าง | |
| ชนินทร พุดอำพร | | วย. 1935 | | | รักษิณา นามไพโรจน์ | ภ-สถ. 19909 | เลิศฤทธิ์ นิธิไชโย | ว-ภส. 18 | งานถนนและระบบระบายน้ำภายนอกอาคาร | | | |
| เกษา ธีระโกเมน | | วก.500.วส.56 | | | งานตกแต่งภายในและครุภัณฑ์ | | เอกภิพิธ อรุณวงศ์ ณ อยุธยา | ส-ภส. 6 | จุตม หงษ์ประยานพร | สย.7267 | ผู้เชี่ยวชาญงานประหยัดพลังงานและอาคารเขียว | |
| | | | | | จักรพงษ์ มณีปันดี | ว-สน. 13 | ภาวิณี โพธานรักษ์ | ส-ภส. 85 | อรรถวุฒิ กองศวสนะ | ภย.22322 | ผศ.ดร.ชนิกานต์ ยิ่มประยูร | |
| | | | | | พิริกับยา ชุ่มเชยกลิ่น | | พุฒิชัย โรจน์ทวีพิทักษ์ | ภ-ภส. 8 | งานออกแบบแสงสว่าง | | อนุชิต พึ่งกล่อม | |
| | | | | | เกรียงยศ จรูญศรีสวัสดิ์ | ภ-สน 1465 | ธเนศวร แพร้สดมิลก | ภ-ภส. 580 | ดร. วรรณา พิมพ์วิริยะกุล | ภสถ. 2956 | ธานินทร์ แสงสร้อย | ส-สถ. 2747 |

ชื่อโครงการ :

# โครงการพัฒนาพื้นที่ส่วนขยาย

**ศูนย์ราชการเฉลิมพระเกียรติ ๘๐ พรรษา ๕ ธันวาคม ๒๕๕๐ พื้นที่โซน C ศูนย์ราชการโซน C อาคารทิศตะวันตก (W)**

REVISION

| NO. | DATE | DESCRIPTION | BY |
|---|---|---|---|
| 0 | 01/04/64 | FOR BIDDING | GCDT |

ชื่อแบบ :

**แบบขยายหน้าต่าง WWA14,WWA15,WWA16, WWA17**

| | |
|---|---|
| เขียนโดย : Author | |
| ตรวจสอบโดย : Checker | วันที่ : 01/04/64 |
| อนุมัติโดย : Approver | มาตราส่วน : 1 : 50 |
| เลขที่แบบ : GCC-C-W-AR-11-0009 | |

SIZE : A1 - 841 x 594 mm.

ALL PRINTS SPECIFICATION AND THEIR COPY RIGHT ARE THE PROPERTIES OF GOVERNMENT CENTER DESIGN TEAM AND MUST NOT BE COPIED OR REPRODUCED WITHOUT WRITTEN PERMISSION FROM GOVERNMENT CENTER DESIGN TEAM

## WWA18

รูปด้าน 2 (ตามแนวแปลน)
ชั้นที่ 1–2

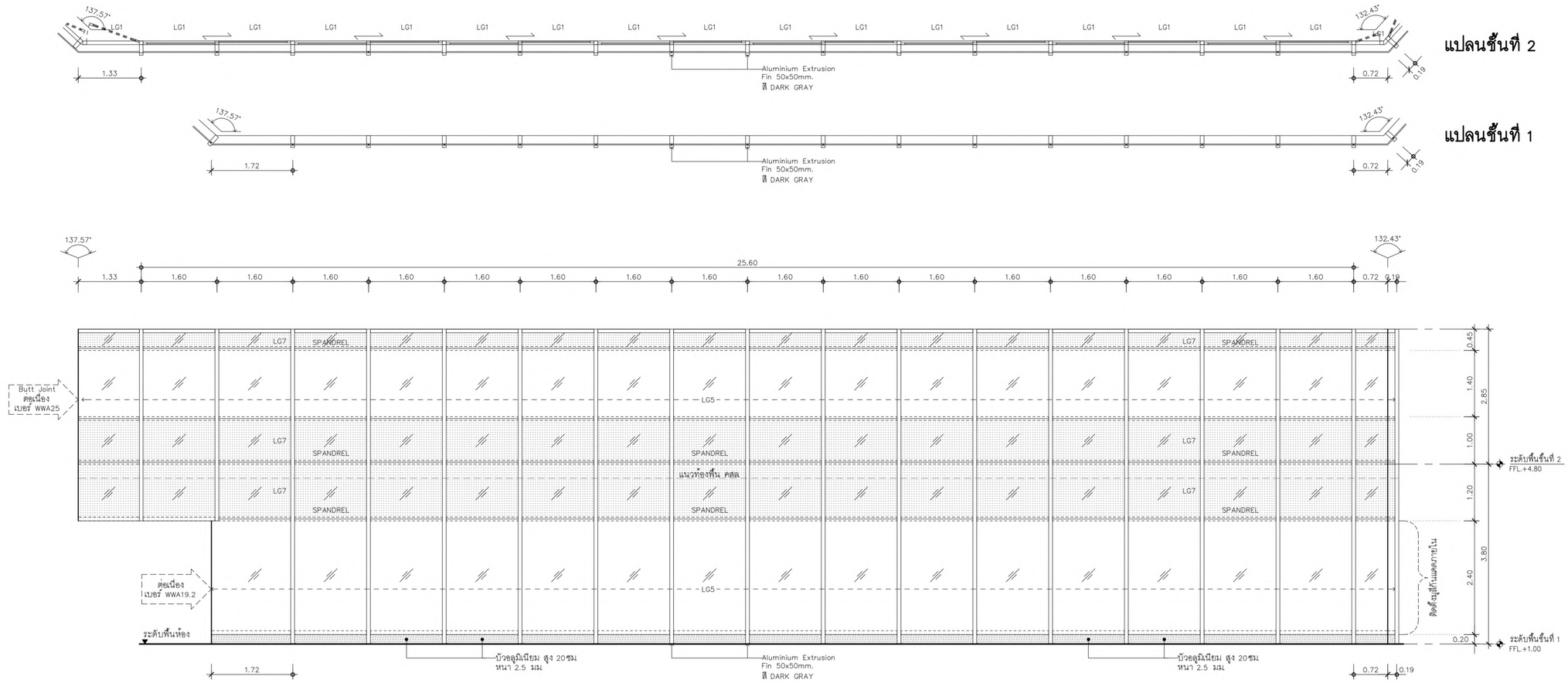


## WWA19

รูปด้าน 3
ชั้นที่ 1
Grid B6–B7
Grid B8–B10

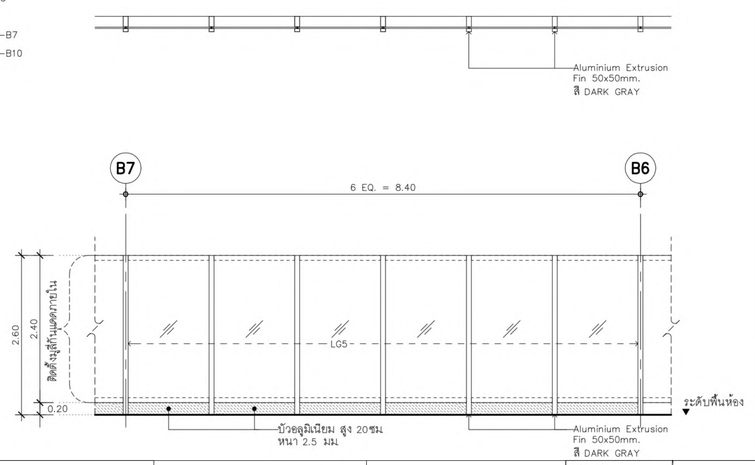


## WWA19.1

รูปด้าน 3
ชั้นที่ 1
Grid B5–B6

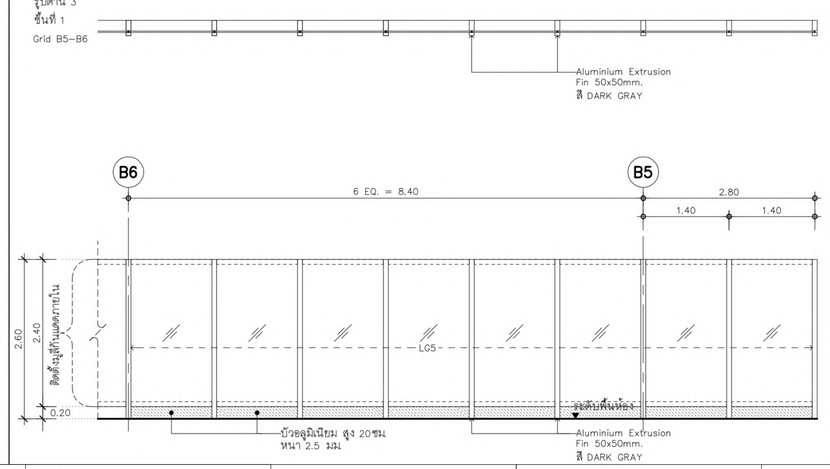


## WWA19.2

รูปด้าน 3
ชั้นที่ 1
Grid B4

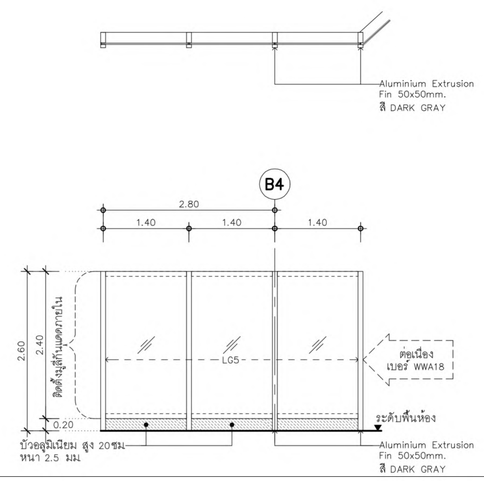



เจ้าของโครงการ
บริษัท ธนารักษ์พัฒนาสินทรัพย์ จำกัด 120 อาคารธนพิพัฒน์
ศูนย์ราชการเฉลิมพระเกียรติ ๘๐ พรรษา ๕ ธันวาคม ๒๕๕๐
ถนนแจ้งวัฒนะ แขวงทุ่งสองห้อง เขตหลักสี่ กรุงเทพมหานคร 10210

ที่ปรึกษาบริหารโครงการ
TEAM GROUP
บริษัท ทีม คอนซัลติ้งแอนจิเนียริงแอนด์แมเนจเมนท์ จำกัด (มหาชน)
บริษัท เอทีที คอนซัลแตนท์ จำกัด
บริษัท ทีม เอสดีวี จำกัด
เลขที่ 151 ถนนนวลจันทร์
แขวง นวลจันทร์ เขตบึงกุ่ม กรุงเทพฯ 10230
TEL. 0-2509-9000 FAX.0-29509-9090

ผู้ออกแบบ
GCDT
GOVERNMENT CENTER DESIGN TEAM
เลขที่ 4 ซอยรัชดาภิเษก 64 ถนนรัชดาภิเษก
แขวง วงศ์สว่าง เขตบางซื่อ กรุงเทพฯ 10800
TEL. 0-2922-3435 FAX. 0-2922-3433


| ผู้จัดการโครงการ | | |
|---|---|---|
| ธีรยุทธ์ หงษ์สวัสดิ์ | | ว-สถ 491 |
| **รองผู้จัดการโครงการ** | | |
| จัตรชัย ธีระวงษไพโรจน์ | | ว-สถ 556 |
| จักรพงษ์ มณีปันดี | | ว-สน. 13 |
| เลิศฤทธิ์ บิธิไชโย | | ว-กส. 18 |
| ชนินทร พุตอำพร | | วก. 1935 |
| เกชา ธีระโกเมน | | วก.500.วส.56 |

| สถาปนิก | | |
|---|---|---|
| จัตรชัย ธีระวงษไพโรจน์ | | ว-สถ 556 |
| กฤษฎา พนิตโกศล | | ส-สถ 1598 |
| ธานินทร์ แสงสร้อย | | ส-สถ 2747 |
| วรชาติ นิลสำราญจิต | | ส-สถ 3209 |
| สุภัครัฐิจ ลัศวเมฬี | | ส-สถ 3366 |
| ศุภฤกษ์ บรพงษ์ | | ภ-สถ 15242 |
| รักพิณา บวมไพโรจน์ | | ภ-สถ 19909 |
| **งานตกแต่งภายในและครุภัณฑ์** | | |
| จักรพงษ์ มณีปันดี | | ว-สน 13 |
| ศิริกันยา ชุ่มเชยกลิ่น | | |
| เกรียงยศ จรญศรีสวัสดิ์ | | ภ-สน 1465 |

| วิศวกรโครงสร้าง | | |
|---|---|---|
| น.อ. ชาญชัย จันทรรัตน์ | | วย.1108 |
| สุรพงศ์ สิริวิชยกุล | | วย. 1209 |
| โชคชัย ชัดชจร | | สย.4522 |
| ดร.ปิยะวัฒน ชัยเสรี | | สย.7227 |
| นพดล จิ่งวาม | | สย.9021 |
| **ภูมิสถาปนิก** | | |
| เลิศฤทธิ์ บิธิไชโย | | ว-กส. 18 |
| เอกสิทธิ์ อรุณวงศ์ ณ อยุธยา | | ส-กส. 6 |
| ภาวินี โพธานุรักษ์ | | ส-กส. 85 |
| พุฒิชัย ไชยน์ทวีพิทักษ์ | | ภ-กส. 8 |
| ธเนศวร แพร้ตนติผก | | ภ-กส. 580 |

| วิศวกรงานระบบไฟฟ้า | | |
|---|---|---|
| เจริญชัย เลิศมหกิจ | | วฟก.1100 |
| สุวิทญาณ์ เมธนโรษย์ | | วฟก.1093 |
| **วิศวกรงานระบบสื่อสาร** | | |
| วิเศรษฐ์ อังสวัสดนิกมล | | วฟก.1129 |
| **วิศวกรงานระบบแครื่องกล** | | |
| สมจินต์ ติสวัสดิ์ | | วก.941 |
| **งานถนนและระบบระบายน้ำภายนอกอาคาร** | | |
| จุดม หงษ์ประธานทร | | ส.7267 |
| อรรถวุฒิ กองศวสนะ | | ภย.22322 |
| **งานออกแบบแสงสว่าง** | | |
| ดร. วรรณกา พิมพ์วิชิระกุล | | ภสถ. 2956 |

| วิศวกรงานระบบสุขาภิบาล | | |
|---|---|---|
| โวทุร เมธนโรษย์ | | สส.106 |
| **งานอนุรักษ์พลังงาน** | | |
| สรัญญา รัตนบัณฑิตสกุล | | สก.3173 |
| **วิศวกรงานระบบความปลอดภัยและป้องกันอัคคีภัย** | | |
| อรรณพ กิ่งชจี | | วก.900 |
| **ผู้ตรวจสอบงานโครงสร้าง** | | |
| **ผู้เชี่ยวชาญงานประหยัดพลังงานและอาคารเขียว** | | |
| ผศ.ดร.ชนิกานต์ ชิมประยูร | | |
| อนุชิต พึ่งกล่อม | | |
| ธานินทร์ แสงสร้อย | | ส-สถ 2747 |

ชื่อโครงการ :

# โครงการพัฒนาพื้นที่ส่วนขยาย

**ศูนย์ราชการเฉลิมพระเกียรติ ๘๐ พรรษา ๕ ธันวาคม ๒๕๕๐ พื้นที่โซน C ศูนย์ราชการโซน C อาคารทิศตะวันตก (W)**

REVISION

| NO. | DATE | DESCRIPTION | BY |
|---|---|---|---|
| 0 | 01/04/64 | FOR BIDDING | GCDT |

ชื่อแบบ :

**แบบขยายหน้าต่าง WWA18, WWA19, WWA19.1, WWA19.2**

| | |
|---|---|
| เขียนโดย : Author | |
| ตรวจสอบโดย : Checker | วันที่ : 01/04/64 |
| อนุมัติโดย : Approver | มาตราส่วน : 1 : 50 |

เลขที่แบบ :
GCC-C-W-AR-11-0010

SIZE: A1 - 84.1 x 59.4 mm.


ALL PRINTS SPECIFICATION AND THEIR COPY RIGHT ARE THE PROPERTIES OF GOVERNMENT CENTER DESIGN TEAM AND MUST NOT BE COPIED OR REPRODUCED WITHOUT WRITTEN PERMISSION FROM GOVERNMENT CENTER DESIGN TEAM

## WWA19.3

รูปด้าน 3
ชั้นที่ 1
Grid B10

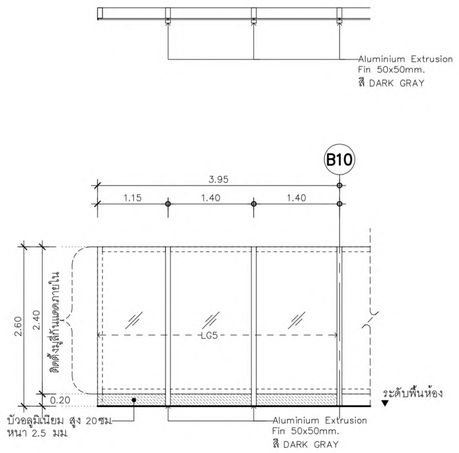


## WWA20

รูปด้าน 3
ชั้นที่ 1
Grid B7–B8

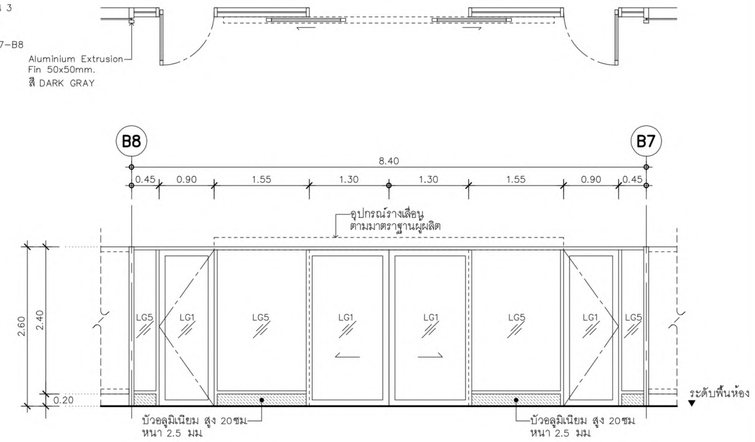


## WWA21

รูปด้าน 3
ชั้นที่ 1
Grid B11

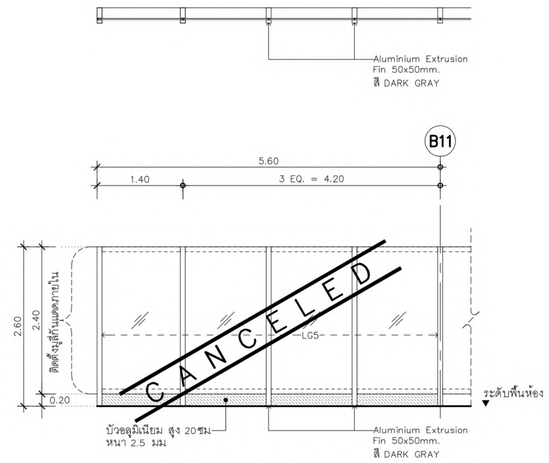


## WWA22

รูปด้าน 3
ชั้นที่ 2
Grid B6–B9

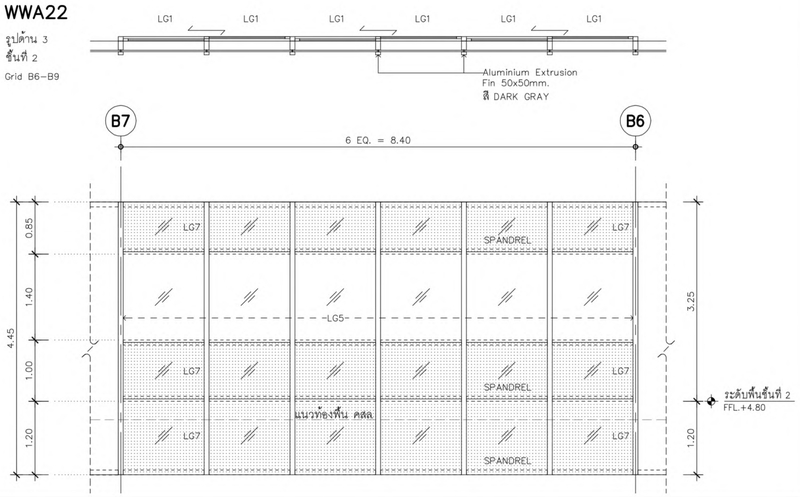


## WWA22.1

รูปด้าน 3
ชั้นที่ 2
Grid B6–B9

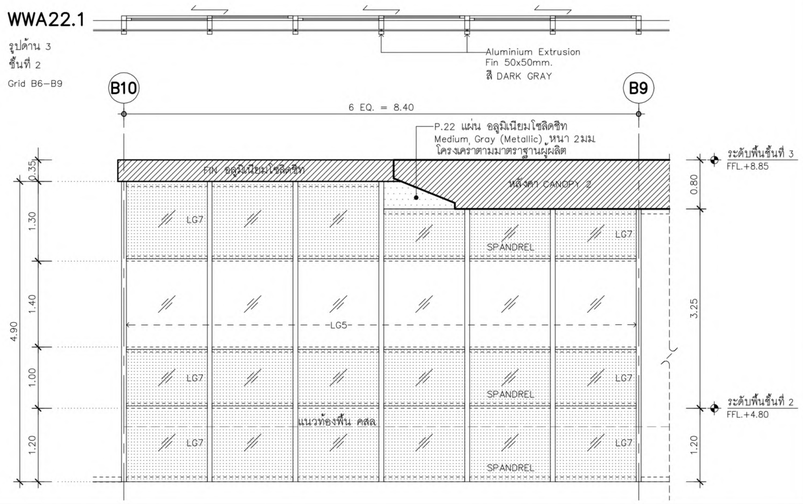


## WWA22.2

รูปด้าน 3
ชั้นที่ 2
Grid B6–B9

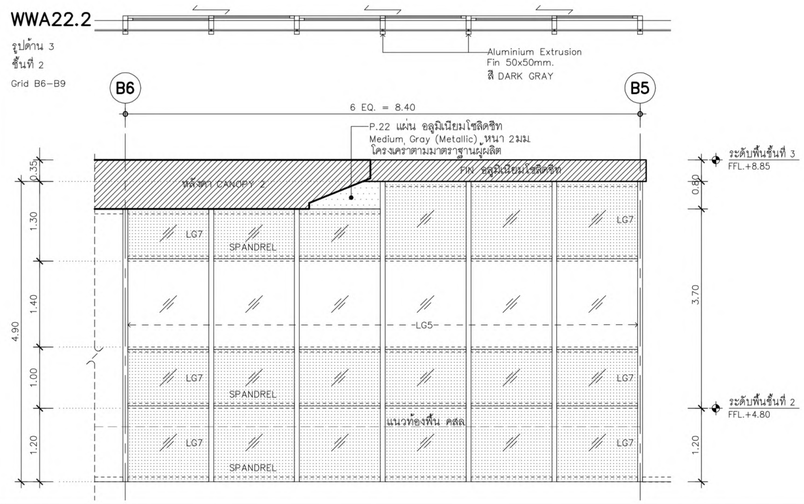


## WWA23

รูปด้าน 3
ชั้นที่ 3
Grid B5–B10

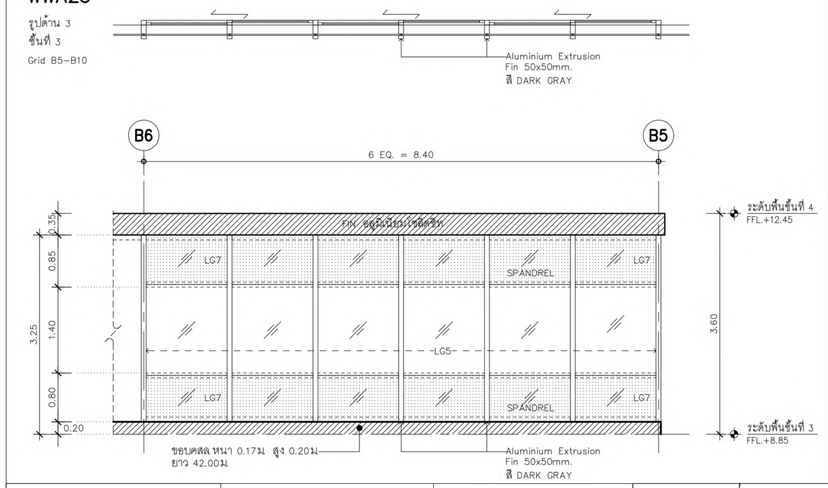


## WWA23.1

รูปด้าน 3
ชั้นที่ 4–10
Grid B5–B10

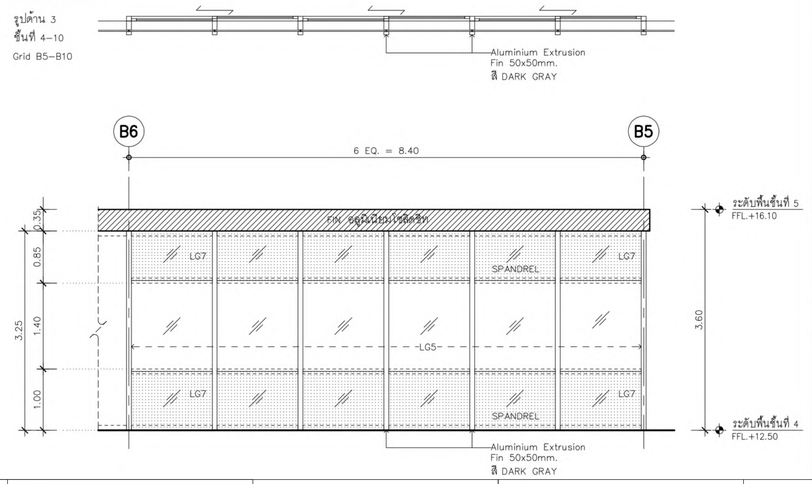


## WWA23.2

รูปด้าน 3
ชั้นที่ 11
Grid B5–B10

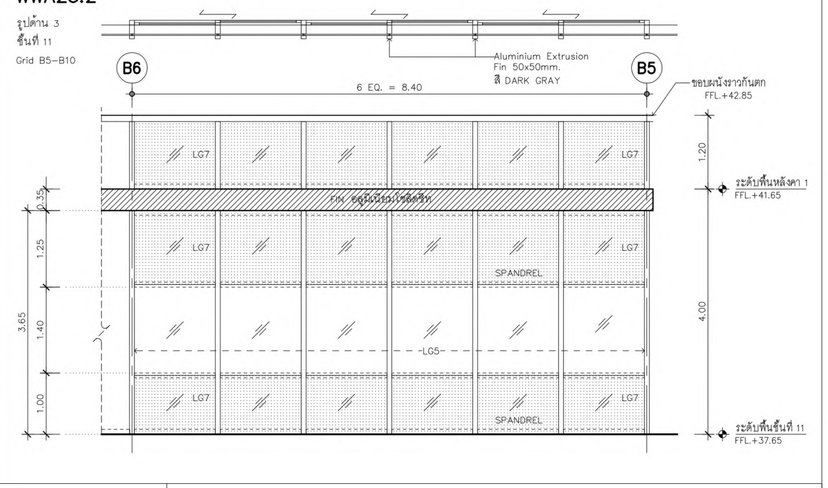


| ผู้จัดการโครงการ | | | สถาปนิก | | | วิศวกรโครงสร้าง | | | วิศวกรงานระบบไฟฟ้า | | | วิศวกรงานระบบสุขาภิบาล | | |
|---|---|---|---|---|---|---|---|---|---|---|---|---|---|---|
| ธีรยุทธ์ หงษ์สวัสดิ์ | | ว-สถ. 491 | จัตรชัย ธีระวงษ์ไพโรจน์ | | ว-สถ. 556 | น.อ. ชาญชัย จันทรรัตน์ | | วย.1108 | เจริญชัย เลิศมนทิจ | | วฟก.1100 | ไวทูร เมธปิ่นรมย์ | | สส.106 |
| | | | กฤษฎา พนิตไกศล | | ส-สถ. 1598 | สุรพงศ์ ศิริวิชยกุล | | วย. 1209 | สุวิชญาณ์ เมธปิ่นรมย์ | | วฟก.1093 | งานอนุรักษ์พลังงาน | | |
| | | | ธานินทร์ แสงสร้อย | | ส-สถ. 2747 | โชคชัย ชัดชจร | | สย.4522 | วิศวกรงานระบบสื่อสาร | | | สรัญญา วัฒนบัณฑิตสกุล | | สส.3173 |
| ผู้จัดการโครงการ | | | วรชาติ นิลสำราญจิต | | ส-สถ. 3209 | ดร.ปิยวัชร ชัยเสรี | | สย.7227 | วิเศรษฐ์ อังสุรัตน์โกมล | | วฟก.1129 | วิศวกรงานระบบความปลอดภัยและป้องกันอัคคีภัย | | |
| จักรพงษ์ มณีปันดี | | ว-สน. 13 | สุภัคชริกิจ อัศวเมฆี | | ส-สถ. 3366 | นพดล จิ่งวาม | | สย.9021 | วิศวกรงานระบบเครื่องกล | | | อรรณพ กิ่งชาจี | | วก.900 |
| เลิศฤทธิ์ นิธิไชโย | | ว-ภส. 18 | ศุภกฤษ์ บรพงษ์ | | ภ-สถ. 15242 | ภูมิสถาปนิก | | | สมจินต์ ดีสวัสดิ์ | | วก.941 | ผู้ตรวจสอบงานโครงสร้าง | | |
| ชนินทร พุตอำพร | | วย. 1935 | รักพิษา นามไพโรจน์ | | ภ-สถ. 19909 | เลิศฤทธิ์ นิธิไชโย | | ว-ภส. 18 | งานถนนและระบบระบายน้ำภายนอกอาคาร | | | | | |
| เกษา ธีระโกเมน | | วก.500,วส.56 | งานตกแต่งภายในและครุภัณฑ์ | | | เยกสิทธิ์ อรุณวงศ์ ณ อยุธยา | | ส-ภส. 6 | จุตม หงษ์ประธานพร | | สย.7267 | ผู้เชี่ยวชาญงานประหยัดพลังงานและอาคารเขียว | | |
| | | | จักรพงษ์ มณีปันดี | | ว-สน. 13 | ภาวิณี โพธานุรักษ์ | | ส-ภส. 85 | อรกวุฒิ กองศาสนะ | | ภย.22322 | ผศ.ดร.ชนิกานต์ ยิ่มประยูร | | |
| | | | ศิริกันยา ชุ่มเชยกลิ่น | | | พุฒิชัย โรจน์ทวีพิทักษ์ | | ภ-ภส. 8 | งานออกแบบแสงสว่าง | | | อนุชิต พึ่งกล่อม | | |
| | | | เกรียงยศ จรูญศรีสวัสดิ์ | | ภ-สน 1465 | ยเนศวร แพร้ดนติลก | | ภ-ภส. 580 | ดร. วรรณภา พิมพ์วิริยะกุล | | ภสด. 2956 | ธานินทร์ แสงสร้อย | | ส-สถ. 2747 |


เจ้าของโครงการ

บริษัท ธนารักษ์พัฒนาสินทรัพย์ จำกัด 120 อาคารธนพิพัฒน์ ศูนย์ราชการเฉลิมพระเกียรติ ๘๐ พรรษา ๕ ธันวาคม ๒๕๕๐ ถนนรัชดาภิเษก แขวงดุสิต เขตดุสิต กรุงเทพมหานคร 10210

ที่ปรึกษาบริหารโครงการ

TEAM GROUP

บริษัท ทีม คอนซัลติ้งเอนจิเนียริงแอนด์แมนาเมนท์ จำกัด (มหาชน)
บริษัท เอทีที คอนซัลแตนท์ จำกัด
บริษัท ทีม เอสดีว จำกัด

เลขที่ 151 ถนนบวงจันทร์
แขวง บวงจันทร์ เขตป้อมปราบ กรุงเทพฯ 10230
TEL. 0-2509-9000 FAX.0-2509-9090

ผู้ออกแบบ

GCDT
GOVERNMENT CENTER DESIGN TEAM

เลขที่ 4 ซอยรัชดาภิเษก 64 ถนนรัชดาภิเษก แขวง วงศ์สว่าง เขตบางซื่อ กรุงเทพฯ 10800
TEL. 0-2922-3435 FAX. 0-2922-3433


ชื่อโครงการ :

# โครงการพัฒนาพื้นที่ส่วนขยาย

**ศูนย์ราชการเฉลิมพระเกียรติ ๘๐ พรรษา ๕ ธันวาคม ๒๕๕๐ พื้นที่โซน C ศูนย์ราชการโซน C อาคารทิศตะวันตก (W)**

REVISION

| NO. | DATE | DESCRIPTION | BY |
|---|---|---|---|
| 0 | 01/04/64 | FOR BIDDING | GCDT |

ชื่อแบบ :

**แบบขยายหน้าต่าง WWA20,WWA21,WWA22, WWA22.1,WWA22.2 ,WWA23,WWA23.1,WWA23.2**

| | |
|---|---|
| เขียนโดย : Author | |
| ตรวจสอบโดย : Checker | วันที่ : 01/04/64 |
| อนุมัติโดย : Approver | มาตราส่วน : 1 : 50 |
| เลขที่แบบ : GCC-C-W-AR-11-0011 | |

SIZE: A1 - 841 x 594 mm.


ALL PRINTS SPECIFICATION AND THEIR COPY RIGHT ARE THE PROPERTIES OF GOVERNMENT CENTER DESIGN TEAM AND MUST NOT BE COPIED OR REPRODUCED WITHOUT WRITTEN PERMISSION FROM GOVERNMENT CENTER DESIGN TEAM

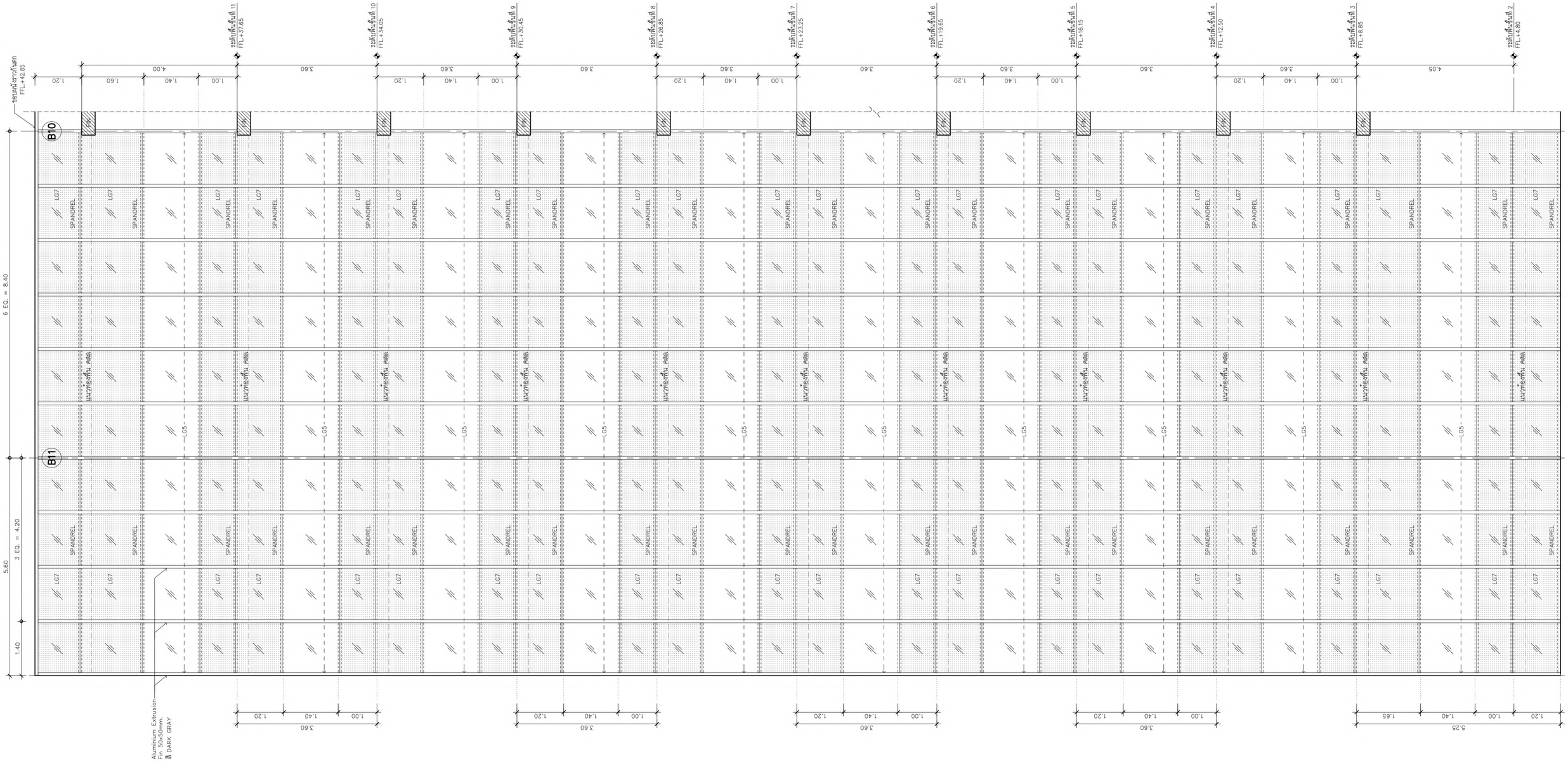


**WWA24**
รูปด้าน 3
ชั้นที่ 2–11
Grid B10–B11

| เจ้าของโครงการ | ที่ปรึกษาบริหารโครงการ | ผู้ออกแบบ |
|---|---|---|
| บริษัท ธนารักษ์พัฒนาสินทรัพย์ จำกัด 120 อาคารธนพิพัฒน์ ศูนย์ราชการเฉลิมพระเกียรติ ๘๐ พรรษา ๕ ธันวาคม ๒๕๕๐ ถนนแจ้งวัฒนะ แขวงทุ่งสองห้อง เขตหลักสี่ กรุงเทพมหานคร 10210 | บริษัท ทีม คอนซัลติ้งแอนจินียริ่งแอนด์แมเนจเมนท์ จำกัด (มหาชน) บริษัท เอทีที คอนซัลแตนท์ จำกัด บริษัท ทีม เอสดีว จำกัด<br>เลขที่ 151 ถนนบวรนิเวศ แขวง บวรนิเวศ เขตพระนคร กรุงเทพฯ 10230 TEL. 0-2509-9000 FAX.0-29509-9090 | GCDT GOVERNMENT CENTER DESIGN TEAM<br>เลขที่ 4 ซอยรัชดาภิเษก 64 ถนนรัชดาภิเษก แขวง วงศ์สว่าง เขตบางซื่อ กรุงเทพฯ 10800 TEL. 0-2922-3435 FAX. 0-2922-3433 |

| ผู้จัดการโครงการ | | | สถาปนิก | | | วิศวกรโครงสร้าง | | | วิศวกรงานระบบไฟฟ้า | | | วิศวกรงานระบบสุขาภิบาล | | |
|---|---|---|---|---|---|---|---|---|---|---|---|---|---|---|
| ธีรยุทธ์ หงษ์สวัสดิ์ | | ว-สถ 491 | ฉัตรชัย ธีระวงษ์ไพโรจน์ | | ว-สถ 556 | น.อ. ขาญชัย จันทรรัตน์ | | ชย.1108 | เจริญชัย เลิศมหกิจ | | วฟก.1100 | โภชุฆ เมธมโนรมย์ | | สส.106 |
| | | | กฤษฎา พชิตโกศล | | ส-สถ 1598 | สุรพงศ์ ศิริวิชยกุล | | วย. 1209 | สุวิชญาณ์ เมธมโนรมย์ | | วฟก.1093 | งานอนุรักษ์พลังงาน | | |
| รองผู้จัดการโครงการ | | | ธานินทร์ แสงสร้อย | | ส-สถ 2747 | โชคชัย ชัดชจร | | สย.4522 | วิศวกรงานระบบสื่อสาร | | | สรัญญา วัดนบัณฑิตสกุล | | สก.3173 |
| ฉัตรชัย ธีระวงษ์ไพโรจน์ | | ว-สถ 556 | วรชาติ นิลสำราญจิต | | ส-สถ 3209 | ดร.ปิยวัชร ชัยเสรี | | สย.7227 | วิเศรษฐ์ อังสุรัตนโกมล | | วฟก.1129 | วิศวกรงานระบบความปลอดภัยและป้องกันอัคคีภัย | | |
| จักรพงษ์ มณีปันตี | | ว-สน. 13 | สุภัคชีกิจ ชัศวเมฬี | | ส-สถ 3366 | นพดล จิ๋วงาม | | สย.9021 | วิศวกรงานระบบเครื่องกล | | | อรรณพ กิงขจี | | วก.900 |
| เลิศฤทธิ์ นิติไชย | | ว-ภส. 18 | ศุภฤกษ์ บรพงษ์ | | ภ-สถ 15242 | ภูมิสถาปนิก | | | สมจินต์ ติสวัสดิ์ | | วก.941 | ผู้ตรวจสอบงานโครงสร้าง | | |
| ชนินทร พุดอำพร | | วท. 1935 | รักพิณา นวมไพโรจน์ | | ภ-สถ 19909 | เลิศฤทธิ์ นิติไชย | | ว-ภส. 18 | งานถนนและระบบระบายน้ำภายนอกอาคาร | | | | | |
| เกชา ธีระโกเมน | | วก.500,วส.56 | งานตกแต่งภายในและครุภัณฑ์ | | | เอกสิทธิ์ อรุณวงศ์ ณ อยุธยา | | ส-ภส. 6 | อุดม หงษ์ประธานทร | | สย.7267 | ผู้เชี่ยวชาญงานประหยัดพลังงานและอาคารเขียว | | |
| | | | จักรพงษ์ มณีปันตี | | ว-สน 13 | ภาวินี โพธานุรักษ์ | | ส-ภส. 85 | อรรถวุฒิ กองสวสหนะ | | ภย.22322 | ผศ.ดร.ชนิกานต์ ชิ้มประยูร | | |
| | | | ศิริกันธา ชุ่มเชยกลิ่น | | | พุฒิชัย โรจน์ทวีพิทักษ์ | | ภ-ภส. 8 | งานออกแบบแสงสว่าง | | | อนุชิต พึ่งกล่อม | | |
| | | | เกรียงยศ จรุญศรีสวัสดิ์ | | ภ-สน 1465 | ธนเศวร แพรัตนติลก | | ภ-ภส. 580 | ดร. วรรณา พิมพ์วิริยะกุล | | ภสอ. 2956 | ธานินทร์ แสงสร้อย | | ส-สถ 2747 |

| ชื่อโครงการ : | โครงการพัฒนาพื้นที่ส่วนขยาย | | |
|---|---|---|---|
| | ศูนย์ราชการเฉลิมพระเกียรติ ๘๐ พรรษา ๕ ธันวาคม ๒๕๕๐ พื้นที่โซน C ศูนย์ราชการโซน C อาคารทิศตะวันตก (W) | | |

| REVISION | | | |
|---|---|---|---|
| NO. | DATE | DESCRIPTION | BY |
| 0 | 01/04/64 | FOR BIDDING | GCDT |

| ชื่อแบบ : | เขียนโดย : Author | |
|---|---|---|
| แบบขยายหน้าต่าง WWA24 | ตรวจสอบโดย : Checker | วันที่ : 01/04/64 |
| | อนุมัติโดย : Approver | มาตราส่วน : 1 : 50 |
| | เลขที่แบบ : GCC-C-W-AR-11-0012 | |

SIZE : A1 - 84.1 x 59.4 mm.

ALL PRINTS SPECIFICATION AND THEIR COPY RIGHT ARE THE PROPERTIES OF GOVERNMENT CENTER DESIGN TEAM AND MUST NOT BE COPIED OR REPRODUCED WITHOUT WRITTEN PERMISSION FROM GOVERNMENT CENTER DESIGN TEAM

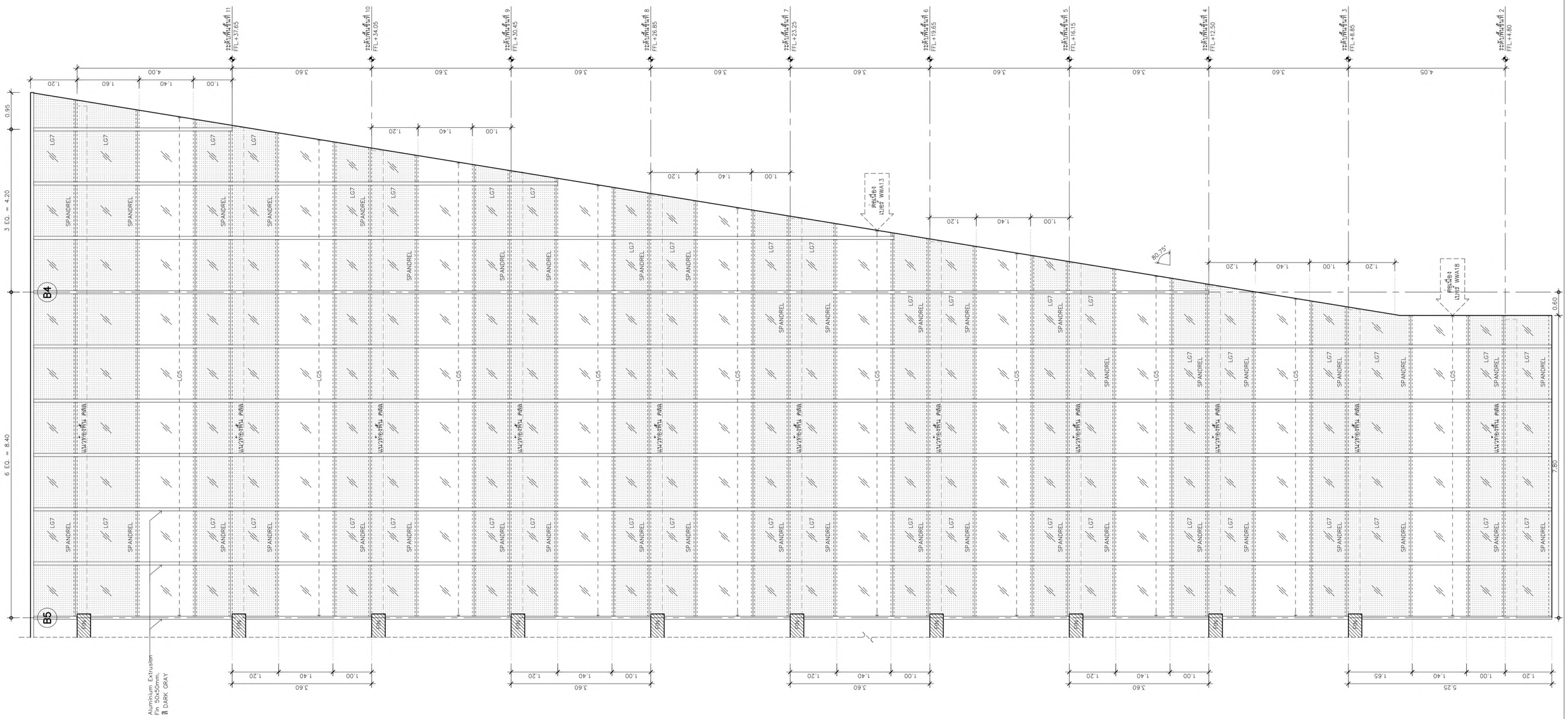


**WWA25**
รูปด้าน 3
ช่วงที่ 2–11
Grid B4–B5

| เจ้าของโครงการ | ที่ปรึกษาบริหารโครงการ | ผู้ออกแบบ |
|---|---|---|
| บริษัท ธนารักษ์พัฒนาสินทรัพย์ จำกัด 120 อาคารธนพิพัฒน์ ศูนย์ราชการเฉลิมพระเกียรติ ๘๐ พรรษา ๕ ธันวาคม ๒๕๕๐ ถนนแจ้งวัฒนะ แขวงทุ่งสองห้อง เขตหลักสี่ กรุงเทพมหานคร 10210 | บริษัท ทีม คอนซัลติ้งแอนจิเนียริงแอนด์แมเนจเมนท์ จำกัด (มหาชน) บริษัท เอทีที คอนซัลแตนท์ จำกัด บริษัท ทีม เอสดีว จำกัด เลขที่ 151 ถนนบวลจันทร์ แขวง บวลจันทร์ เขตป้อมปราบ กรุงเทพฯ 10230 TEL. 0-2509-9000 FAX.0-29509-9090 | GCDT GOVERNMENT CENTER DESIGN TEAM เลขที่ 4 ซอยรัชดาภิเษก 64 ถนนรัชดาภิเษก แขวง วงศ์สว่าง เขตบางซื่อ กรุงเทพฯ 10800 TEL. 0-2922-3435 FAX. 0-2922-3433 |

| ผู้จัดการโครงการ | | |
|---|---|---|
| ธีรยุทธ์ หงษ์สวัสดิ์ | ว-สถ 491 | |
| **รองผู้จัดการโครงการ** | | |
| จัตรชัย ธีระวงษ์ไพโรจน์ | ว-สถ 556 | |
| จักรพงษ์ มณีปันดี | ว-สน. 13 | |
| เลิศฤทธิ์ นิติไชย | ว-ภส. 18 | |
| ชนินทร พุดอำพร | วย. 1935 | |
| เกษา ธีระโกเมน | ว.ก.500.วส.56 | |

| สถาปนิก | | |
|---|---|---|
| จัตรชัย ธีระวงษ์ไพโรจน์ | ว-สถ 556 | |
| กฤษฎา พนิตโกศล | ส-สถ 1598 | |
| ธานินทร์ แสงสร้อย | ส-สถ 2747 | |
| วรชาติ นิลสำราญจิต | ส-สถ 3209 | |
| สุภัคธาริจ จัศวเมฬี | ส-สถ 3366 | |
| ศุภฤกษ์ นรพงษ์ | ภ-สถ 15242 | |
| รักษิณา นวนไพโรจน์ | ภ-สถ 19909 | |
| **งานตกแต่งภายในและครุภัณฑ์** | | |
| จักรพงษ์ มณีปันดี | ว-สน 13 | |
| ศิริกันยา ชุ่มเชยกลิ่น | | |
| เกรียงยศ จรญศรีสวัสดิ์ | ภ-สน 1465 | |

| วิศวกรโครงสร้าง | | |
|---|---|---|
| น.อ. ชาญชัย จันทรรัตน์ | วย.1108 | |
| สุรพงศ์ ศิริวิชยกุล | วย. 1209 | |
| โชคชัย ชัดชจร | สย.4522 | |
| ดร.ปิยวัชร ชัยเสวี | สย.7227 | |
| นพดล วังวาน | สย.9021 | |
| **ภูมิสถาปนิก** | | |
| เลิศฤทธิ์ นิติไชย | ว-ภส. 18 | |
| เอกสิทธิ์ อรุณวงศ์ ณ อยุธยา | ส-ภส. 6 | |
| ภาวิณี โพธานุรักษ์ | ส-ภส. 85 | |
| พูมิชัย โรจน์ทวีพิทักษ์ | ภ-ภส. 8 | |
| ธเนศวร แพรัตนดิลก | ภ-ภส. 580 | |

| วิศวกรงานระบบไฟฟ้า | | |
|---|---|---|
| เจริญชัย เลิศมหกิจ | วฟก.1100 | |
| สุวิชญาณ์ เมธมโนรมย์ | วฟก.1093 | |
| **วิศวกรงานระบบสื่อสาร** | | |
| วิเศรษฐ์ อังสุรัตนโกมล | วฟก.1129 | |
| **วิศวกรงานระบบเครื่องกล** | | |
| สมจินต์ ติสวัสดิ์ | วก.941 | |
| **งานถนนและระบบระบายน้ำภายนอกอาคาร** | | |
| จุตุณ หงษ์ประยานทร | สย.7267 | |
| อรรถวุฒิ กองสาสนะ | ภย.22322 | |
| **งานออกแบบแสงสว่าง** | | |
| ดร. วรรณภา พิมพ์วิริยะกุล | ภสถ. 2956 | |

| วิศวกรงานระบบสุขาภิบาล | | |
|---|---|---|
| ไวทูร เมธมโนรมย์ | สส.106 | |
| **งานอนุรักษ์พลังงาน** | | |
| สรัญญา รัตนบัณฑิตสกุล | สก.3173 | |
| **วิศวกรงานระบบความปลอดภัยและป้องกันอัคคีภัย** | | |
| อรรณพ กิ่งชนี | วก.900 | |
| **ผู้ตรวจสอบงานโครงสร้าง** | | |
| **ผู้เชี่ยวชาญงานประหยัดพลังงานและอาคารเขียว** | | |
| ผศ.ดร.ชนิกานต์ ธิมประยูร | | |
| อนุชิต พึ่งกล่อม | | |
| ธานินทร์ แสงสร้อย | ส-สถ 2747 | |

ชื่อโครงการ :

# โครงการพัฒนาพื้นที่ส่วนขยาย

**ศูนย์ราชการเฉลิมพระเกียรติ ๘๐ พรรษา ๕ ธันวาคม ๒๕๕๐ พื้นที่โซน C ศูนย์ราชการโซน C อาคารทิศตะวันตก (W)**

| REVISION | | | |
|---|---|---|---|
| NO. | DATE | DESCRIPTION | BY |
| 0 | 01/04/64 | FOR BIDDING | GCDT |

ชื่อแบบ :

## แบบขยายหน้าต่าง WWA25

| | |
|---|---|
| เขียนโดย : Author | |
| ตรวจสอบโดย : Checker | วันที่ : 01/04/64 |
| อนุมัติโดย : Approver | มาตราส่วน : 1 : 50 |
| เลขที่แบบ : GCC-C-W-AR-11-0013 | |

SIZE: A1 - 841 x 59.4 mm.

ALL PRINTS SPECIFICATION AND THEIR COPY RIGHT ARE THE PROPERTIES OF GOVERNMENT CENTER DESIGN TEAM AND MUST NOT BE COPIED OR REPRODUCED WITHOUT WRITTEN PERMISSION FROM GOVERNMENT CENTER DESIGN TEAM

## WWA26

รูปด้าน 4
ชั้นที่ 1
Grid BE–BI

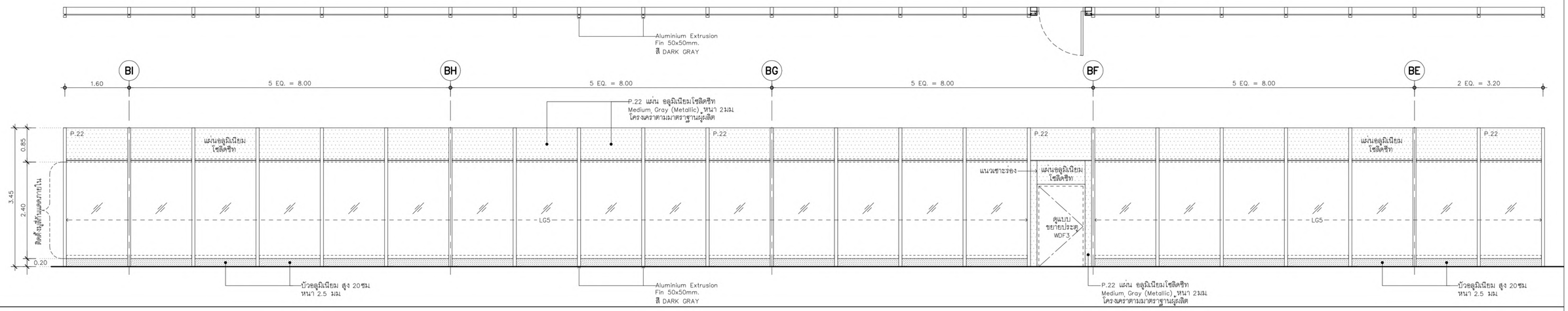


## WWA27

รูปด้าน 4
ชั้นที่ 2 ,11
Grid BE–BI

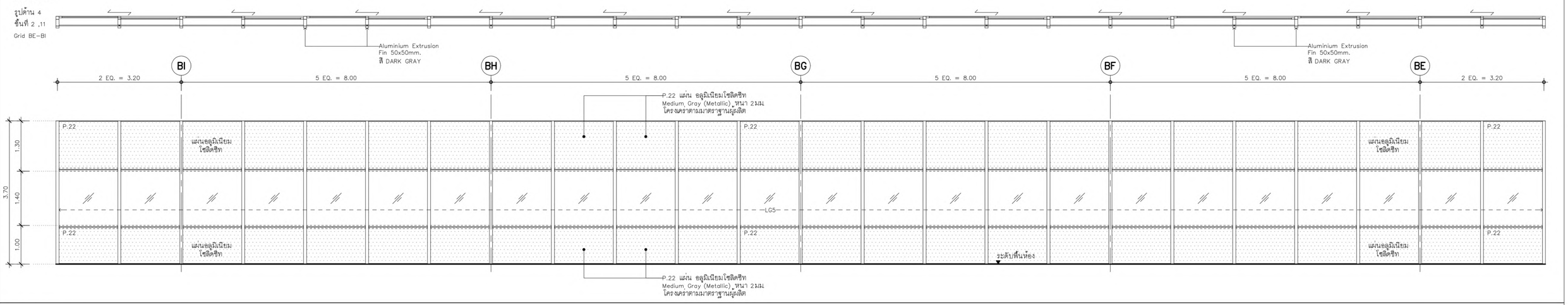


## WWA27.1

รูปด้าน 4
ชั้นที่ 3–10
Grid BE–BI

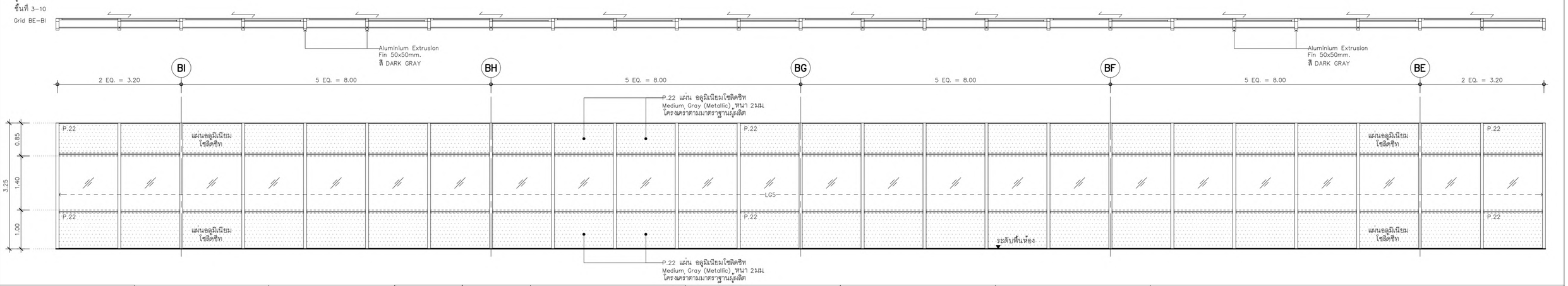


| เจ้าของโครงการ | ที่ปรึกษาบริหารโครงการ | ผู้ออกแบบ |
|---|---|---|
| บริษัท ธนารักษ์พัฒนาสินทรัพย์ จำกัด 120 อาคารธนพิพัฒน์ ศูนย์ราชการเฉลิมพระเกียรติ ๘๐ พรรษา ๕ ธันวาคม ๒๕๕๐ ถนนแจ้งวัฒนะ แขวงทุ่งสองห้อง เขตหลักสี่ กรุงเทพมหานคร 10210 | บริษัท ทีม คอนซัลติ้งเอนจิเนียริ่งแอนด์แมเนจเมนท์ จำกัด (มหาชน) บริษัท เอทีที คอนซัลแตนท์ จำกัด บริษัท ทีม เอสดีว จำกัด เลขที่ 151 ถนนบวงจันทร์ แขวง บวงจันทร์ เขตป้อมปราบ กรุงเทพฯ 10230 TEL. 0-2509-9000 FAX.0-29509-9090 | GCDT GOVERNMENT CENTER DESIGN TEAM เลขที่ 4 ซอยรัชดาภิเษก 64 ถนนรัชดาภิเษก แขวง วงศ์สว่าง เขตบางซื่อ กรุงเทพฯ 10800 TEL. 0-2922-3435 FAX. 0-2922-3433 |

| ผู้จัดการโครงการ | | | สถาปนิก | | | วิศวกรโครงสร้าง | | | วิศวกรงานระบบไฟฟ้า | | | วิศวกรงานระบบสุขาภิบาล | | |
|---|---|---|---|---|---|---|---|---|---|---|---|---|---|---|
| ธีรยุทธ์ หงษ์สวัสดิ์ | | ว-สถ 491 | ณัฐชัย ธีระวงษ์ไพโรจน์ | | ว-สถ 556 | น.อ. ชาญชัย จันทรรัตน์ | | วย.1108 | เจริญชัย เลิศมหกิจ | | วฟก.1100 | ไวทูร เมธปโรรมย์ | | สส.106 |
| | | | กฤษฎา พนิตโกศล | | ส-สถ 1598 | สุรพงศ์ ศิริวิชยกุล | | วย. 1209 | สุวิชญาณ์ เมธมโรรมย์ | | วฟก.1093 | งานอนุรักษ์พลังงาน | | |
| รองผู้จัดการโครงการ | | | ธวนินทร์ แสงสร้อย | | ส-สถ 2747 | โชคชัย ชัดชจร | | สย.4522 | วิศวกรงานระบบสื่อสาร | | | สรัญญา วัดนบัณฑิตสกุล | | สก.3173 |
| ณัฐชัย ธีระวงษ์ไพโรจน์ | | ว-สถ 556 | วรชาติ นิลสำราญจิต | | ส-สถ 3209 | ดร.ปิยวัชร ชัยเสรี | | สย.7227 | วิเศรษฐ์ อังสุรัตน์โกมล | | วฟ.1129 | วิศวกรงานระบบความปลอดภัยและป้องกันอัคคีภัย | | |
| จักรพงษ์ มณีปันตี | | ว-สน. 13 | สุภัคชกิจ ชัศวเมฬี | | ส-สถ 3366 | นพดล จิ่งงาม | | สย.9021 | วิศวกรงานระบบเครื่องกล | | | อรรณพ กิงขจี | | วก.900 |
| เลิศฤทธิ์ บิชิไชโย | | ว-ภส. 18 | สุภฤกษ์ บรพงษ์ | | ภ-สถ 15242 | ภูมิสถาปนิก | | | สมจินต์ ติสวัสดิ์ | | วก.941 | ผู้ตรวจสอบงานโครงสร้าง | | |
| ชนินทร พุตอำพร | | วย. 1935 | รักษิณา นามไพโรจน์ | | ภ-สถ 19909 | เลิศฤทธิ์ บิชิไชโย | | ว-ภส. 18 | งานถนนและระบบระบายน้ำภายนอกอาคาร | | | | | |
| เกชา ธีระโกเมน | | วก.500,วส.56 | งานตกแต่งภายในและครุภัณฑ์ | | | เอกสิทธิ์ อรุณวงศ์ ณ อยุธยา | | ส-ภส. 6 | จุตน หงษ์ประธานทร | | สย.7267 | ผู้เชี่ยวชาญงานประหยัดพลังงานและอาคารเขียว | | |
| | | | จักรพงษ์ มณีปันตี | | ว-สน. 13 | ภาวิณี โพธานรักษ์ | | ส-ภส. 85 | อรรถวุฒิ กองศวสนะ | | ภย.22322 | ผศ.ดร.ชนิกานต์ ยิ่มประยูร | | |
| | | | ศิริกันยา ชุ่มเยอกลิ่น | | | พุฒิชัย โรจน์ทวีพิทักษ์ | | ภ-ภส. 8 | งานออกแบบแสงสว่าง | | | อนุชิต พึ่งกล่อม | | |
| | | | เกรียงยศ จรูญศรีสวัสดิ์ | | ภ-สน 1465 | ธเนศวร แพร้ดนติลก | | ภ-ภส. 580 | ดร. วรรณา พิมพวิริยะกุล | | ภสถ. 2956 | ธวนินทร์ แสงสร้อย | | ส-สถ 2747 |

ชื่อโครงการ :

# โครงการพัฒนาพื้นที่ส่วนขยาย

**ศูนย์ราชการเฉลิมพระเกียรติ ๘๐ พรรษา ๕ ธันวาคม ๒๕๕๐ พื้นที่โซน C ศูนย์ราชการโซน C อาคารทิศตะวันตก (W)**

| REVISION | | | |
|---|---|---|---|
| NO. | DATE | DESCRIPTION | BY |
| 0 | 01/04/64 | FOR BIDDING | GCDT |

ชื่อแบบ :

**แบบขยายหน้าต่าง**
**WWA26,WWA27,WWA27.1**

| | |
|---|---|
| เขียนโดย : Author | |
| ตรวจสอบโดย : Checker | วันที่ : 01/04/64 |
| อนุมัติโดย : Approver | มาตราส่วน : 1 : 50 |

เลขที่แบบ :
GCC-C-W-AR-11-0014

SIZE : A1 - 84.1 x 59.4 mm.

ALL PRINTS SPECIFICATION AND THEIR COPY RIGHT ARE THE PROPERTIES OF GOVERNMENT CENTER DESIGN TEAM AND MUST NOT BE COPIED OR REPRODUCED WITHOUT WRITTEN PERMISSION FROM GOVERNMENT CENTER DESIGN TEAM

## WWA28
ห้องพัดลม
ชั้นหลังคา

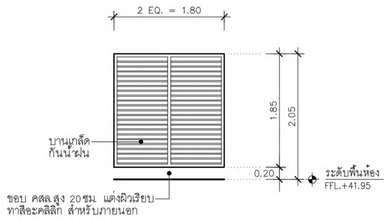


## WWA28.1
โถงทางเดิน
ชั้นหลังคา

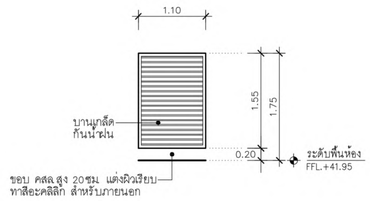


## WWA28.2
ห้องเครื่องลิฟต์ 2
ชั้นหลังคา

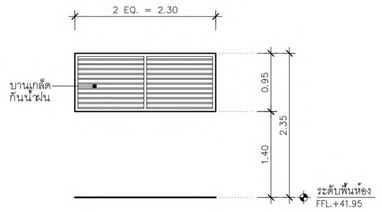


## WWA28.3
ห้อง OAU
ชั้นหลังคา

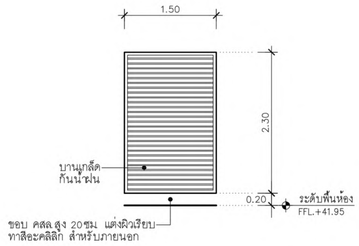


## WWA28.4
ห้อง OAU
ชั้นหลังคา

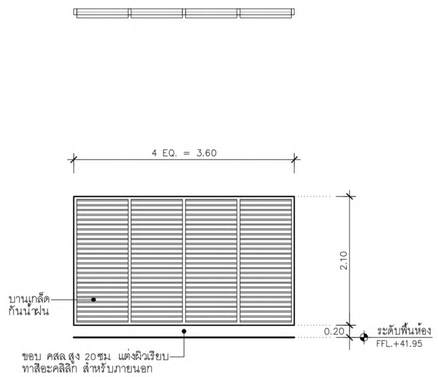


## WWA28.5
ห้อง OAU
ชั้นหลังคา

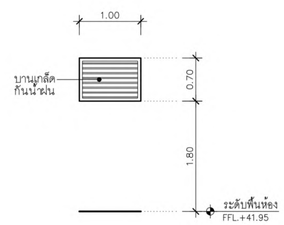


## WWA28.6
MAKE UP AIR
ชั้นหลังคา

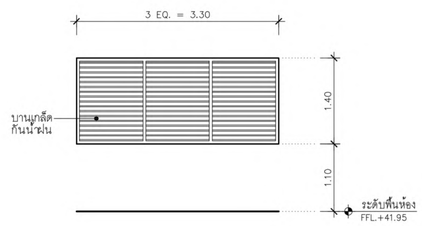


## WWA28.7
ห้องพัดลม
ชั้นหลังคา

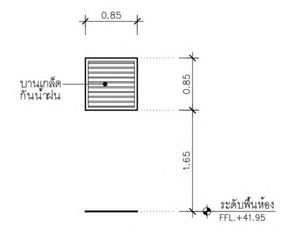


## WWA29
รูปด้าน 3
ชั้นที่ 1
Grid B7-B8

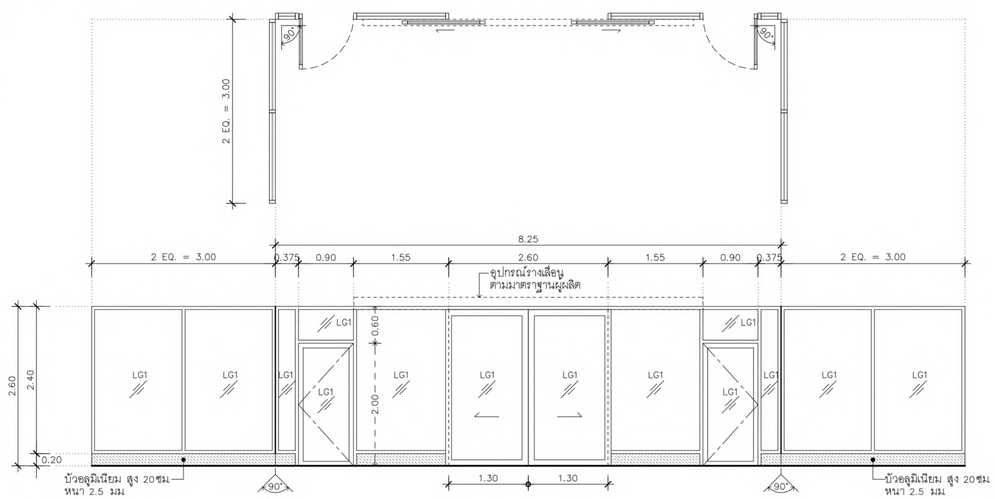


## WWA30
รูปด้าน 1
ชั้นที่ 1
Grid B7-B8

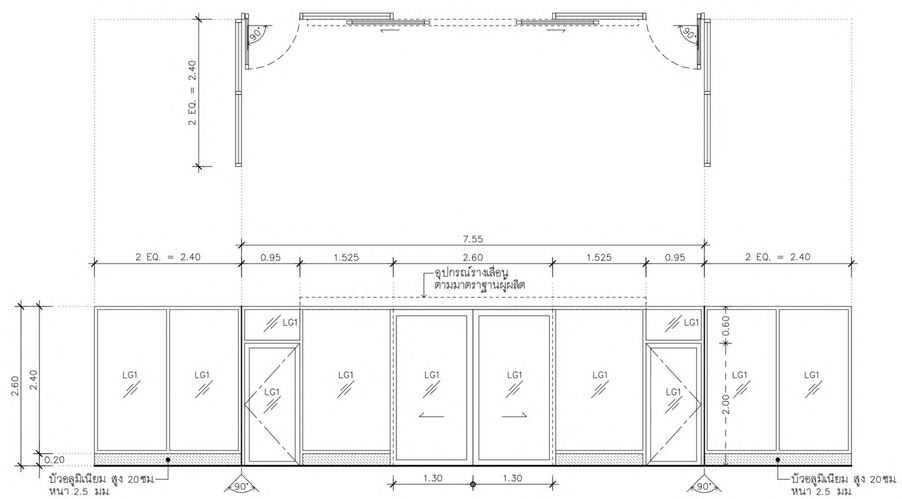


| เจ้าของโครงการ | ที่ปรึกษาบริหารโครงการ | ผู้ออกแบบ |
|---|---|---|
| บริษัท ธนารักษ์พัฒนาสินทรัพย์ จำกัด 120 อาคารธนพิพัฒน์ ศูนย์ราชการเฉลิมพระเกียรติ ๘๐ พรรษา ๕ ธันวาคม ๒๕๕๐ ถนนแจ้งวัฒนะ แขวงทุ่งสองห้อง เขตหลักสี่ กรุงเทพมหานคร 10210 | TEAM GROUP<br>บริษัท ทีม คอนซัลติ้งเอนจิเนียริ่งแอนด์แมเนจเมนท์ จำกัด (มหาชน)<br>บริษัท เอทีที คอนซัลแตนท์ จำกัด<br>บริษัท ทีม เอสดีว จำกัด<br>เลขที่ 151 ถนนบวงศ์นิทร์<br>แขวง บวงศ์นิทร์ เขตบางซื่อ กรุงเทพฯ 10230<br>TEL. 0-2509-9000 FAX.0-29509-9090 | GCDT<br>GOVERNMENT CENTER DESIGN TEAM<br>เลขที่ 4 ซอยรัชดาภิเษก 64 ถนนรัชดาภิเษก แขวง วงศ์สว่าง เขตบางซื่อ กรุงเทพฯ 10800<br>TEL. 0-2922-3435 FAX. 0-2922-3433 |

| ผู้จัดการโครงการ | | |
|---|---|---|
| ธีรยุทธ์ หงษ์สวัสดิ์ | | ว-สต 491 |
| **รองผู้จัดการโครงการ** | | |
| ฉัตรชัย ธีระวงษไพโรจน์ | | ว-สต 556 |
| จักรพงษ์ มณีปันตี | | ว-สน. 13 |
| เลิศฤทธิ์ นิธิไชโย | | ว-ภส. 18 |
| ชนินทร พุดอำพร | | วย. 1935 |
| เกชา ธีระโกเมน | | วก.500.วส.56 |

| สถาปนิก | | |
|---|---|---|
| ฉัตรชัย ธีระวงษไพโรจน์ | | ว-สต 556 |
| กฤษฎา หนิตโกศล | | ส-สต 1598 |
| ธานินทร์ แสงสร้อย | | ส-สต 2747 |
| วรชาติ นิลสำราญจิต | | ส-สต 3209 |
| สุภัครักิจ ดีศวเมที | | ส-สต 3366 |
| ศุภฤกษ์ บรพงษ์ | | ภ-สต 15242 |
| รักพิณา บวมไพโรจน์ | | ภ-สต 19909 |
| งานตกแต่งภายในและครุภัณฑ์ | | |
| จักรพงษ์ มณีปันตี | | ว-สน 13 |
| ศิริกันยา ชุ่มเชยกลิ่น | | |
| เกรียงยศ จรูญศรีสวัสดิ์ | | ภ-สน 1465 |

| วิศวกรโครงสร้าง | | |
|---|---|---|
| น.อ. ชาญชัย จินทรรัตน์ | | วย.1108 |
| สุรพงศ์ ศิริวิชยกุล | | วย. 1209 |
| โชคชัย ชัดชจร | | สย.4522 |
| ดร.ปิยวัฒร ชัยเสรี | | สย.7227 |
| นพดล จิ่งวาม | | สย.9021 |
| ภูมิสถาปนิก | | |
| เลิศฤทธิ์ นิธิไชโย | | ว-ภส. 18 |
| เอกสิทธิ์ อรุณวงศ์ ณ อยุธยา | | ส-ภส. 6 |
| ภาวินี โพธานุรักษ์ | | ส-ภส. 85 |
| พุฒิชัย โรจน์ทวีทักษ์ | | ภ-ภส. 8 |
| ธเนศวร แพร์ตนติดก | | ภ-ภส. 580 |

| วิศวกรงานระบบไฟฟ้า | | |
|---|---|---|
| เจริญชัย เลิศมหกิจ | | วฟก.1100 |
| สุวิชญาณ์ เมธมโนรมย์ | | วฟก.1093 |
| วิศวกรงานระบบสื่อสาร | | |
| วิเศรษฐ์ อังสรัตนโกมล | | วฟก.1129 |
| วิศวกรงานระบบเครื่องกล | | |
| สมจินต์ ดิสวัสดิ์ | | วก.941 |
| งานถนนและระบบระบายน้ำภายนอกอาคาร | | |
| จุดม หงษ์ประธานทร | | สย.7267 |
| อรรถวุฒิ กองศวสนะ | | ภย.22322 |
| งานออกแบบแสงสว่าง | | |
| ดร. วรรณภา พิมพ์วิชิยะกุล | | ภสถ. 2956 |

| วิศวกรงานระบบสุขาภิบาล | | |
|---|---|---|
| โวฤร เมธมโนรมย์ | | สส.106 |
| งานอนุรักษ์พลังงาน | | |
| สรัญญา รัตนบัณฑิตสกุล | | สก.3173 |
| วิศวกรงานระบบความปลอดภัยและป้องกันอัคคีภัย | | |
| อรรณพ กิ่งชจี | | วก.900 |
| ผู้ตรวจสอบงานโครงสร้าง | | |
| ผู้เชี่ยวชาญงานประหยัดพลังงานและอาคารเขียว | | |
| ผศ.ดร. ชนิกานต์ ตั้มประยูร | | |
| อนุชิต พึ่งกล่อม | | |
| ธานินทร์ แสงสร้อย | | ส-สต 2747 |

ชื่อโครงการ :

# โครงการพัฒนาพื้นที่ส่วนขยาย

**ศูนย์ราชการเฉลิมพระเกียรติ ๘๐ พรรษา ๕ ธันวาคม ๒๕๕๐ พื้นที่โซน C ศูนย์ราชการโซน C อาคารทิศตะวันตก (W)**

| REVISION | | | |
|---|---|---|---|
| NO. | DATE | DESCRIPTION | BY |
| 0 | 01/04/64 | FOR BIDDING | GCDT |

ชื่อแบบ :

**แบบขยายหน้าต่าง WWA29,WWA30,WWA31, WWA32,WWA33,WWA34, WWA35,WWA36,WWA36.1**

| | |
|---|---|
| เขียนโดย : Author | |
| ตรวจสอบโดย : Checker | วันที่ : 01/04/64 |
| อนุมัติโดย : Approver | มาตราส่วน : 1 : 50 |
| เลขที่แบบ : GCC-C-W-AR-11-0015 | |

SIZE: A1 - 84.1 x 59.4 mm.

ALL PRINTS SPECIFICATION AND THEIR COPY RIGHT ARE THE PROPERTIES OF GOVERNMENT CENTER DESIGN TEAM AND MUST NOT BE COPIED OR REPRODUCED WITHOUT WRITTEN PERMISSION FROM GOVERNMENT CENTER DESIGN TEAM

## WWA31

ช่องแสง
ชั้นหลังคา

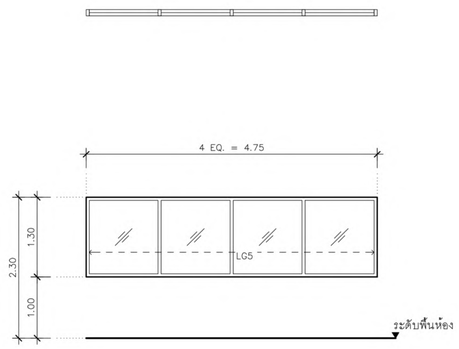


## WWA32

ช่องแสง
ชั้นหลังคา

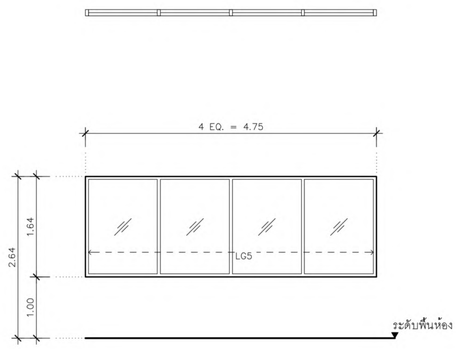


## WWA33

ช่องแสง
ชั้นหลังคา

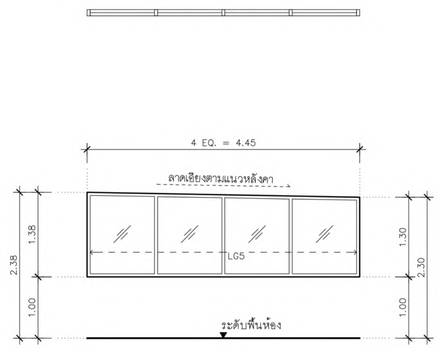


## WWA34

ช่องแสง
ชั้นหลังคา

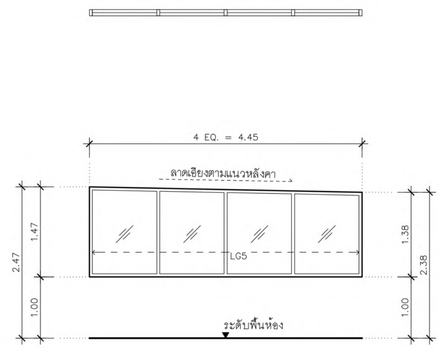


## WWA35

ช่องแสง
ชั้นหลังคา

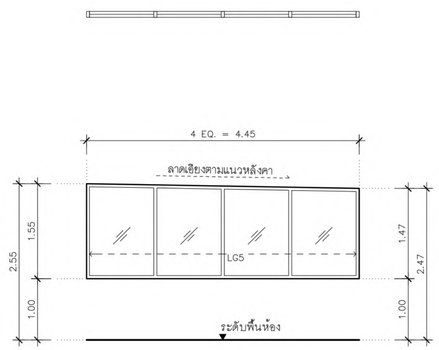


## WWA36

ช่องแสง
ชั้นหลังคา

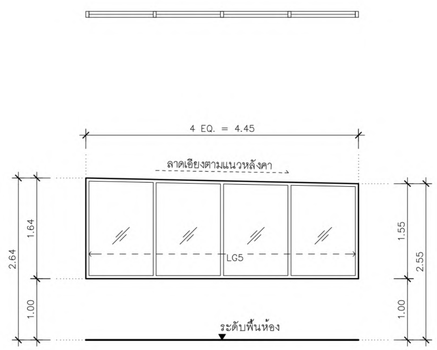


| | | |
|---|---|---|
| **เจ้าของโครงการ** | **ที่ปรึกษาบริหารโครงการ** | **ผู้ออกแบบ** |
| บริษัท ธนารักษ์พัฒนาสินทรัพย์ จำกัด 120 อาคารธนพิพัฒน์ ศูนย์ราชการเฉลิมพระเกียรติ ๘๐ พรรษา ๕ ธันวาคม ๒๕๕๐ ถนนแจ้งวัฒนะ แขวงทุ่งสองห้อง เขตหลักสี่ กรุงเทพมหานคร 10210 | บริษัท ทีม คอนซัลติ้งแอนด์เอนจิเนียริงแอนด์แมเนจเมนท์ จำกัด (มหาชน)<br>บริษัท เอทีที คอนซัลแตนท์ จำกัด<br>บริษัท ทีม เอสดีว จำกัด<br>เลขที่ 151 ถนนบวรจินดา แขวง บวรจินดา เขตป้อมปราบฯ กรุงเทพฯ 10230<br>TEL. 0-2509-9000 FAX.0-29509-9090 | GCDT<br>GOVERNMENT CENTER DESIGN TEAM<br>เลขที่ 4 ซอยอรัตวิภาษ 64 ถนนรัชดาภิเษก แขวง วงศ์สว่าง เขตบางซื่อ กรุงเทพฯ 10800<br>TEL. 0-2922-3435 FAX. 0-2922-3433 |

| ผู้จัดการโครงการ | | | สถาปนิก | | | วิศวกรโครงสร้าง | | | วิศวกรงานระบบไฟฟ้า | | | วิศวกรงานระบบสุขาภิบาล | | |
|---|---|---|---|---|---|---|---|---|---|---|---|---|---|---|
| ธีรยุทธ์ หงส์สวัสดิ์ | | ว-สถ 491 | นัดรัชย์ ธีระวงษ์ไพโรจน์ | | ว-สถ 556 | น.อ. ชาญชัย จันทรรัตน์ | | ชว.1108 | เจริญชัย เลิศมหกิจ | | วฟก.1100 | ไวทูร เมธอโรมย์ | | สส.106 |
| | | | กฤษฎา พบิลโกศล | | ส-สถ 1598 | สุรพงศ์ ศิริวิชยกุล | | วย. 1209 | สุวิชญาณ์ เมธมโนรมย์ | | วฟก.1093 | งานอนุรักษ์พลังงาน | | |
| รองผู้จัดการโครงการ | | | ธวนินทร์ แสงสร้อย | | ส-สถ 2747 | โชคชัย ชัดชจร | | สย.4522 | วิศวกรงานระบบสื่อสาร | | | สรัญญา วัดนบัณฑิตสกุล | | สก.3173 |
| นัดรัชย์ ธีระวงษ์ไพโรจน์ | | ว-สถ 556 | วรชาติ นิลสำราญจิต | | ส-สถ 3209 | ดร.ปิยวัฒร ชัยเสรี | | สย.7227 | วิเศรษฐ์ อังสุรัตนโกมล | | วฟก.1129 | วิศวกรงานระบบความปลอดภัยและป้องกันอัคคีภัย | | |
| จักรพงษ์ มณีปันดี | | ว-สน. 13 | สุภัคจิกิจ ดัศวเมฬี | | ส-สถ 3366 | นพดล จิ๋วงาม | | สย.9021 | วิศวกรงานระบบเครื่องกล | | | อรรถนพ กิ่งชจี | | วก.900 |
| เลิศฤทธิ์ นิติไชย | | ว-ภส. 18 | ศุภฤกษ์ บรพงษ์ | | ภ-สถ 15242 | ภูมิสถาปนิก | | | สมจินต์ ติสวัสดิ์ | | วก.941 | ผู้ตรวจสอบงานโครงสร้าง | | |
| ชนินทร พุดอำพร | | วย. 1935 | รักพิณา นวมไพโรจน์ | | ภ-สถ 19909 | เลิศฤทธิ์ นิติไชย | | ว-ภส. 18 | งานถนนและระบบระบายน้ำภายนอกอาคาร | | | | | |
| เกชา ธีระโกเมน | | วก.500,วส.56 | งานตกแต่งภายในและครุภัณฑ์ | | | เอกสิทธิ์ อรุณวงศ์ ณ อยุธยา | | ส-ภส. 6 | อุดม หงษ์ประธานทร | | สย.7267 | ผู้เชี่ยวชาญงานประหยัดพลังงานและอาคารเขียว | | |
| | | | จักรพงษ์ มณีปันดี | | ว-สน. 13 | ภาวิณี โพธานุรักษ์ | | ส-ภส. 85 | ธรรกวุฒิ กองสวสนะ | | ภย.22322 | ผศ.ดร.ชนิกานต์ ชิ้มประยูร | | |
| | | | ศิริกันธา ชุ่มเชยกลิ่น | | | พุฒิชัย โพจน์ทวีพิทักษ์ | | ภ-ภส. 8 | งานออกแบบแสงสว่าง | | | อนุชิต พึ่งกล่อม | | |
| | | | เกรียงยศ จรูญศรีสวัสดิ์ | | ภ-สน 1465 | ธนเศวร แพร้วดนิลก | | ภ-ภส. 580 | ดร. วรรณา พิมพ์วิริยะกุล | | ภสอ. 2956 | ธวนินทร์ แสงสร้อย | | ส-สถ 2747 |

ชื่อโครงการ :

# โครงการพัฒนาพื้นที่ส่วนขยาย

**ศูนย์ราชการเฉลิมพระเกียรติ ๘๐ พรรษา ๕ ธันวาคม ๒๕๕๐ พื้นที่โซน C ศูนย์ราชการโซน C อาคารทิศตะวันตก (W)**

| REVISION | | | |
|---|---|---|---|
| NO. | DATE | DESCRIPTION | BY |
| 0 | 01/04/64 | FOR BIDDING | GCDT |

ชื่อแบบ :

**แบบขยายหน้าต่าง WWA31,WWA32,WWA33, WWA34,WWA35,WWA36**

| | |
|---|---|
| เขียนโดย : Author | |
| ตรวจสอบโดย : Checker | วันที่ : 01/04/64 |
| อนุมัติโดย : Approver | มาตราส่วน : 1 : 50 |
| เลขที่แบบ : GCC-C-W-AR-11-0016 | |

SIZE : A1 - 84.1 x 59.4 mm.

ALL PRINTS SPECIFICATION AND THEIR COPY RIGHT ARE THE PROPERTIES OF GOVERNMENT CENTER DESIGN TEAM AND MUST NOT BE COPIED OR REPRODUCED WITHOUT WRITTEN PERMISSION FROM GOVERNMENT CENTER DESIGN TEAM

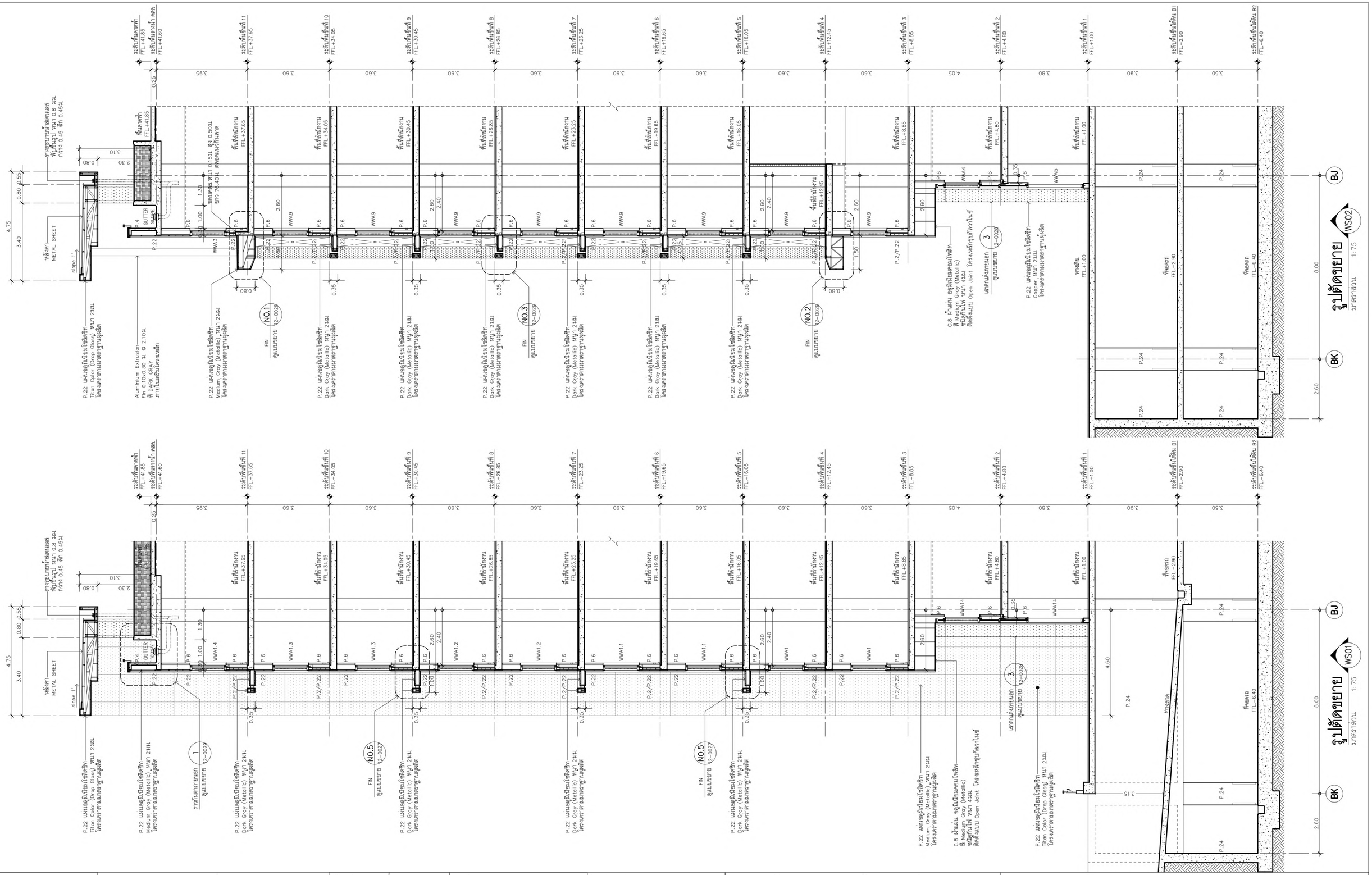


| เจ้าของโครงการ | ที่ปรึกษาบริหารโครงการ | ผู้ออกแบบ |
|---|---|---|
| บริษัท ธนารักษ์พัฒนาสินทรัพย์ จำกัด 120 อาคารธนพิพัฒน์ ศูนย์ราชการเฉลิมพระเกียรติ ๘๐ พรรษา ๕ ธันวาคม ๒๕๕๐ ถนนแจ้งวัฒนะ แขวงทุ่งสองห้อง เขตหลักสี่ กรุงเทพมหานคร 10210 | บริษัท ทีม คอนซัลติ้งแอนด์แมนเนจเมนท์ จำกัด (มหาชน) บริษัท เอทีที คอนซัลแตนท์ จำกัด บริษัท ทีม เอสดีว จำกัด เลขที่ 151 ถนนบวงศ์นิทร์ แขวง บวงศ์นิทร์ เขตปทุมวัน กรุงเทพฯ 10330 TEL. 0-2509-9000 FAX.0-29509-9090 | GCDT GOVERNMENT CENTER DESIGN TEAM เลขที่ 4 ซอยรัชดาภิเษก 64 ถนนรัชดาภิเษก แขวง วงศ์สว่าง เขตบางซื่อ กรุงเทพฯ 10800 TEL. 0-2922-3435 FAX. 0-2922-3433 |

| ผู้จัดการโครงการ | | | สถาปนิก | | | วิศวกรโครงสร้าง | | | วิศวกรงานระบบไฟฟ้า | | | วิศวกรงานระบบสุขาภิบาล | | |
|---|---|---|---|---|---|---|---|---|---|---|---|---|---|---|
| ธีรยุทธ์ หงษ์สวัสดิ์ | | ว-สถ 491 | จัตรชัย ธีระวงษ์ไพโรจน์ | | ว-สถ 556 | น.อ. ชาญชัย จันทรรัตน์ | | วภ.1108 | เจริญชัย เลิศมหกิจ | | วฟก.1100 | ไวทูร เผอบินรมย์ | | สส.106 |
| | | | กฤษฎา พนิตโกศล | | ส-สถ 1598 | สุรพงศ์ สิริวิรยกุล | | วย. 1209 | สุวิชญาณ์ เผอบินรมย์ | | วฟก.1093 | งานอนุรักษ์พลังงาน | | |
| รองผู้จัดการโครงการ | | | ธานินทร์ แสงสร้อย | | ส-สถ 2747 | โชคชัย จัตชจร | | สย.4522 | วิศวกรงานระบบสื่อสาร | | | สรัญญา รัตนบัณฑิตสกุล | | สก.3173 |
| จัตรชัย ธีระวงษ์ไพโรจน์ | | ว-สถ 556 | วรชาติ นิลสำราญจิต | | ส-สถ 3209 | ดร.ปิยวัฒน์ ชัยเสรี | | สย.7227 | วิเศรษฐ์ อังสรัตน์โกมล | | วฟก.1129 | วิศวกรงานระบบความปลอดภัยและป้องกันอัคคีภัย | | |
| จักรพงษ์ มณีบับดี | | ว-สถ. 13 | สุภัครกิจ จัศวรเมฬี | | ส-สถ 3366 | นพดล จิรวาน | | สย.9021 | วิศวกรงานระบบเครื่องกล | | | อรรณพ กิจจชี | | วก.900 |
| เลิศฤทธิ์ นิติไชโย | | ว-สถ. 18 | ศุภฤกษ์ บรพงศ์ | | ภ-สถ 15242 | ภูมิสถาปนิก | | | สมจินต์ ติสวัสดิ์ | | วก.941 | ผู้ตรวจสอบงานโครงสร้าง | | |
| ชนินทร พุดอำพร | | วย. 1935 | รักพิณา บวมไพโรจน์ | | ภ-สถ 19909 | เลิศฤทธิ์ นิติไชโย | | ว-ภส. 18 | งานถนนและระบบระบายน้ำภายนอกอาคาร | | | | | |
| เกชา ธีระโกเมน | | วก.500.วส.56 | งานตกแต่งภายในและครุภัณฑ์ | | | เอกสิทธิ์ อรุณวงศ์ ณ อยุธยา | | ส-ภส. 6 | จุลม หงษ์ประธานทร | | สย.7267 | ผู้เชี่ยวชาญงานประหยัดพลังงานและอาคารเขียว | | |
| | | | จักรพงษ์ มณีบับดี | | ว-สถ 13 | ภาวิณี โพธานรักษ์ | | ส-ภส. 85 | อรรถวุฒิ กองศวสนะ | | ภย.22322 | ผศ.ดร. ชนิกานต์ ชิมประยูร | | |
| | | | ศิริกันยา ชุ่มเชยกลิ่น | | | พุฒิชัย โรจน์ภวิทิทักษ์ | | ภ-ภส. 8 | งานออกแบบแสงสว่าง | | | อนุชิต พึ่งกล่อม | | |
| | | | เกริ่งยศ จรูญศรีสวัสดิ์ | | ภ-สถ 1465 | ยเนศวร แพร์ตพลิตลก | | ภ-ภส. 580 | ดร. วรรณภา พิมพ์วิริยะกุล | | ภสด. 2956 | ธานินทร์ แสงสร้อย | | ส-สถ 2747 |

| ชื่อโครงการ : | โครงการพัฒนาพื้นที่ส่วนขยาย | | |
|---|---|---|---|
| | ศูนย์ราชการเฉลิมพระเกียรติ ๘๐ พรรษา ๕ ธันวาคม ๒๕๕๐ พื้นที่โซน C ศูนย์ราชการโซน C อาคารทิศตะวันตก (W) | | |
| ชื่อแบบ : | รูปตัดขยาย WS-01,WS-02 | เขียนโดย : Author | |
| | | ตรวจสอบโดย : Checker | วันที่ : 01/04/64 |
| | | อนุมัติโดย : Approver | มาตราส่วน : 1 : 75 |
| | | เลขที่แบบ : | GCC-C-W-AR-12-0001 |

REVISION

| NO. | DATE | DESCRIPTION | BY |
|---|---|---|---|
| 0 | 01/04/64 | FOR BIDDING | GCDT |

SIZE: A1 : 841 x 594 mm.

ALL PRINTS SPECIFICATION AND THEIR COPY RIGHT ARE THE PROPERTIES OF GOVERNMENT CENTER DESIGN TEAM AND MUST NOT BE COPIED OR REPRODUCED WITHOUT WRITTEN PERMISSION FROM GOVERNMENT CENTER DESIGN TEAM

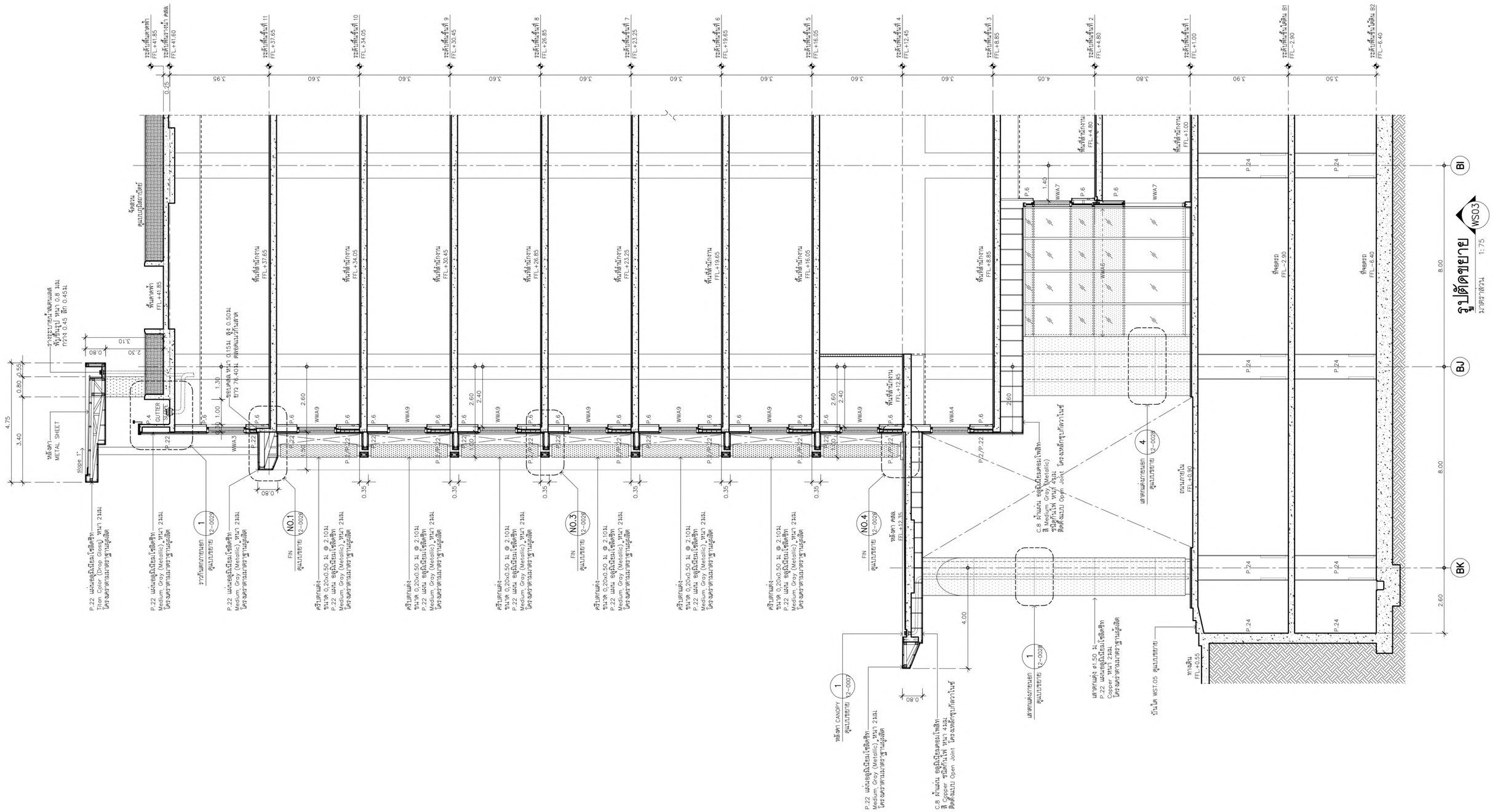
รูปตัดขยาย WS03
มาตราส่วน 1:75
BI
BJ
BK
FFL.+41.85
FFL.+41.60
FFL.+37.65
FFL.+34.05
FFL.+30.45
FFL.+26.85
FFL.+23.25
FFL.+19.65
FFL.+16.05
FFL.+12.45
FFL.+8.85
FFL.+4.80
FFL.+1.00
FFL.-2.90
FFL.-6.40
FFL.+0.90
FFL.+0.55
METAL SHEET
GUTTER
NO.1
NO.3
NO.4
FIN
WWA3
WWA4
WWA5
WWA7
WWA9
P.6
P.22
P.24
P/2/P.22
P.22 แผ่นอลูมิเนียมเรซิ่นสีขาว Titan Color (Drop Glass) หนา 2มม. โครงสร้างตามมาตราฐานผู้ผลิต
P.22 แผ่นอลูมิเนียมเรซิ่นสีเทา Medium Gray (Metallic) หนา 2มม. โครงสร้างตามมาตราฐานผู้ผลิต
ครีบตกแต่ง ขนาด 0.20x0.50 ม. @ 2.10ม. P.22 แผ่นอลูมิเนียมเรซิ่นสีเทา Medium Gray (Metallic) หนา 2มม. โครงสร้างตามมาตราฐานผู้ผลิต
C.8 ผ้าแผ่น อลูมิเนียมคอมโพสิท สี Medium Gray (Metallic) หนา 4มม. ติดตั้งแบบ Open Joint โครงสร้างตามมาตราฐานผู้ผลิต
C.8 ผ้าแผ่น อลูมิเนียมคอมโพสิท สี Copper ชนิดกันไฟ หนา 4มม. ติดตั้งแบบ Open Joint โครงสร้างตามมาตราฐานผู้ผลิต
เสาตกแต่ง ø1.50 ม. P.22 แผ่นอลูมิเนียมเรซิ่นสีขาว Copper หนา 2มม. โครงสร้างตามมาตราฐานผู้ผลิต
เสาตกแต่งภายนอก ดูแบบขยาย
ถนนภายใน FFL.+0.90
ทางเดิน FFL.+0.55
บันได WST.05 ดูแบบขยาย
ราวกันตกภายนอก ดูแบบขยาย
หลังคา CANOPY ดูแบบขยาย
หลังคา ศศิล FFL.+12.45
ที่ตั้งกล้องวัดระดับ
ที่ตั้งกล้องวัดระดับ ตำแหน่งเสาไฟฟ้า
ที่ตั้งกล้องวัดระดับ ตำแหน่งเสาไฟฟ้า ศศิล
ที่ตั้งกล้องวัดระดับ ตำแหน่งเสาไฟฟ้า B1
ที่ตั้งกล้องวัดระดับ ตำแหน่งเสาไฟฟ้า B2
ที่ตั้งกล้องวัดระดับ ตำแหน่งเสาไฟฟ้า 1
ที่ตั้งกล้องวัดระดับ ตำแหน่งเสาไฟฟ้า 2
ที่ตั้งกล้องวัดระดับ ตำแหน่งเสาไฟฟ้า 3
ที่ตั้งกล้องวัดระดับ ตำแหน่งเสาไฟฟ้า 4
ที่ตั้งกล้องวัดระดับ ตำแหน่งเสาไฟฟ้า 5
ที่ตั้งกล้องวัดระดับ ตำแหน่งเสาไฟฟ้า 6
ที่ตั้งกล้องวัดระดับ ตำแหน่งเสาไฟฟ้า 7
ที่ตั้งกล้องวัดระดับ ตำแหน่งเสาไฟฟ้า 8
ที่ตั้งกล้องวัดระดับ ตำแหน่งเสาไฟฟ้า 9
ที่ตั้งกล้องวัดระดับ ตำแหน่งเสาไฟฟ้า 10
ที่ตั้งกล้องวัดระดับ ตำแหน่งเสาไฟฟ้า 11

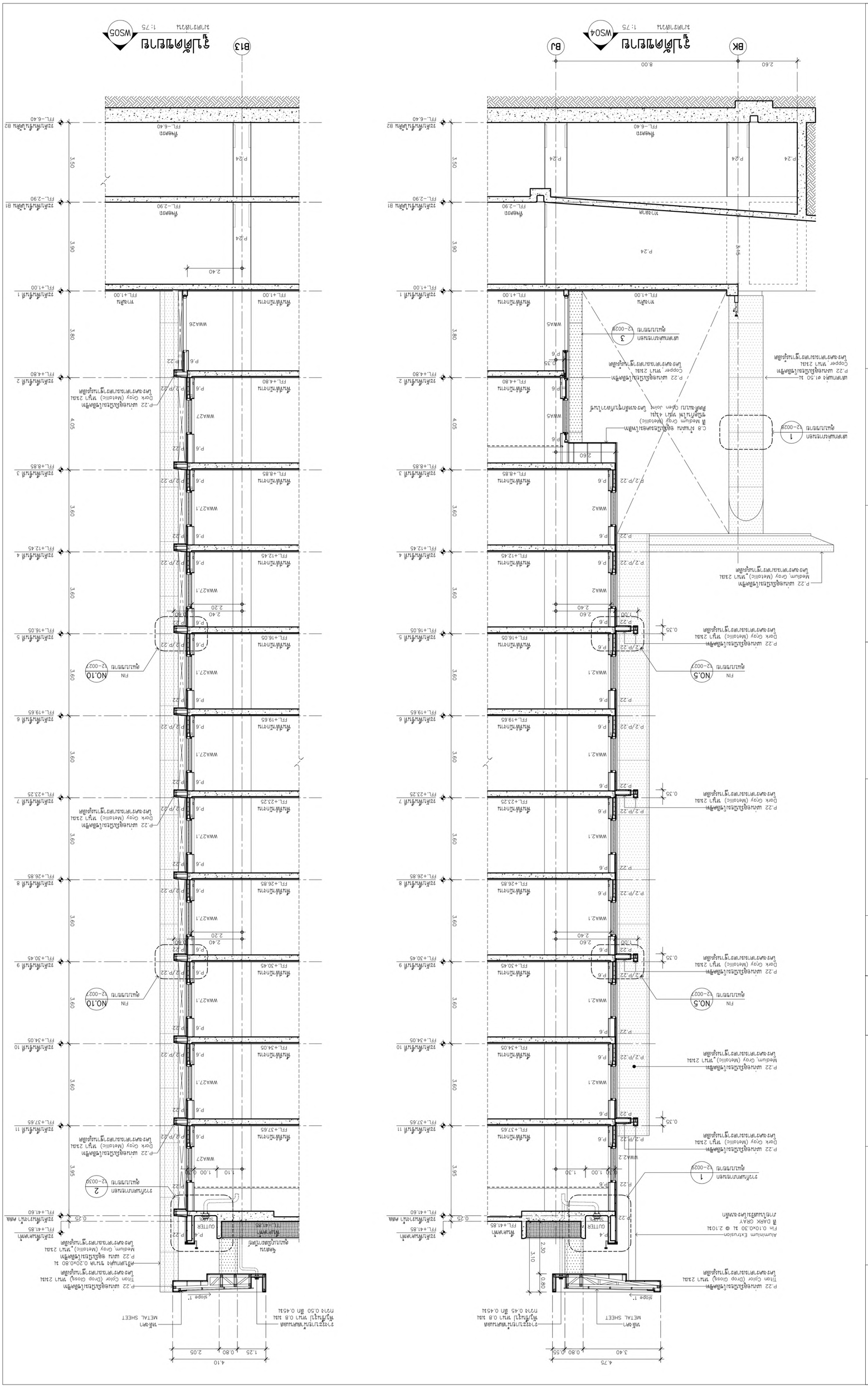
รูปตัดขยาย WS04
มาตราส่วน 1:75
รูปตัดขยาย WS05
มาตราส่วน 1:75
BK
BJ
B13
8.00
2.60
FFL-6.40
FFL-2.90
FFL+1.00
FFL+4.80
FFL+8.85
FFL+12.45
FFL+16.05
FFL+19.65
FFL+23.25
FFL+26.85
FFL+30.45
FFL+34.05
FFL+37.65
FFL+41.60
FFL+41.85
P.24
P.22
P.6
WWA2
WWA2.1
WWA2.2
WWA27
WWA27.1
WWA26
WWA5
NO.5
NO.10
FIN
ทางเดิน
ทางลาด
ทางเท้า
ทางเท้า คสล.
ทางเท้าเดินเท้าเดิม B2
ทางเท้าเดินเท้าเดิม B1
ทางเท้าเดินเท้าเดิม 1
ทางเท้าเดินเท้าเดิม 2
ทางเท้าเดินเท้าเดิม 3
ทางเท้าเดินเท้าเดิม 4
ทางเท้าเดินเท้าเดิม 5
ทางเท้าเดินเท้าเดิม 6
ทางเท้าเดินเท้าเดิม 7
ทางเท้าเดินเท้าเดิม 8
ทางเท้าเดินเท้าเดิม 9
ทางเท้าเดินเท้าเดิม 10
ทางเท้าเดินเท้าเดิม 11
ทางเท้าเดินเท้าเดิม 12
ทางเท้าเดินเท้าเดิม 13
ทางเท้าเดินเท้าเดิม คสล.
ทางเท้าเดินเท้าเดิม คสล.
ทางเท้าเดินเท้าเดิม คสล.

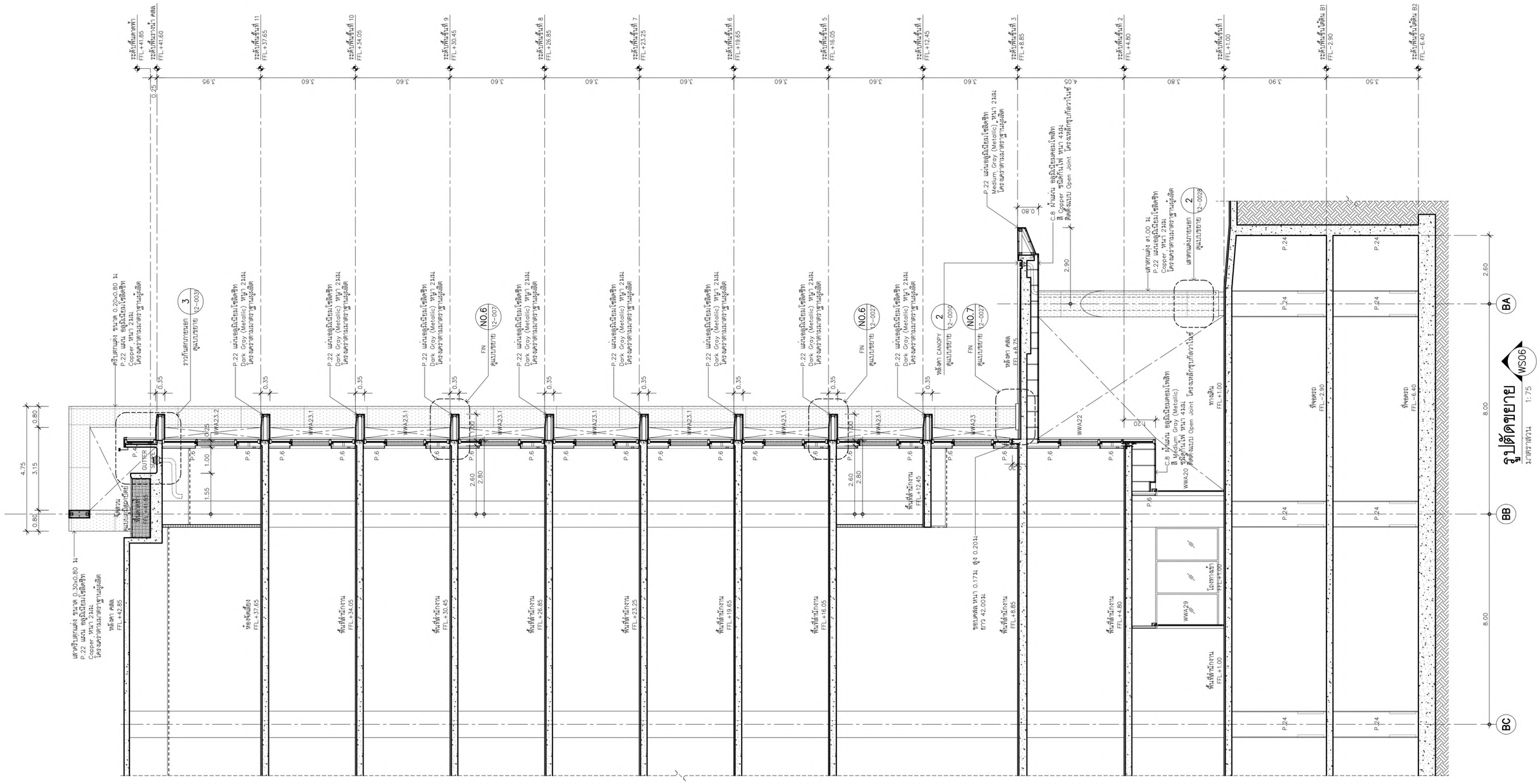


| เจ้าของโครงการ | ที่ปรึกษาบริหารโครงการ | ผู้ออกแบบ |
|---|---|---|
| บริษัท ธนารักษ์พัฒนาสินทรัพย์ จำกัด 120 อาคารธนพิพัฒน์ ศูนย์ราชการเฉลิมพระเกียรติ ๘๐ พรรษา ๕ ธันวาคม ๒๕๕๐ ถนนแจ้งวัฒนะ แขวงทุ่งสองห้อง เขตหลักสี่ กรุงเทพมหานคร 10210 | บริษัท ทีม คอนซัลติ้งเอนจิเนียริ่งแอนด์แมเนจเมนท์ จำกัด (มหาชน)<br>บริษัท เอทีที คอนซัลแตนท์ จำกัด<br>บริษัท ทีม เอสดีว จำกัด<br>เลขที่ 151 ถนนบวรจินดา แขวง บวรจินดา เขตป้อมปราบฯ กรุงเทพฯ 10230<br>TEL. 0-2509-9000 FAX.0-29509-9090 | GCDT<br>GOVERNMENT CENTER DESIGN TEAM<br>เลขที่ 4 ซอยรัชดาภิเษก 64 ถนนรัชดาภิเษก แขวง วงศ์สว่าง เขตบางซื่อ กรุงเทพฯ 10800<br>TEL. 0-2922-3435 FAX. 0-2922-3433 |

| ผู้จัดการโครงการ | | | สถาปนิก | | | วิศวกรโครงสร้าง | | | วิศวกรงานระบบไฟฟ้า | | | วิศวกรงานระบบสุขาภิบาล | | |
|---|---|---|---|---|---|---|---|---|---|---|---|---|---|---|
| ธีรยุทธ์ หงษ์สวัสดิ์ | | ว-สถ. 491 | ณัฐชัย ธีระวงษ์ไพโรจน์ | | ว-สถ. 556 | น.อ. ชาญชัย จันทรรัตน์ | | ชย.1108 | เจริญชัย เลิศมหกิจ | | วฟก.1100 | ไวทูร เมธมโนรมย์ | | สส.106 |
| | | | กฤษฎา พชิตโกศล | | ส-สถ. 1598 | สุรพงศ์ ศิริวิชยกุล | | วย. 1209 | สุวิชญาณ์ เมธมโนรมย์ | | วฟก.1093 | งานอนุรักษ์พลังงาน | | |
| | | | ธานินทร์ แสงสร้อย | | ส-สถ. 2747 | โชคชัย รัตชชาย | | สย.4522 | วิศวกรงานระบบสื่อสาร | | | สรัญญา รัตนบัณฑิตสกุล | | สก.3173 |
| รองผู้จัดการโครงการ | | | วรชาติ นิลสำราญจิต | | ส-สถ. 3209 | ดร.ปิยวัชร ชัยเสรี | | สย.7227 | วิเศรษฐ์ อังสุรัตนโกมล | | วฟก.1129 | วิศวกรงานระบบความปลอดภัยและป้องกันอัคคีภัย | | |
| ณัฐชัย ธีระวงษ์ไพโรจน์ | | ว-สถ. 556 | สุภัคกิจ ชัศวเมฬี | | ส-สถ. 3366 | นพดล จิ่งวาม | | สย.9021 | วิศวกรงานระบบเครื่องกล | | | อรรณพ กิ่งชาจี | | วก.900 |
| จักรพงษ์ มณิปันดี | | ว-สน. 13 | สุภฤกษ์ บรพงษ์ | | ภ-สถ. 15242 | ภูมิสถาปนิก | | | สมจินต์ ติสวัสดิ์ | | วก.941 | ผู้ตรวจสอบงานโครงสร้าง | | |
| เลิศฤทธิ์ บิชิโชโย | | ว-ภส. 18 | ชนินทร ทุดอำพร | | วย. 1935 | รักพิณา นวมไพโรจน์ | | ภ-สถ. 19909 | เลิศฤทธิ์ บิชิโชโย | | ว-ภส. 18 | งานถนนและระบบระบายน้ำภายนอกอาคาร | | |
| เกษา ธีระโกเมน | | วก.500.วส.56 | งานตกแต่งภายในและครุภัณฑ์ | | | เอกสิทธิ์ อรุณวงศ์ ณ อยุธยา | | ส-ภส. 6 | อุดม หงษ์ประธานทร | | สส.7267 | ผู้เชี่ยวชาญงานประหยัดพลังงานและอาคารเขียว | | |
| | | | จักรพงษ์ มณิปันดี | | ว-สน. 13 | ภาวิณี โพธานุรักษ์ | | ส-ภส. 85 | อรรถวุฒิ กองศวสนะ | | ภย.22322 | ผศ.ดร.ชนิกานต์ ธีมประยูร | | |
| | | | ศิริกันยา ชุ่มเชยกลิ่น | | | พุฒิชัย โรจน์ภัทรักษ์ | | ภ-ภส. 8 | งานออกแบบแสงสว่าง | | | อนุชิต พึ่งกล่อม | | |
| | | | เกรียงยศ จรูญศรีสวัสดิ์ | | ภ-สน 1465 | ธเนศวร แพร์คนติลก | | ภ-ภส. 580 | ดร. วรรณา พิมพ์วิริยะกุล | | ภสอ. 2956 | ธานินทร์ แสงสร้อย | | ส-สถ. 2747 |

ชื่อโครงการ :

# โครงการพัฒนาพื้นที่ส่วนขยาย

**ศูนย์ราชการเฉลิมพระเกียรติ ๘๐ พรรษา ๕ ธันวาคม ๒๕๕๐ พื้นที่โซน C ศูนย์ราชการโซน C อาคารทิศตะวันตก (W)**

| REVISION | | | |
|---|---|---|---|
| NO. | DATE | DESCRIPTION | BY |
| 0 | 01/04/64 | FOR BIDDING | GCDT |

ชื่อแบบ :

**รูปตัดขยาย WS-06**

| | |
|---|---|
| เขียนโดย : Author | |
| ตรวจสอบโดย : Checker | วันที่ : 01/04/64 |
| อนุมัติโดย : Approver | มาตราส่วน : 1 : 75 |
| เลขที่แบบ : GCC-C-W-AR-12-0004 | |

SIZE : A1 - 84.1 x 59.4 mm.

ALL PRINTS SPECIFICATION AND THEIR COPY RIGHT ARE THE PROPERTIES OF GOVERNMENT CENTER DESIGN TEAM AND MUST NOT BE COPIED OR REPRODUCED WITHOUT WRITTEN PERMISSION FROM GOVERNMENT CENTER DESIGN TEAM

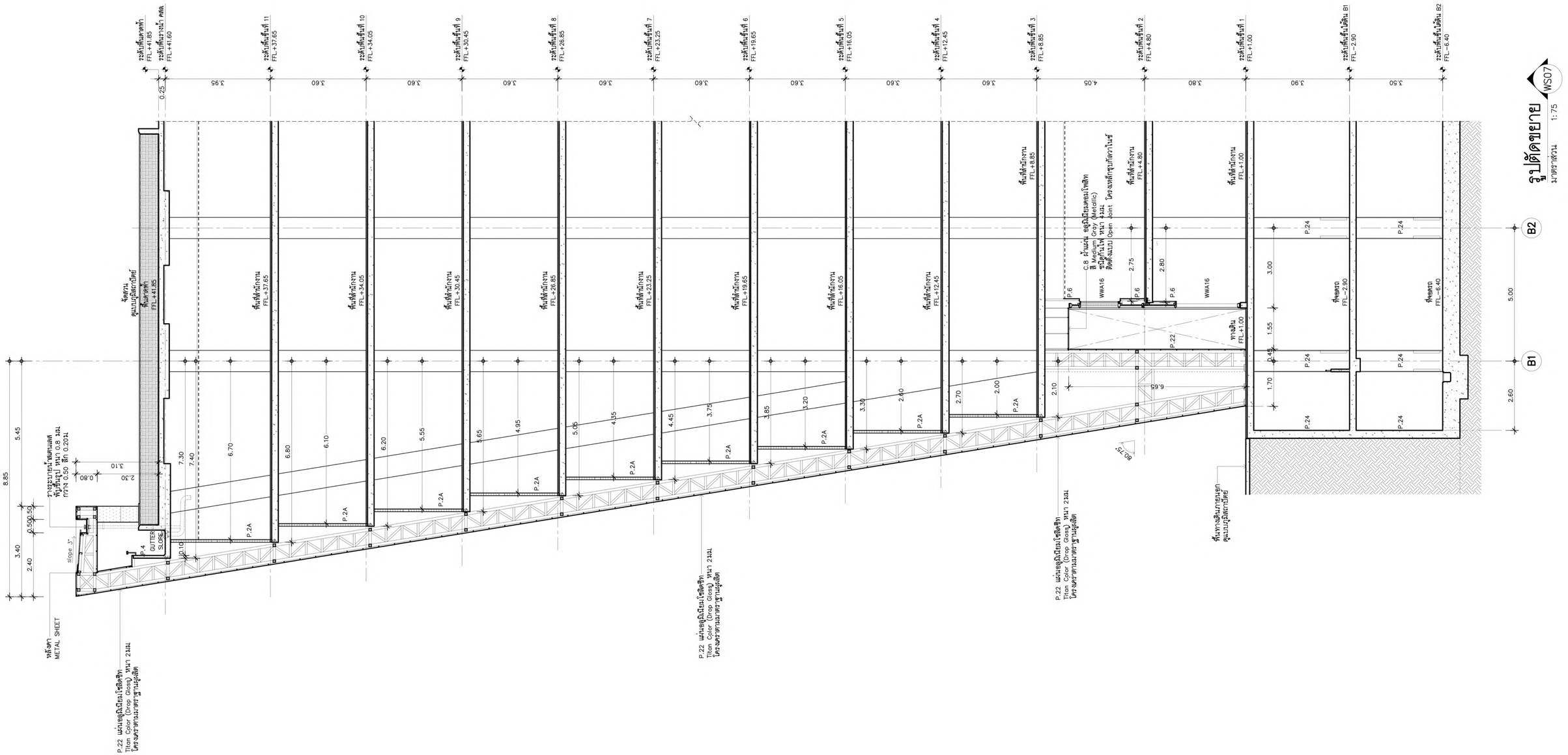


| เจ้าของโครงการ | ที่ปรึกษาบริหารโครงการ | ผู้ออกแบบ |
|---|---|---|
| บริษัท ธนารักษ์พัฒนาสินทรัพย์ จำกัด 120 อาคารธนพิพัฒน์ ศูนย์ราชการเฉลิมพระเกียรติ ๘๐ พรรษา ๕ ธันวาคม ๒๕๕๐ ถนนแจ้งวัฒนะ แขวงทุ่งสองห้อง เขตหลักสี่ กรุงเทพมหานคร 10210 | TEAM GROUP<br>บริษัท ทีม คอนซัลติ้งอินจินียริ่งแอนด์แมเนจเมนท์ จำกัด (มหาชน)<br>บริษัท เอทีที คอนซัลแตนท์ จำกัด<br>บริษัท ทีม เอสดีว จำกัด<br>เลขที่ 151 ถนนบวงจรจันทร์<br>แขวง บวงจรจันทร์ เขตบึงกุ่ม กรุงเทพฯ 10230<br>TEL. 0-2509-9000 FAX.0-29509-9090 | GCDT<br>GOVERNMENT CENTER DESIGN TEAM<br>เลขที่ 4 ซอยรัชดาภิเษก 64 ถนนรัชดาภิเษก แขวง วงศ์สว่าง เขตบางซื่อ กรุงเทพฯ 10800<br>TEL. 0-2922-3435 FAX. 0-2922-3433 |

| ผู้จัดการโครงการ | | | สถาปนิก | | | วิศวกรโครงสร้าง | | | วิศวกรงานระบบไฟฟ้า | | | วิศวกรงานระบบสุขาภิบาล | | |
|---|---|---|---|---|---|---|---|---|---|---|---|---|---|---|
| ธีรยุทธ์ หงษ์สวัสดิ์ | | ว-สถ. 491 | ณัตรชัย ธีระวงษ์ไพโรจน์ | | ว-สถ. 556 | น.อ. ชาญชัย จันทรรัตน์ | | วย.1108 | เจริญชัย เลิศมนทิจ | | วฟก.1100 | ไวทูร เมธนโรมย์ | | สส.106 |
| | | | กฤษฎา พนิตโกศล | | ส-สถ. 1598 | สุรพงศ์ ศิริวชยกุล | | วย. 1209 | สุวิชญาณ์ เมธนโรมย์ | | วฟก.1093 | งานอนุรักษ์พลังงาน | | |
| | | | ธานินทร์ แสงสร้อย | | ส-สถ. 2747 | โชคชัย ชัดชจร | | สย.4522 | วิศวกรงานระบบสื่อสาร | | | สรัญญา วัฒนภิณฑิสสกุล | | สก.3173 |
| ณัตรชัย ธีระวงษ์ไพโรจน์ | | ว-สถ. 556 | วรชาติ นิลสำราญจิต | | ส-สถ. 3209 | ดร.ปิยวัชร ชัยเสรี | | สย.7227 | วิเศรษฐ์ อังสุรัตนโกมล | | วฟก.1129 | วิศวกรงานระบบความปลอดภัยและป้องกันอัคคีภัย | | |
| จักรพงษ์ มณีปันดี | | ว-สน. 13 | สุภัคชักิจ ลัศวเมศี | | ส-สถ. 3366 | นพดล วิงวาม | | สย.9021 | วิศวกรงานระบบแจ้งเตือนอกคาร | | | อรรณพ กิ่งชจี | | วก.900 |
| เลิศฤทธิ์ นิธิไชโย | | ว-ภส. 18 | ศุภกฤษ์ บรพงษ์ | | ภ-สถ. 15242 | ภูมิสถาปนิก | | | สมจินต์ ติสวัสดิ์ | | วก.941 | ผู้ตรวจสอบงานโครงสร้าง | | |
| ชนินทร พุลอำพร | | วย. 1935 | รักษิณา นามไพโรจน์ | | ภ-สถ. 19909 | เลิศฤทธิ์ นิธิไชโย | | ว-ภส. 18 | งานถนนและระบบระบายน้ำภายนอกอาคาร | | | | | |
| เกษา ธีระโกเมน | | วก.500.วส.56 | งานตกแต่งภายในและครุภัณฑ์ | | | เอกศิทธิ์ อรุณวงศ์ ณ อยุธยา | | ส-ภส. 6 | จุตม หงษ์ประยานพร | | สย.7267 | ผู้เชี่ยวชาญงานประหยัดพลังงานและอาคารเขียว | | |
| | | | จักรพงษ์ มณีปันดี | | ว-สน. 13 | ภาวิณี โพธานารักษ์ | | ส-ภส. 85 | อรรถวุฒิ กองศวสนะ | | ภย.22322 | ผศ.ดร.ชนิกานต์ ยิ่มประยุร | | |
| | | | ศิริกันยา ชุ่มเชยกลิ่น | | | พุฒิชัย โรจน์ทวีพิทักษ์ | | ภ-ภส. 8 | งานออกแบบแสงสว่าง | | | อนุชิต พึ่งกล่อม | | |
| | | | เกรียงยศ จรูญศรีสวัสดิ์ | | ภ-สน 1465 | ธเนศวร แพรัตนติลก | | ภ-ภส. 580 | ดร. วรรณภา พิมพ์วิชิยะกุล | | ภสถ. 2956 | ธานินทร์ แสงสร้อย | | ส-สถ. 2747 |

ชื่อโครงการ :

# โครงการพัฒนาพื้นที่ส่วนขยาย

**ศูนย์ราชการเฉลิมพระเกียรติ ๘๐ พรรษา ๕ ธันวาคม ๒๕๕๐ พื้นที่โซน C ศูนย์ราชการโซน C อาคารทิศตะวันตก (W)**

REVISION

| NO. | DATE | DESCRIPTION | BY |
|---|---|---|---|
| 0 | 01/04/64 | FOR BIDDING | GCDT |

ชื่อแบบ :

## รูปตัดขยาย WS-07

| | |
|---|---|
| เขียนโดย : Author | |
| ตรวจสอบโดย : Checker | วันที่ : 01/04/64 |
| อนุมัติโดย : Approver | มาตราส่วน : 1 : 75 |
| เลขที่แบบ : GCC-C-W-AR-12-0005 | |

SIZE : A1 - 841 x 59.4 mm.

ALL PRINTS SPECIFICATION AND THEIR COPY RIGHT ARE THE PROPERTIES OF GOVERNMENT CENTER DESIGN TEAM AND MUST NOT BE COPIED OR REPRODUCED WITHOUT WRITTEN PERMISSION FROM GOVERNMENT CENTER DESIGN TEAM

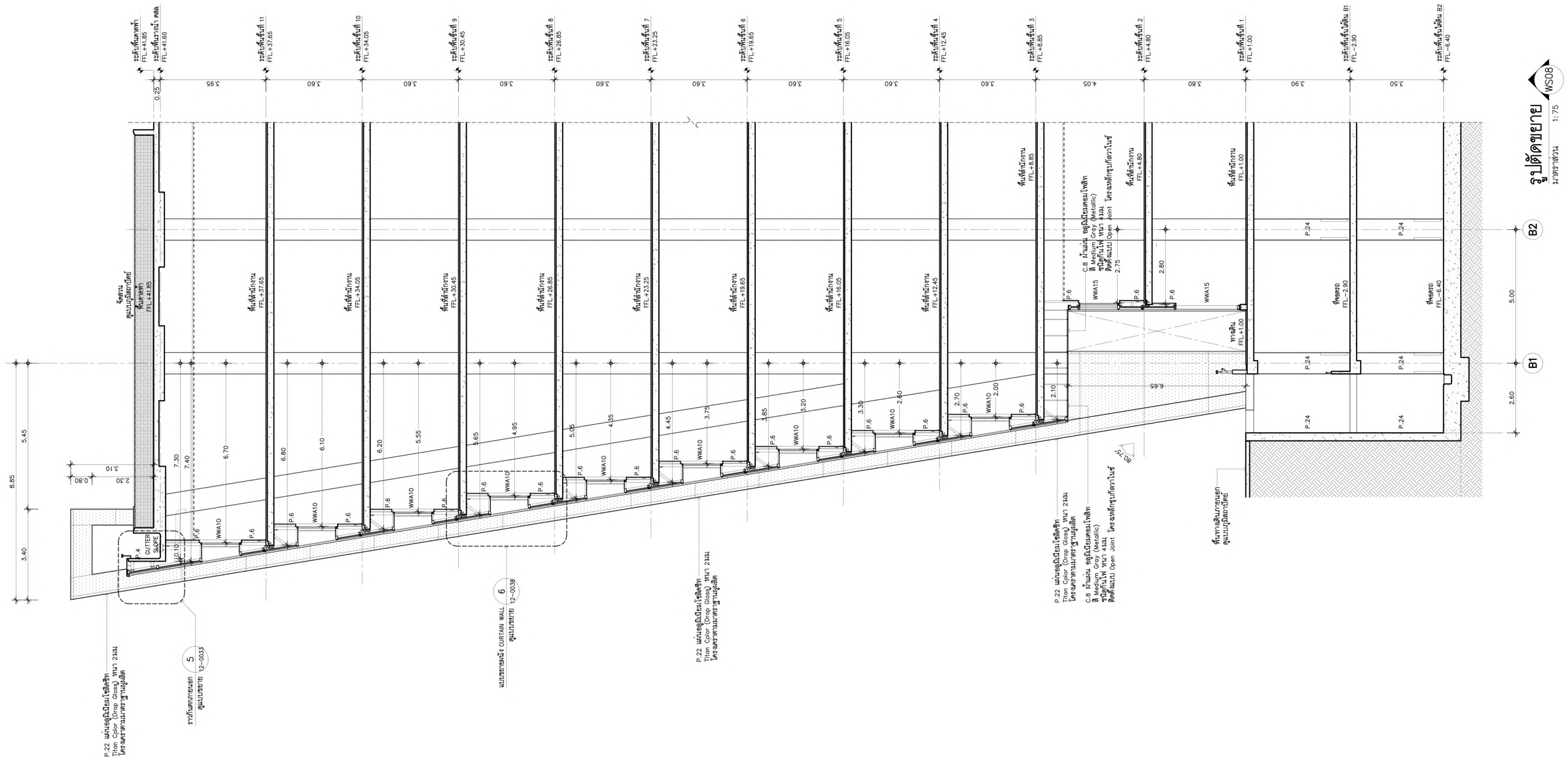


| เจ้าของโครงการ | ที่ปรึกษาบริหารโครงการ | ผู้ออกแบบ |
|---|---|---|
| บริษัท ธนารักษ์พัฒนาสินทรัพย์ จำกัด 120 อาคารธนพิพัฒน์ ศูนย์ราชการเฉลิมพระเกียรติ ๘๐ พรรษา ๕ ธันวาคม ๒๕๔๐ ถนนแจ้งวัฒนะ แขวงทุ่งสองห้อง เขตหลักสี่ กรุงเทพมหานคร 10210 | บริษัท ทีม คอนซัลติ้งเอนจิเนียริงแอนด์แมเนจเมนท์ จำกัด (มหาชน) บริษัท เอทีที คอนซัลแตนท์ จำกัด บริษัท ทีม เอสดีว จำกัด<br>เลขที่ 151 ถนนบวงจันทร์ แขวง บวงจันทร์ เขตป้อมปราบ กรุงเทพฯ 10230<br>TEL. 0-2509-9000 FAX.0-29509-9090 | GCDT GOVERNMENT CENTER DESIGN TEAM<br>เลขที่ 4 ซอยรัชดาภิเษก 64 ถนนรัชดาภิเษก แขวง วงศ์สว่าง เขตบางซื่อ กรุงเทพฯ 10800<br>TEL. 0-2922-3435 FAX. 0-2922-3433 |

| ผู้จัดการโครงการ | | |
|---|---|---|
| ธีรยุทธ์ หงษ์สวัสดิ์ | | ว-สถ 491 |
| รองผู้จัดการโครงการ | | |
| จัตรชัย ธีระวงษ์ไพโรจน์ | | ว-สถ 556 |
| จักรพงษ์ มณีปันดี | | ว-สน. 13 |
| เลิศฤทธิ์ บิอิไซโย | | ว-ภส. 18 |
| ชนินทร พุดอำพร | | วท. 1935 |
| เกชา ธีระโกเมน | | วก.500.วส.56 |

| สถาปนิก | | |
|---|---|---|
| จัตรชัย ธีระวงษ์ไพโรจน์ | | ว-สถ 556 |
| กฤษฎา พนิตโกศล | | ส-สถ 1598 |
| ธวนินทร์ แสงสร้อย | | ส-สถ 2747 |
| วรชาติ นิลสำราญจิต | | ส-สถ 3209 |
| สุภัครักิจ อัศวเมฬี | | ส-สถ 3366 |
| ศุภฤกษ์ บรพงษ์ | | ภ-สถ 15242 |
| จักษิณา บวมไพโรจน์ | | ภ-สถ 19909 |
| งานตกแต่งภายในและครุภัณฑ์ | | |
| จักรพงษ์ มณีปันดี | | ว-สน 13 |
| ศิริกันยา ชุ่มเชยกลิ่น | | |
| เกรียงยศ จรูญศรีสวัสดิ์ | | ภ-สน 1465 |

| วิศวกรโครงสร้าง | | |
|---|---|---|
| น.อ. ชาญชัย จันทรรัตน์ | | วย.1108 |
| สุรพงศ์ สิริวิชยกุล | | วย. 1209 |
| โชคชัย จัตชจจ | | สย.4522 |
| ดร.ปิยะวัฒร ชัยเสรี | | สย.7227 |
| นพดล จังวาม | | สย.9021 |
| ภูมิสถาปนิก | | |
| เลิศฤทธิ์ บิอิไซโย | | ว-ภส. 18 |
| เอกสิทธิ์ อุณวงศ์ ณ อยุธยา | | ส-ภส. 6 |
| ภาวินี โพธานุรักษ์ | | ส-ภส. 85 |
| พุฒิชัย ไชจน์ทวีพิทักษ์ | | ภ-ภส. 8 |
| ธเนศวร แพร้ตนติผก | | ภ-ภส. 580 |

| วิศวกรงานระบบไฟฟ้า | | |
|---|---|---|
| เจริญชัย เลิศมนกิจ | | วฟก.1100 |
| สุวิทญาณ์ เมธนโรนธ์ | | วฟก.1093 |
| วิศวกรงานระบบสื่อสาร | | |
| วิเศรษฐ์ อังสุรัตนโกมล | | วฟก.1129 |
| วิศวกรงานระบบเครื่องกล | | |
| สมจินต์ ติสวัสดิ์ | | วก.941 |
| งานถนนและระบบระบายน้ำภายนอกอาคาร | | |
| จุดม หงษ์ประธานทร | | สย.7267 |
| อรรถวุฒิ กองศวสนะ | | ภย.22322 |
| งานออกแบบแสงสว่าง | | |
| ดร. วรรณภา พิมพ์วิชิยะกุล | | ภสถ. 2956 |

| วิศวกรงานระบบสุขาภิบาล | | |
|---|---|---|
| ไวทุร เมธนโรนธ์ | | ส.ส.106 |
| งานอนุรักษ์พลังงาน | | |
| สรัญญา รัตนบัณฑิตสกุล | | สก.3173 |
| วิศวกรงานระบบความปลอดภัยและป้องกันอัคคีภัย | | |
| อรรณพ กิ่งชจี | | วก.900 |
| ผู้ตรวจสอบงานโครงสร้าง | | |
| ผู้เชี่ยวชาญงานประหยัดพลังงานและอาคารเขียว | | |
| ผศ.ดร.ชนิกานต์ ชิมประยูร | | ภย.22322 |
| อนุชิต พึ่งกล่อม | | |
| ธวนินทร์ แสงสร้อย | | ส-สถ 2747 |

| ชื่อโครงการ : | โครงการพัฒนาพื้นที่ส่วนขยาย | | |
|---|---|---|---|
| | ศูนย์ราชการเฉลิมพระเกียรติ ๘๐ พรรษา ๕ ธันวาคม ๒๕๔๐ พื้นที่โซน C ศูนย์ราชการโซน C อาคารทิศตะวันตก (W) | | |
| REVISION | | | |
| NO. | DATE | DESCRIPTION | BY |
| 0 | 01/04/64 | FOR BIDDING | GCDT |
| ชื่อแบบ : | รูปตัดขยาย WS-08 | | |
| เขียนโดย : Author | | | |
| ตรวจสอบโดย : Checker | | วันที่ : 01/04/64 | |
| อนุมัติโดย : Approver | | มาตราส่วน : 1 : 75 | |
| เลขที่แบบ : GCC-C-W-AR-12-0006 | | | |

SIZE: A1 - 84 x 59.4 mm.

ALL PRINTS SPECIFICATION AND THEIR COPY RIGHT ARE THE PROPERTIES OF GOVERNMENT CENTER DESIGN TEAM AND MUST NOT BE COPIED OR REPRODUCED WITHOUT WRITTEN PERMISSION FROM GOVERNMENT CENTER DESIGN TEAM

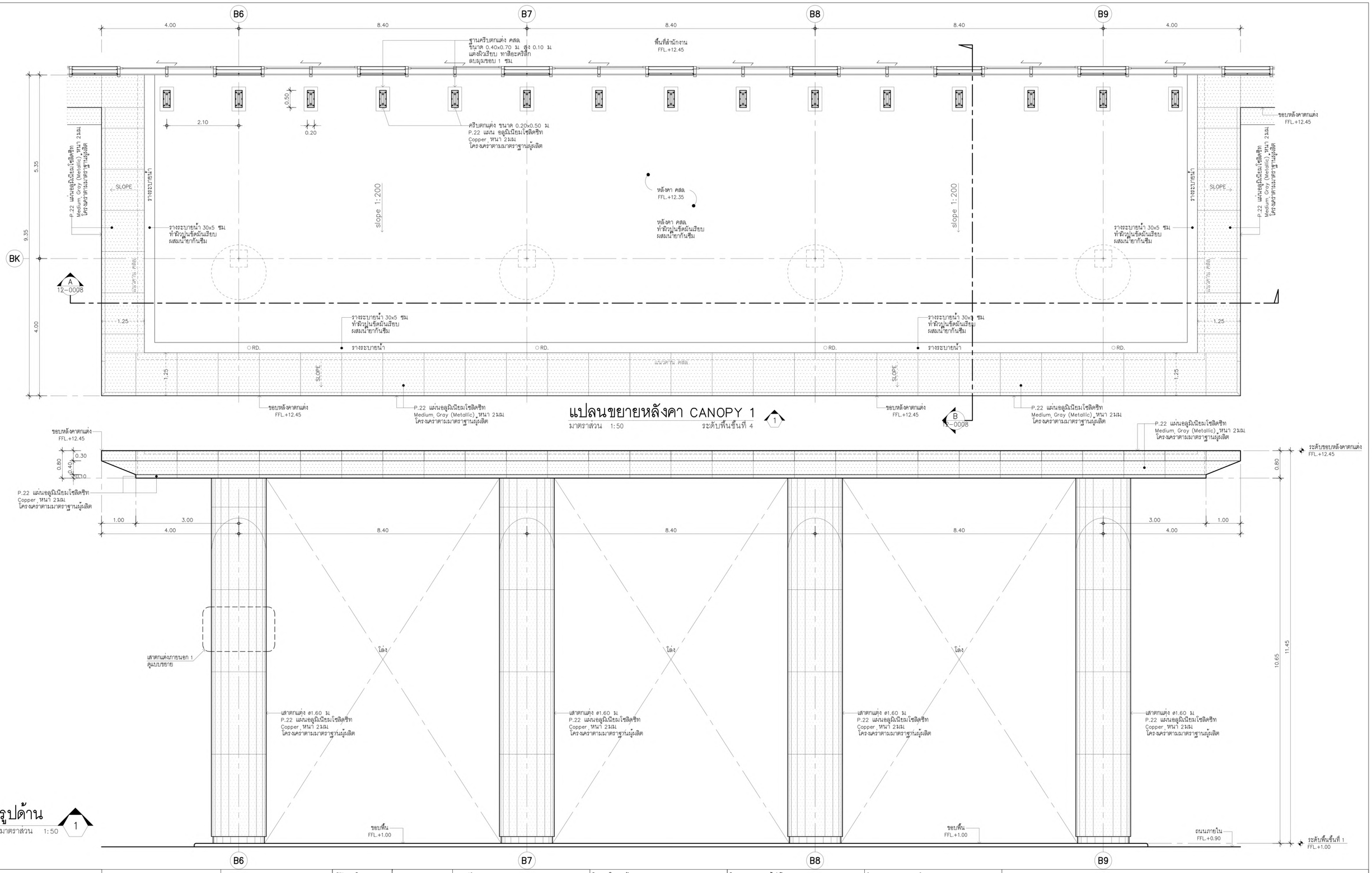


# แปลนขยายหลังคา CANOPY 1

มาตราส่วน 1:50 ระดับพื้นชั้นที่ 4 (1)

## รูปด้าน 1

มาตราส่วน 1:50

| | | | |
|---|---|---|---|
| **เจ้าของโครงการ** | **ที่ปรึกษาบริหารโครงการ** | **ผู้ออกแบบ** | |
| บริษัท ธนารักษ์พัฒนาสินทรัพย์ จำกัด 120 อาคารธนพิพัฒน์ ศูนย์ราชการเฉลิมพระเกียรติ ๘๐ พรรษา ๕ ธันวาคม ๒๕๕๐ ถนนแจ้งวัฒนะ แขวงทุ่งสองห้อง เขตหลักสี่ กรุงเทพมหานคร 10210 | บริษัท ทีม คอนซัลติ้งเอนจิเนียริงแอนด์แมเนจเมนท์ จำกัด (มหาชน) บริษัท เอทีที คอนซัลแตนท์ จำกัด บริษัท ทีม เอสดีว จำกัด เลขที่ 151 ถนนบวรนิเวศ แขวง บวรนิเวศ เขตป้อมปราบฯ กรุงเทพฯ 10230 TEL. 0-2509-9000 FAX.0-29509-9090 | บริษัท จีซีดีที จำกัด GOVERNMENT CENTER DESIGN TEAM เลขที่ 4 ซอยรัชดาภิเษก 64 ถนนรัชดาภิเษก แขวง วงศ์สว่าง เขตบางซื่อ กรุงเทพฯ 10800 TEL. 0-2922-3435 FAX. 0-2922-3433 | |

| ผู้จัดการโครงการ | | | สถาปนิก | | | วิศวกรโครงสร้าง | | | วิศวกรงานระบบไฟฟ้า | | | วิศวกรงานระบบสุขาภิบาล | | |
|---|---|---|---|---|---|---|---|---|---|---|---|---|---|---|
| ธีรยุทธ์ หงษ์สวัสดิ์ | | ว-สถ 491 | ณัฐชัย ธีระวงษ์ไพโรจน์ | | ว-สถ 556 | น.อ. ขาญชัย จันทรรัตน์ | | วย.1108 | เจริญชัย เลิศมนกิจ | | วฟก.1100 | โวทุร เมธอินรมย์ | | สส.106 |
| | | | กฤษฎา พชิตโกศล | | ส-สถ 1598 | สุรพงศ์ สีวิจยกุล | | วย. 1209 | สุวิชญาณ์ เมธอินรมย์ | | วฟก.1093 | งานอนุรักษ์พลังงาน | | |
| รองผู้จัดการโครงการ | | | ธานินทร์ แสงสร้อย | | ส-สถ 2747 | โชคชัย รัตชจร | | สย.4522 | วิศวกรงานระบบสื่อสาร | | | สรัญญา รัตนบัณฑิตสกุล | | สก.3173 |
| ณัฐชัย ธีระวงษ์ไพโรจน์ | | ว-สถ 556 | วรชาติ นิลสำราญจิต | | ส-สถ 3209 | ดร.ปิยะวัฒร ชัยเสรี | | สย.7227 | วิเศรษฐ์ อังสุรัตนโกมล | | วฟก.1129 | วิศวกรงานระบบความปลอดภัยและป้องกันอัคคีภัย | | |
| จักรพงษ์ มณีปันดี | | ว-สน. 13 | สุภัคกิจ ชัศวเมฬี | | ส-สถ 3366 | นพดล จิ่งวาม | | สย.9021 | วิศวกรงานระบบเครื่องกล | | | อรรณพ กิ่งชจี | | วก.900 |
| เลิศฤทธิ์ นิติไชโย | | ว-ภส. 18 | สุภฤกษ์ บรพงษ์ | | ภ-สถ 15242 | ภูมิสถาปนิก | | | สมจินต์ ติสวัสดิ์ | | วก.941 | ผู้ตรวจสอบงานโครงสร้าง | | |
| ชนินทร พุตอำพร | | วย. 1935 | รักพิณา นวมไพโรจน์ | | ภ-สถ 19909 | เลิศฤทธิ์ นิติไชโย | | ว-ภส. 18 | งานถนนและระบบระบายน้ำภายนอกอาคาร | | | | | |
| เกชา ธีระโกเมน | | วก.500,วส.56 | งานตกแต่งภายในและครุภัณฑ์ | | | เอกสิทธิ์ อรุณวงศ์ ณ อยุธยา | | ส-ภส. 6 | อุดม หงษ์ประธานทร | | สย.7267 | ผู้เชี่ยวชาญงานประหยัดพลังงานและอาคารเขียว | | |
| | | | จักรพงษ์ มณีปันดี | | ว-สน. 13 | ภาวิณี โพธานุรักษ์ | | ส-ภส. 85 | อรรถวุฒิ กองสาสนะ | | ภย.22322 | ผศ.ดร.ชนิกานต์ ชิ้มประยูร | | |
| | | | สิริกันยา ชุ่มเชยกลิ่น | | | พุฒิชัย โพธาพิทักษ์ | | ภ-ภส. 8 | งานออกแบบแสงสว่าง | | | อนุชิต พึ่งกล่อม | | |
| | | | เกรียงยศ จรญศรีสวัสดิ์ | | ภ-สน 1465 | ธนเศวร แพร้วดิลก | | ภ-ภส. 580 | ดร. วรรณา พิมพ์วิริยะกุล | | ภสอ. 2956 | ธานินทร์ แสงสร้อย | | ส-สถ 2747 |

| ชื่อโครงการ : | |
|---|---|
| โครงการพัฒนาพื้นที่ส่วนขยาย | |
| ศูนย์ราชการเฉลิมพระเกียรติ ๘๐ พรรษา ๕ ธันวาคม ๒๕๕๐ พื้นที่โซน C ศูนย์ราชการโซน C อาคารทิศตะวันตก (W) | |

REVISION

| NO. | DATE | DESCRIPTION | BY |
|---|---|---|---|
| 0 | 01/04/64 | FOR BIDDING | GCDT |

| ชื่อแบบ : | เขียนโดย : Author | |
|---|---|---|
| แบบขยายหลังคา CANOPY 1 หน้า 1 | ตรวจสอบโดย : Checker | วันที่ : 01/04/64 |
| | อนุมัติโดย : Approver | มาตราส่วน : 1 : 50 |
| | เลขที่แบบ : GCC-C-W-AR-12-0007 | |

SIZE : A1 - 84.1 x 59.4 mm.

ALL PRINTS SPECIFICATION AND THEIR COPY RIGHT ARE THE PROPERTIES OF GOVERNMENT CENTER DESIGN TEAM AND MUST NOT BE COPIED OR REPRODUCED WITHOUT WRITTEN PERMISSION FROM GOVERNMENT CENTER DESIGN TEAM

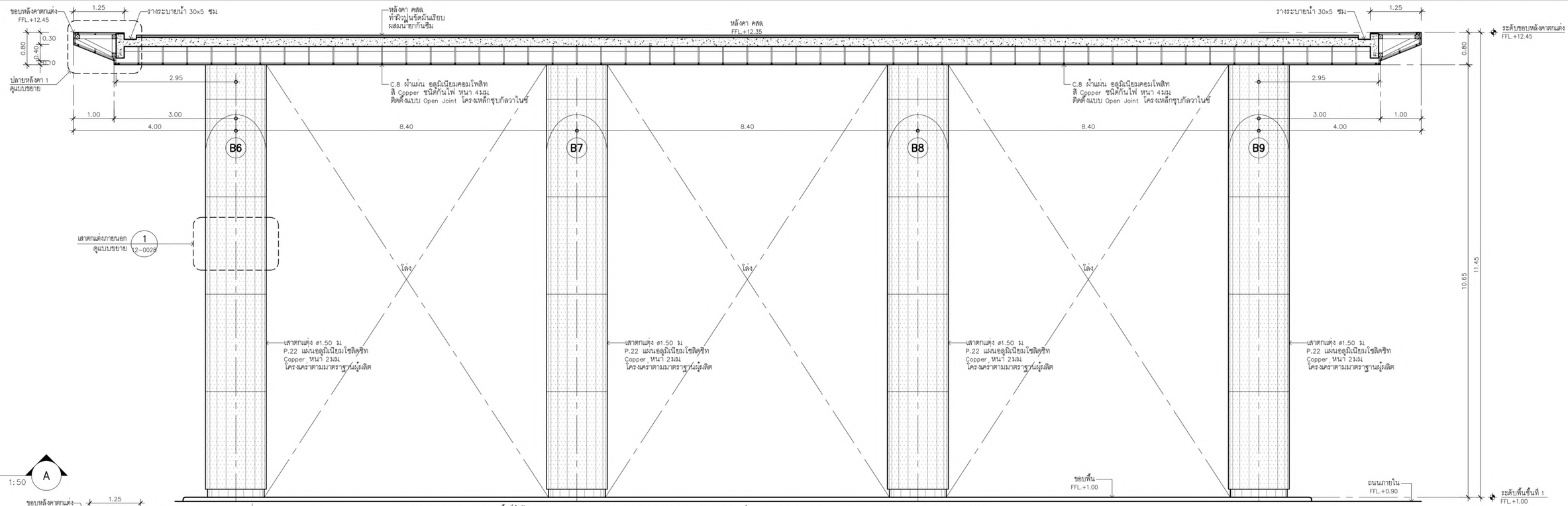


## รูปตัด A

มาตราส่วน 1:50

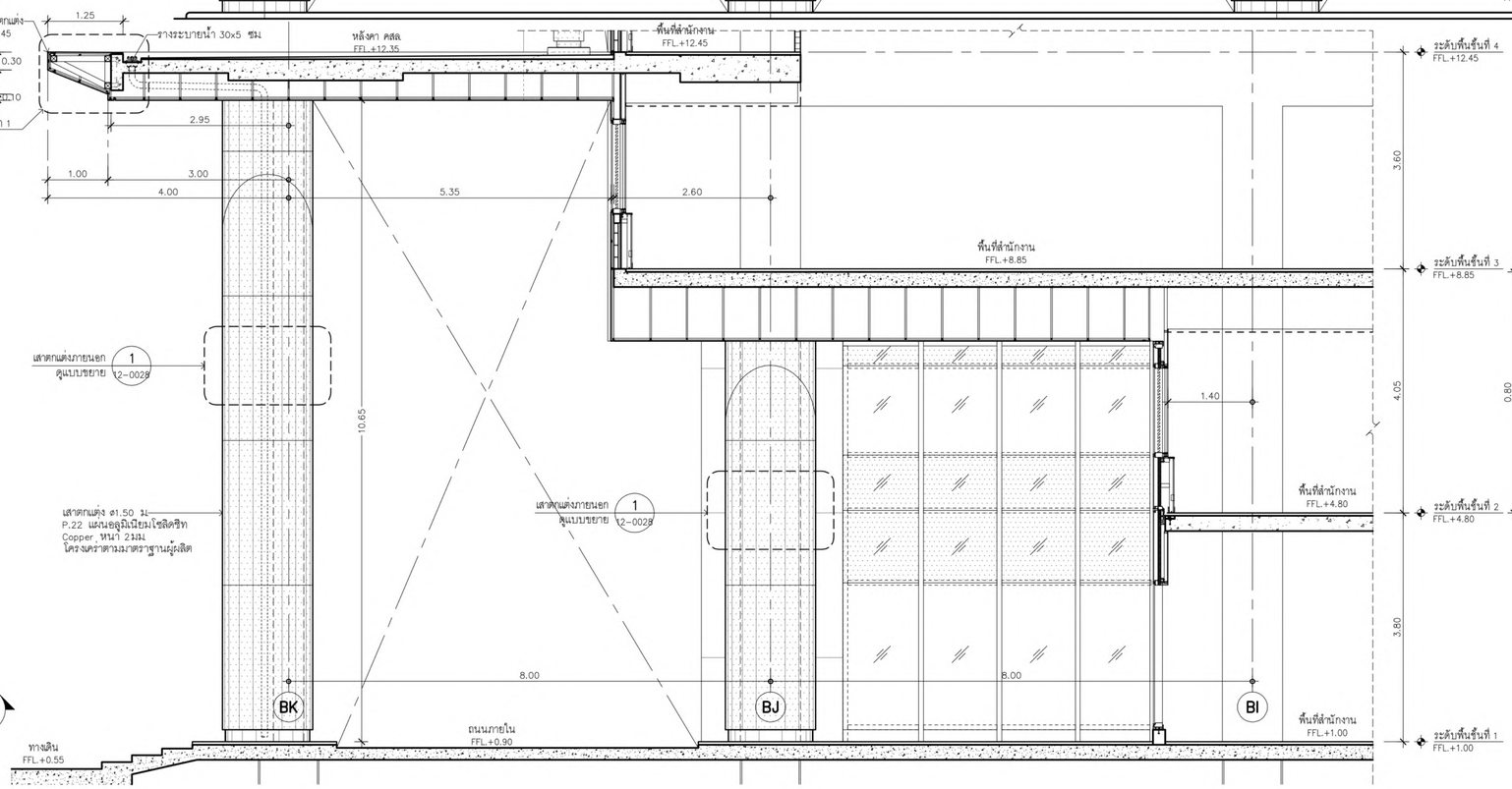


## รูปตัด B

มาตราส่วน 1:50

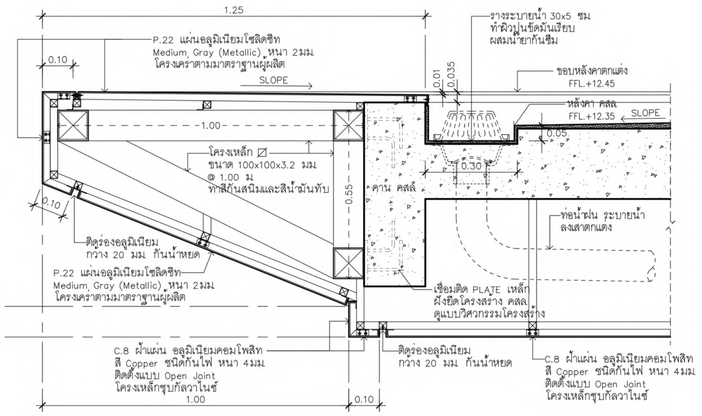


## แบบขยายปลายหลังคา 1

มาตราส่วน 1:10

| เจ้าของโครงการ | ที่ปรึกษาบริษัทโครงการ | ผู้ออกแบบ |
|---|---|---|
| บริษัท ธนารักษ์พัฒนาสินทรัพย์ จำกัด 120 อาคารธนพิพัฒน์ ศูนย์ราชการเฉลิมพระเกียรติ ๘๐ พรรษา ๕ ธันวาคม ๒๕๕๐ ถนนแจ้งวัฒนะ แขวงทุ่งสองห้อง เขตหลักสี่ กรุงเทพมหานคร 10210 | บริษัท ทีม คอนซัลติ้งเอนจิเนียริ่งแอนด์แมเนจเมนท์ จำกัด (มหาชน) บริษัท เอทีที คอนซัลแตนท์ จำกัด บริษัท ทีม เอสดีว จำกัด เลขที่ 151 ถนนบรมราชชนนี แขวง บางพลัด เขตบางพลัด กรุงเทพฯ 10230 TEL. 0-2509-9000 FAX.0-29509-9090 | GCDT GOVERNMENT CENTER DESIGN TEAM เลขที่ 4 ซอยรัชดาภิเษก 64 ถนนรัชดาภิเษก แขวง วงศ์สว่าง เขตบางซื่อ กรุงเทพฯ 10800 TEL. 0-2922-3435 FAX. 0-2922-3433 |

| ผู้จัดการโครงการ | | | สถาปนิก | | | วิศวกรโครงสร้าง | | | วิศวกรงานระบบไฟฟ้า | | | วิศวกรงานระบบสุขาภิบาล | | |
|---|---|---|---|---|---|---|---|---|---|---|---|---|---|---|
| ธีรยุทธ์ หงษ์สวัสดิ์ | | ว-สถ 491 | จัตรชัย ธีระวงษ์ไพโรจน์ | | ว-สถ 556 | น.อ. ชาญชัย จันทรรัตน์ | | วย.1108 | เจริญชัย เลิศมทิจ | | วฟก.1100 | โชทร เมธม์โนรมย์ | | สส.106 |
| | | | กฤษฎา พนิตโกศล | | ส-สถ 1598 | สุรพงศ์ ศิริวิชยกุล | | วย. 1209 | สุวิญญาณ์ เมธม์โนรมย์ | | วฟก.1093 | งานอนุรักษ์พลังงาน | | |
| รองผู้จัดการโครงการ | | | ยานินทร์ แสงสร้อย | | ส-สถ 2747 | โชคชัย จัตชจร | | สย.4522 | วิศวกรงานระบบสื่อสาร | | | สรัญญา จัตนบัณฑิตสกุล | | สก.3173 |
| จัตรชัย ธีระวงษ์ไพโรจน์ | | ว-สถ 556 | วรชาติ นิลสำราญจิต | | ส-สถ 3209 | ดร.ปิยะวัช ชัยเสรี | | สย.7227 | วิเศรษฐ์ อังสุรัตน์โกมล | | วฟก.1129 | วิศวกรงานระบบความปลอดภัยและป้องกันอัคคีภัย | | |
| จักรพงษ์ มณีบันดี | | ว-สน. 13 | สุภัคกิจจ ชัศวเมธี | | ส-สถ 3366 | บพลล วิงวาม | | สย.9021 | วิศวกรงานระบบเครื่องกล | | | อรรณพ กิงขชี | | วก.900 |
| เลิศฤทธิ์ นิติไชโย | | ว-ภส. 18 | ศุภฤกษ์ นรพงษ์ | | ภ-สถ 15242 | ภูมิสถาปนิก | | | สมจินต์ ติสวัสดิ์ | | วก.941 | ผู้ตรวจสอบงานโครงสร้าง | | |
| ชนินทร พุดอำพร | | วย. 1935 | รักษิณา บวมไพโรจน์ | | ภ-สถ 19909 | เลิศฤทธิ์ นิติไชโย | | ว-ภส. 18 | งานถนนและระบบระบายน้ำภายนอกอาคาร | | | | | |
| เกชา ธีระโกเมน | | วก.500.วส.56 | งานตกแต่งภายในและครุภัณฑ์ | | | เอกสิทธิ์ อรุณวงศ์ ณ อยุธยา | | ส-ภส. 6 | อุดม หงษ์ประธานทร | | สย.7267 | ผู้เชี่ยวชาญงานประหยัดพลังงานและอาคารเขียว | | |
| | | | จักรพงษ์ มณีบันดี | | ว-สน 13 | ภาวิณี โพธานรักษ์ | | ส-ภส. 85 | อรรถวุฒิ กองสวสนะ | | ภย.22322 | ผศ.ดร. ชนิกานต์ ธีมประยูร | | |
| | | | | | | พุฒิชัย โรจน์ภวิทิพักษ์ | | ภ-ภส. 8 | งานออกแบบแสงสว่าง | | | อนุชิต พึ่งกล่อม | | |
| | | | | | | ยเนศวร แพร์ตนติลก | | ภ-ภส. 580 | ดร. วรรณภา พิมพ์วิชิยกุล | | ภสถ. 2956 | ธานินทร์ แสงสร้อย | | ส-สถ 2747 |

ชื่อโครงการ :

# โครงการพัฒนาพื้นที่ส่วนขยาย

**ศูนย์ราชการเฉลิมพระเกียรติ ๘๐ พรรษา ๕ ธันวาคม ๒๕๕๐ พื้นที่โซน C ศูนย์ราชการโซน C อาคารทิศตะวันตก (W)**

REVISION

| NO. | DATE | DESCRIPTION | BY |
|---|---|---|---|
| 0 | 01/04/64 | FOR BIDDING | GCDT |

ชื่อแบบ :

**แบบขยายหลังคา CANOPY 1 หน้า 2**

| | |
|---|---|
| เขียนโดย : Author | |
| ตรวจสอบโดย : Checker | วันที่ : 01/04/64 |
| อนุมัติโดย : Approver | มาตราส่วน : 1 : 50 |

เลขที่แบบ : GCC-C-W-AR-12-0008

SIZE: A1 - 84.1 x 58.4 cm.

ALL PRINTS SPECIFICATION AND THEIR COPY RIGHT ARE THE PROPERTIES OF GOVERNMENT CENTER DESIGN TEAM AND MUST NOT BE COPIED OR REPRODUCED WITHOUT WRITTEN PERMISSION FROM GOVERNMENT CENTER DESIGN TEAM

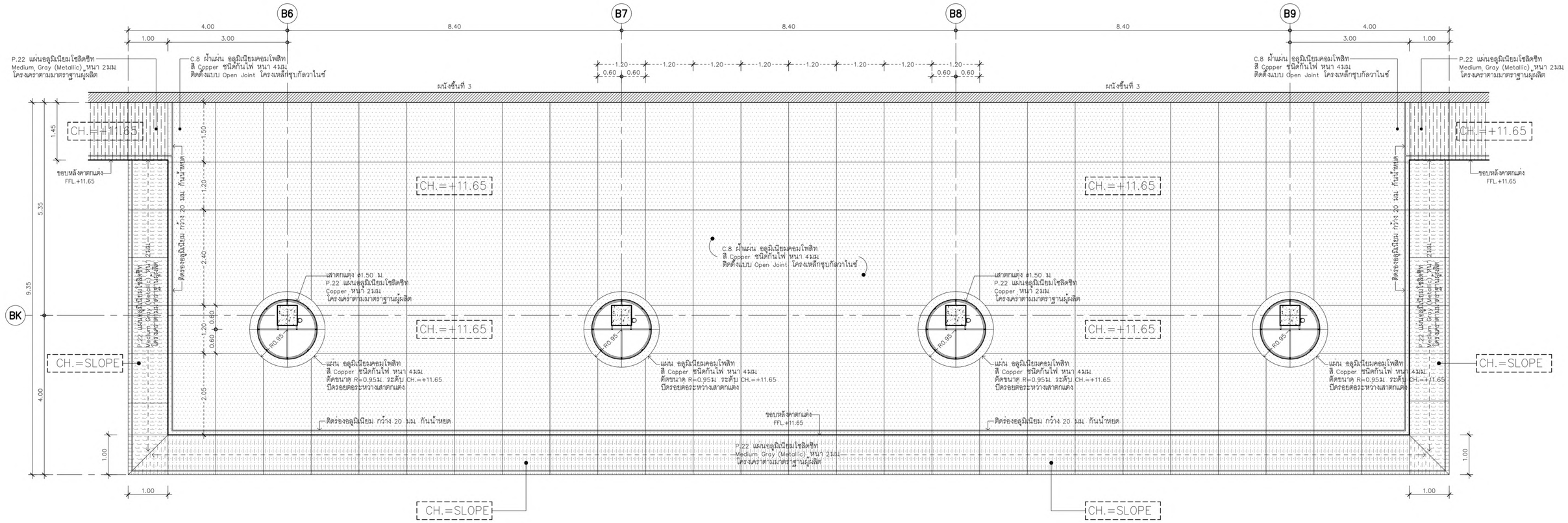


# แปลนฝ้าเพดานหลังคา CANOPY 1

มาตราส่วน 1:50 ระดับพื้นชั้นที่ 4


เจ้าของโครงการ

บริษัท ธนารักษ์พัฒนาสินทรัพย์ จำกัด 120 อาคารธนพิพัฒน์
ศูนย์ราชการเฉลิมพระเกียรติ ๘๐ พรรษา ๙ ธันวาคม ๒๕๕๐
ถนนแจ้งวัฒนะ แขวงทุ่งสองห้อง เขตหลักสี่ กรุงเทพมหานคร 10210

ที่ปรึกษาบริหารโครงการ

TEAM GROUP

บริษัท ทีม คอนซัลติ้งเอนจิเนียริงแอนด์แมเนจเมนท์ จำกัด (มหาชน)
บริษัท เอทีที คอนซัลแตนท์ จำกัด
บริษัท ทีม เอสดีว จำกัด

เลขที่ 151 ถนนบวรจินดา
แขวง บวรจินดา เขตป้อมปราบฯ กรุงเทพฯ 10230
TEL. 0-2509-9000 FAX.0-29509-9090

ผู้ออกแบบ

GCDT
GOVERNMENT CENTER DESIGN TEAM

เลขที่ 4 ซอยอรัตวิเษก 64 ถนนอรัตวิเษก
แขวง วงศ์สว่าง เขตบางซื่อ กรุงเทพฯ 10800
TEL. 0-2922-3435 FAX. 0-2922-3433

| ผู้จัดการโครงการ | | |
|---|---|---|
| ธีรยุทธ์ หงษ์สวัสดิ์ | | ว-สถ 491 |
| รองผู้จัดการโครงการ | | |
| ณัครชัย ธีระวงษ์ไพโรจน์ | | ว-สถ 556 |
| จักรพงษ์ มณีบันดี | | ว-สน. 13 |
| เลิศฤทธิ์ นิติไชโย | | ว-ภส. 18 |
| ชนินทร พุดอำพร | | วท. 1935 |
| เกชา ธีระโกเมน | | วก.500,วส.56 |

| สถาปนิก | | |
|---|---|---|
| ณัครชัย ธีระวงษ์ไพโรจน์ | | ว-สถ. 556 |
| กฤษฎา พบิตไกศล | | ส-สถ 1598 |
| ธานินทร์ แสงสร้อย | | ส-สถ 2747 |
| วรชาติ นิลสำราญจิต | | ส-สถ 3209 |
| สุภัคชิกิจ ชัศวเมฬี | | ส-สถ 3366 |
| ศุภฤกษ์ บรรพงษ์ | | ภ-สถ 15242 |
| รักพิณา นวมไพโรจน์ | | ภ-สถ 19909 |
| งานตกแต่งภายในและครุภัณฑ์ | | |
| จักรพงษ์ มณีบันดี | | ว-สน. 13 |
| ศิริกันยา ชุ่มเชยกลิ่น | | |
| เกรียงยศ จรูญศรีสวัสดิ์ | | ภ-สน 1465 |

| วิศวกรโครงสร้าง | | |
|---|---|---|
| น.อ. ชาญชัย จันทรรัตน์ | | วช.1108 |
| สุรพงศ์ ศิริวิชยกุล | | วย. 1209 |
| โชคชัย รัตชจร | | สย.4522 |
| ดร.ปิยวัฒร ชัยเสรี | | สย.7227 |
| นพดล จึงวาม | | สย.9021 |
| ภูมิสถาปนิก | | |
| เลิศฤทธิ์ นิติไชโย | | ว-ภส. 18 |
| เอกสิทธิ์ อรุณวงศ์ ณ อยุธยา | | ส-ภส. 6 |
| ภาวินี โพธานุรักษ์ | | ส-ภส. 85 |
| พุฒิชัย โรจน์ทวีพิทักษ์ | | ภ-ภส. 8 |
| ธนเศวร แพรวัณติลก | | ภ-ภส. 580 |

| วิศวกรงานระบบไฟฟ้า | | |
|---|---|---|
| เจริญชัย เลิศมนทิจ | | วฟก.1100 |
| สุวิชญาณ์ เมธมโนรมย์ | | วฟก.1093 |
| วิศวกรงานระบบสื่อสาร | | |
| วิเศรษฐ์ อังสุรัตนโกมล | | วฟก.1129 |
| วิศวกรงานระบบเครื่องกล | | |
| สมจินต์ ติสวัสดิ์ | | วก.941 |
| งานถนนและระบบระบายน้ำภายนอกอาคาร | | |
| อุดม หงษ์ประธานทร | | สย.7267 |
| อรรถวุฒิ กองสาสนะ | | ภย.22322 |
| งานออกแบบแสงสว่าง | | |
| ดร. วรรณภา พิมพ์วิริยะกุล | | ภสอ. 2956 |

| วิศวกรงานระบบสุขาภิบาล | | |
|---|---|---|
| ไวทูร เมธมโนรมย์ | | สส.106 |
| งานอนุรักษ์พลังงาน | | |
| สรัญญา รัตนบัณฑิตสกุล | | สก.3173 |
| วิศวกรงานระบบความปลอดภัยและป้องกันอัคคีภัย | | |
| อรรณพ กิ่งชูจี | | วก.900 |
| ผู้ตรวจสอบงานโครงสร้าง | | |
| ผู้เชี่ยวชาญงานประหยัดพลังงานและอาคารเขียว | | |
| ผศ.ดร.ชนิกานต์ ยิ่มประยูร | | |
| อนุชิต พึ่งกล่อม | | |
| ธานินทร์ แสงสร้อย | | ส-สถ 2747 |


ชื่อโครงการ :

# โครงการพัฒนาพื้นที่ส่วนขยาย

**ศูนย์ราชการเฉลิมพระเกียรติ ๘๐ พรรษา ๙ ธันวาคม ๒๕๕๐ พื้นที่โซน C ศูนย์ราชการโซน C อาคารทิศตะวันตก (W)**

REVISION

| NO. | DATE | DESCRIPTION | BY |
|---|---|---|---|
| 0 | 01/04/64 | FOR BIDDING | GCDT |

ชื่อแบบ :

**แบบขยายหลังคา CANOPY 1 หน้า 3**

| | |
|---|---|
| เขียนโดย : Author | |
| ตรวจสอบโดย : Checker | วันที่ : 01/04/64 |
| อนุมัติโดย : Approver | มาตราส่วน : 1 : 50 |
| เลขที่แบบ : GCC-C-W-AR-12-0009 | |

SIZE : A1 - 84 x 59.4 mm.

ALL PRINTS SPECIFICATION AND THEIR COPY RIGHT ARE THE PROPERTIES OF GOVERNMENT CENTER DESIGN TEAM AND MUST NOT BE COPIED OR REPRODUCED WITHOUT WRITTEN PERMISSION FROM GOVERNMENT CENTER DESIGN TEAM

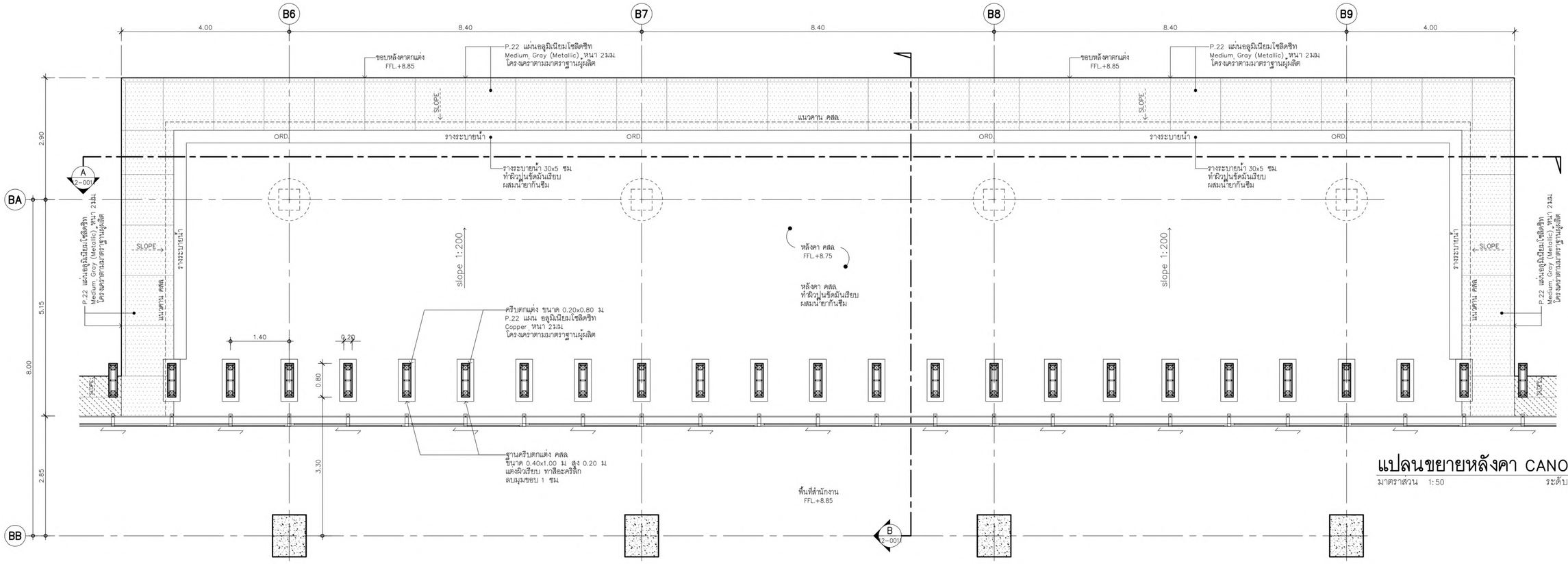


# แปลนขยายหลังคา CANOPY 2

มาตราส่วน 1:50 ระดับพื้นชั้นที่ 3 (3)

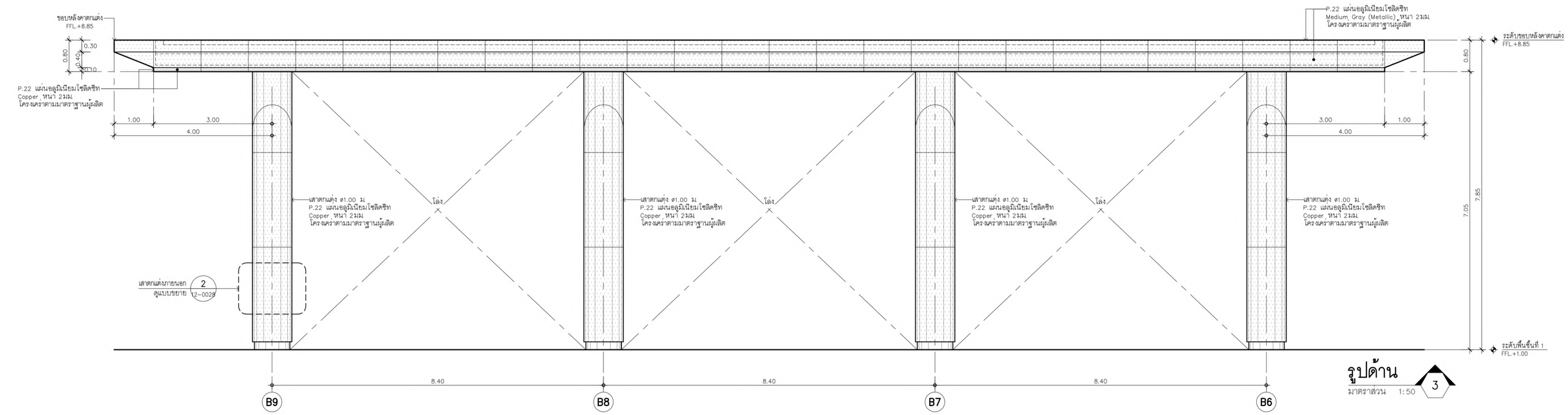


# รูปด้าน

มาตราส่วน 1:50 (3)

| เจ้าของโครงการ | ที่ปรึกษาบริหารโครงการ | ผู้ออกแบบ |
|---|---|---|
| บริษัท ธนารักษ์พัฒนาสินทรัพย์ จำกัด 120 อาคารธนพิพัฒน์ ศูนย์ราชการเฉลิมพระเกียรติ ๘๐ พรรษา ๕ ธันวาคม ๒๕๕๐ ถนนแจ้งวัฒนะ แขวงทุ่งสองห้อง เขตหลักสี่ กรุงเทพมหานคร 10210 | บริษัท ทีม คอนซัลติ้งเอนจิเนียริ่งแอนด์แมเนจเมนท์ จำกัด (มหาชน) บริษัท เอทีที คอนซัลแตนท์ จำกัด บริษัท ทีม เอสดี จำกัด เลขที่ 151 ถนนบวลจันทร์ แขวง บวลจันทร์ เขตป้อมปราบ กรุงเทพฯ 10230 TEL. 0-2509-9000 FAX.0-29509-9090 | GCDT GOVERNMENT CENTER DESIGN TEAM เลขที่ 4 ซอยรัชดาภิเษก 64 ถนนรัชดาภิเษก แขวง วงศ์สว่าง เขตบางซื่อ กรุงเทพฯ 10800 TEL. 0-2922-3435 FAX. 0-2922-3433 |

| ผู้จัดการโครงการ | | สถาปนิก | | วิศวกรโครงสร้าง | | วิศวกรงานระบบไฟฟ้า | | วิศวกรงานระบบสุขาภิบาล | |
|---|---|---|---|---|---|---|---|---|---|
| ธีรยุทธ์ หงษ์สวัสดิ์ | ว-สถ 491 | จัตรชัย ธีระวงษ์ไพโรจน์ | ว-สถ 556 | น.อ. ชาญชัย จันทรรัตน์ | วย.1108 | เจริญชัย เลิศมทกิจ | วฟก.1100 | ไวทูร เมธบันรมย์ | ส.ส.106 |
| | | กฤษฎา พนิตโกศล | ส-สถ 1598 | สุรพงศ์ สิริวิชยกุล | วย. 1209 | สุวิชญาณ์ เมธบันรมย์ | วฟก.1093 | งานอนุรักษ์พลังงาน | |
| รองผู้จัดการโครงการ | | ธานินทร์ แสงสร้อย | ส-สถ 2747 | โชคชัย ชัดชจร | สย.4522 | วิศวกรงานระบบสื่อสาร | | สรัญญา รัตนบัณฑิตสกุล | สก.3173 |
| จัตรชัย ธีระวงษ์ไพโรจน์ | ว-สถ 556 | วรชาติ นิลสำราญจิต | ส-สถ 3209 | ดร.ปิยวัฒน์ ชัยเสรี | สย.7227 | วิเศรษฐ์ อังสรัตน์โกมล | วฟก.1129 | วิศวกรงานระบบความปลอดภัยและป้องกันอัคคีภัย | |
| จักรพงษ์ มณีปันดี | ว-สน. 13 | สุภัครกิจ จัศวเมฬี | ส-สถ 3366 | นพดล จิ๋วงาม | สย.9021 | วิศวกรงานระบบเครื่องกล | | อรรณพ กิจชจี | วก.900 |
| เลิศฤทธิ์ นิติไชโย | ว-ภส. 18 | ศุภฤกษ์ นรพงษ์ | ภ-สถ 15242 | ภูมิสถาปนิก | | สมจินต์ ติสวัสดิ์ | วก.941 | ผู้ควรวจสอบงานโครงสร้าง | |
| ชนินทร พุดอำพร | วย. 1935 | รักพิณา นาวไพโรจน์ | ภ-สถ 19909 | เลิศฤทธิ์ นิติไชโย | ว-ภส. 18 | งานถนนและระบบระบายน้ำภายนอกอาคาร | | | |
| เกชา ธีระโกเมน | วก.500,วส.56 | งานตกแต่งภายในและครุภัณฑ์ | | เอกสิทธิ์ อรุณวงศ์ ณ อยุธยา | ส-ภส. 6 | จุตม หงษ์ประธานพร | สย.7267 | ผู้เชี่ยวชาญงานประหยัดพลังงานและอาคารเขียว | |
| | | จักรพงษ์ มณีปันดี | ว-สน 13 | ภาวิณี โพธานรักษ์ | ส-ภส. 85 | อรรถวุฒิ กองศวสนะ | ภย.23322 | ผศ.ดร. ชนิกานต์ ชิมประยูร | |
| | | ศิริกันยา ชุ่มเชยกลิ่น | | พุฒิชัย โรจน์ทวีพิทักษ์ | ภ-ภส. 8 | งานออกแบบแสงสว่าง | | อนุชิต พึ่งกล่อม | |
| | | เกรียงยศ จรูญศรีสวัสดิ์ | ภ-สน 1465 | ยเนศวร แพร์ตนติลก | ภ-ภส. 580 | ดร. วรรณภา พิมพ์วิชิยกุล | ภสถ. 2956 | ธานินทร์ แสงสร้อย | ส-สถ 2747 |

| REVISION | | | |
|---|---|---|---|
| NO. | DATE | DESCRIPTION | BY |
| 0 | 01/04/64 | FOR BIDDING | GCDT |

ชื่อโครงการ :

# โครงการพัฒนาพื้นที่ส่วนขยาย

**ศูนย์ราชการเฉลิมพระเกียรติ ๘๐ พรรษา ๕ ธันวาคม ๒๕๕๐ พื้นที่โซน C ศูนย์ราชการโซน C อาคารทิศตะวันตก (W)**

ชื่อแบบ :

**แบบขยายหลังคา CANOPY 2 หน้า 1**

| | |
|---|---|
| เขียนโดย : Author | |
| ตรวจสอบโดย : Checker | วันที่ : 01/04/64 |
| อนุมัติโดย : Approver | มาตราส่วน : 1 : 50 |
| เลขที่แบบ : GCC-C-W-AR-12-0010 | |

SIZE: A1 - 84.1 x 59.4 mm.

ALL PRINTS SPECIFICATION AND THEIR COPY RIGHT ARE THE PROPERTIES OF GOVERNMENT CENTER DESIGN TEAM AND MUST NOT BE COPIED OR REPRODUCED WITHOUT WRITTEN PERMISSION FROM GOVERNMENT CENTER DESIGN TEAM

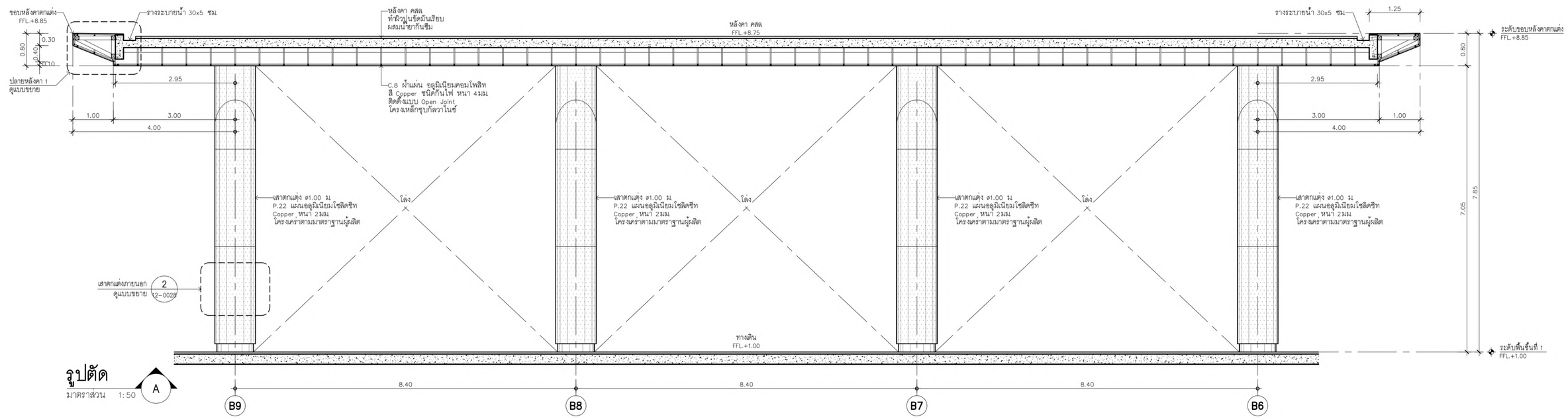


## รูปตัด A

มาตราส่วน 1:50

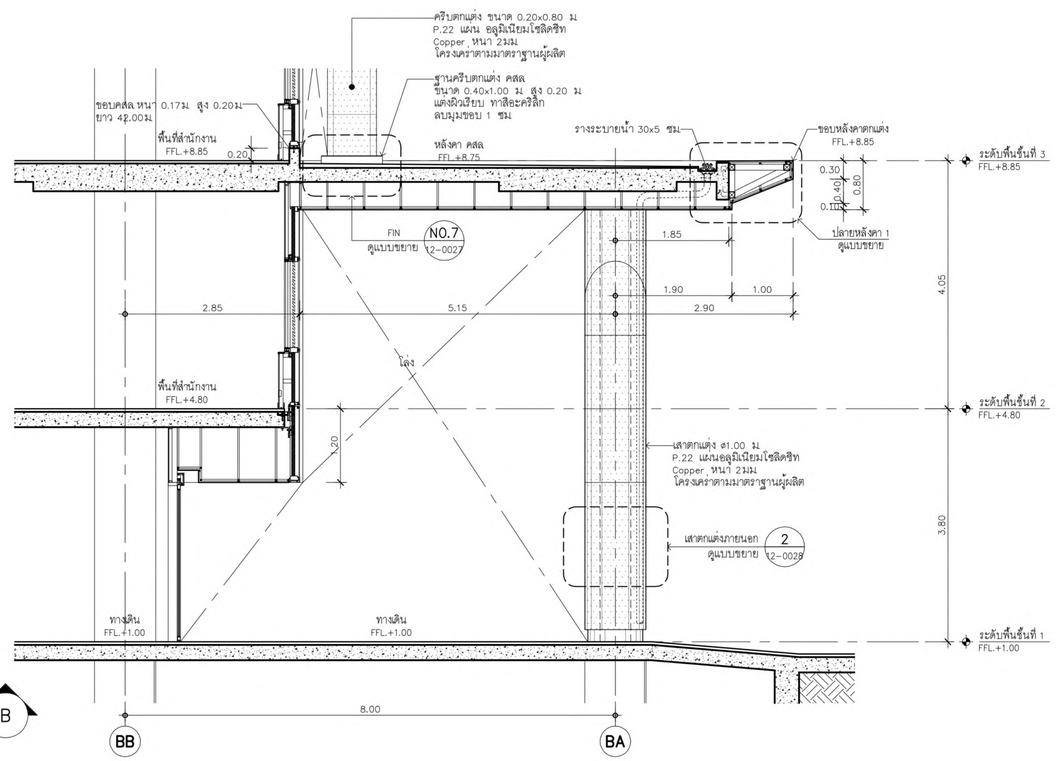


## รูปตัด B

มาตราส่วน 1:50

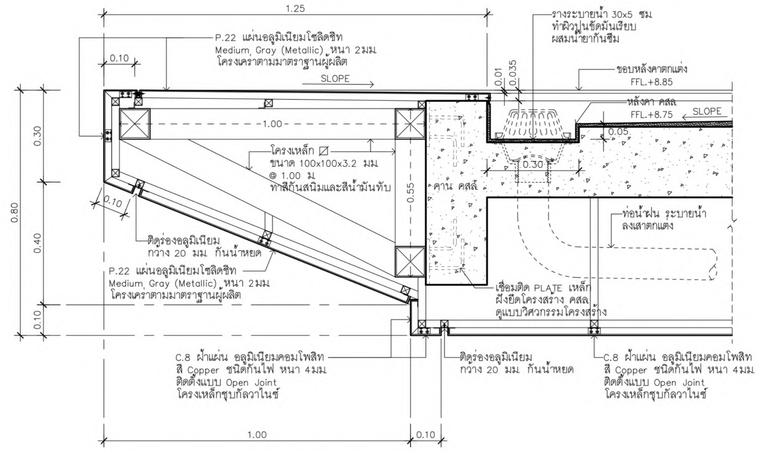


## แบบขยายปลายหลังคา 1

มาตราส่วน 1:10

| | | | |
|---|---|---|---|
| **เจ้าของโครงการ** | **ที่ปรึกษาบริหารโครงการ** | **ผู้ออกแบบ** | |
| บริษัท ธนารักษ์พัฒนาสินทรัพย์ จำกัด 120 อาคารธนพิพัฒน์ ศูนย์ราชการเฉลิมพระเกียรติ ๘๐ พรรษา ๕ ธันวาคม ๒๕๕๐ ถนนแจ้งวัฒนะ แขวงทุ่งสองห้อง เขตหลักสี่ กรุงเทพมหานคร 10210 | บริษัท ทีม คอนซัลติ้งอินจินียริ่งแอนด์แมเนจเมนท์ จำกัด (มหาชน)<br>บริษัท เอทีที คอนซัลแตนท์ จำกัด<br>บริษัท ทีม เอสดีว จำกัด<br>เลขที่ 151 ถนนบรมราชชนนี<br>แขวง บางพลัด เขตภาษีเจริญ กรุงเทพฯ 10230<br>TEL. 0-2509-9000 FAX.0-29509-9090 | GCDT<br>GOVERNMENT CENTER DESIGN TEAM<br>เลขที่ 4 ซอยรัชดาภิเษก 64 ถนนรัชดาภิเษก แขวง วงศ์สว่าง เขตบางซื่อ กรุงเทพฯ 10800<br>TEL. 0-2922-3435 FAX. 0-2922-3433 | |

| ผู้จัดการโครงการ | | สถาปนิก | | วิศวกรโครงสร้าง | | วิศวกรงานระบบไฟฟ้า | | วิศวกรงานระบบสุขาภิบาล | |
|---|---|---|---|---|---|---|---|---|---|
| ธีรยุทธ์ หงส์สวัสดิ์ | ว-สถ 491 | ฉัตรชัย ธีระวงษ์ไพโรจน์ | ว-สถ 556 | น.อ. ขวญชัย จันทรรัตน์ | วย.1108 | เจริญชัย เลิศมหกิจ | วฟก.1100 | ไวทูร เมธอินรมย์ | สส.106 |
| | | กฤษฎา พชิตโกศล | ส-สถ 1598 | สุรพงศ์ ศิริวิชยกุล | วย. 1209 | สุวิชญาณ์ เมธอินรมย์ | วฟก.1093 | งานอนุรักษ์พลังงาน | |
| รองผู้จัดการโครงการ | | ธานินทร์ แสงสร้อย | ส-สถ 2747 | โชคชัย จัดจะจร | สย.4522 | วิศวกรงานระบบสื่อสาร | | สรัญญา วัดนบัณฑิตสกุล | สก.3173 |
| ฉัตรชัย ธีระวงษ์ไพโรจน์ | ว-สถ 556 | วรชาติ นิลสำราญจิต | ส-สถ 3209 | ดร.ปิยะวัฒร ชัยเสรี | สย.7227 | วิเศรษฐ์ อังสุรัตนโกมล | วฟก.1129 | วิศวกรงานระบบความปลอดภัยและป้องกันอัคคีภัย | |
| จักรพงษ์ มณีบันดี | ว-สถ. 13 | สุภัคชิกิจ อัศวเมฆี | ส-สถ 3366 | นพดล จิวงาม | สย.9021 | วิศวกรงานระบบเครื่องกล | | อรรณพ กิ่งชาจี | วก.900 |
| เลิศฤทธิ์ นิธิไชโย | ว-ภส. 18 | สุภฤกษ์ บรพงษ์ | ภ-สถ 15242 | ภูมิสถาปนิก | | สมจินต์ ติสวัสดิ์ | วก.941 | ผู้ตรวจสอบงานโครงสร้าง | |
| ชนินทร พุตอำพร | วย. 1935 | รักพิณา นวมไพโรจน์ | ภ-สถ 19909 | เลิศฤทธิ์ นิธิไชโย | ว-ภส. 18 | งานถนนและระบบระบายน้ำภายนอกอาคาร | | | |
| เกษา ธีระโกเมน | วก.500,วส.56 | งานตกแต่งภายในและครุภัณฑ์ | | เอกสิทธิ์ อรุณวงศ์ ณ อยุธยา | ส-ภส. 6 | อุดม หงษ์ประธานทร | สย.7267 | ผู้เชี่ยวชาญงานประหยัดพลังงานและอาคารเขียว | |
| | | จักรพงษ์ มณีบันดี | ว-สถ 13 | ภาวินี โพธานุรักษ์ | ส-ภส. 85 | อรรถวุฒิ กองศาสนะ | ภย.22322 | ผศ.ดร.ชนิกานต์ ชิณประยูร | |
| | | สิริกันยา ชุ่มเชยกลิ่น | | พุฒิชัย โรจน์ทวีพิทักษ์ | ภ-ภส. 8 | งานออกแบบแสงสว่าง | | อนุชิต พึ่งกล่อม | |
| | | เกรียงยศ จรญศรีสวัสดิ์ | ภ-สถ 1465 | ธนเศวร แพร์ลันติลก | ภ-ภส. 580 | ดร. วรรณภา พิมพ์วิชะกุล | ภสอ. 2956 | ธานินทร์ แสงสร้อย | ส-สถ 2747 |

ชื่อโครงการ :

# โครงการพัฒนาพื้นที่ส่วนขยาย

**ศูนย์ราชการเฉลิมพระเกียรติ ๘๐ พรรษา ๕ ธันวาคม ๒๕๕๐ พื้นที่โซน C ศูนย์ราชการโซน C อาคารทิศตะวันตก (W)**

REVISION

| NO. | DATE | DESCRIPTION | BY |
|---|---|---|---|
| 0 | 01/04/64 | FOR BIDDING | GCDT |

ชื่อแบบ :

**แบบขยายหลังคา CANOPY 2 หน้า 2**

| | |
|---|---|
| เขียนโดย : Author | |
| ตรวจสอบโดย : Checker | วันที่ : 01/04/64 |
| อนุมัติโดย : Approver | มาตราส่วน : 1 : 50 |

เลขที่แบบ :

GCC-C-W-AR-12-0011

SIZE : A1 - 84.1 x 59.4 mm.

ALL PRINTS SPECIFICATION AND THEIR COPY RIGHT ARE THE PROPERTIES OF GOVERNMENT CENTER DESIGN TEAM AND MUST NOT BE COPIED OR REPRODUCED WITHOUT WRITTEN PERMISSION FROM GOVERNMENT CENTER DESIGN TEAM

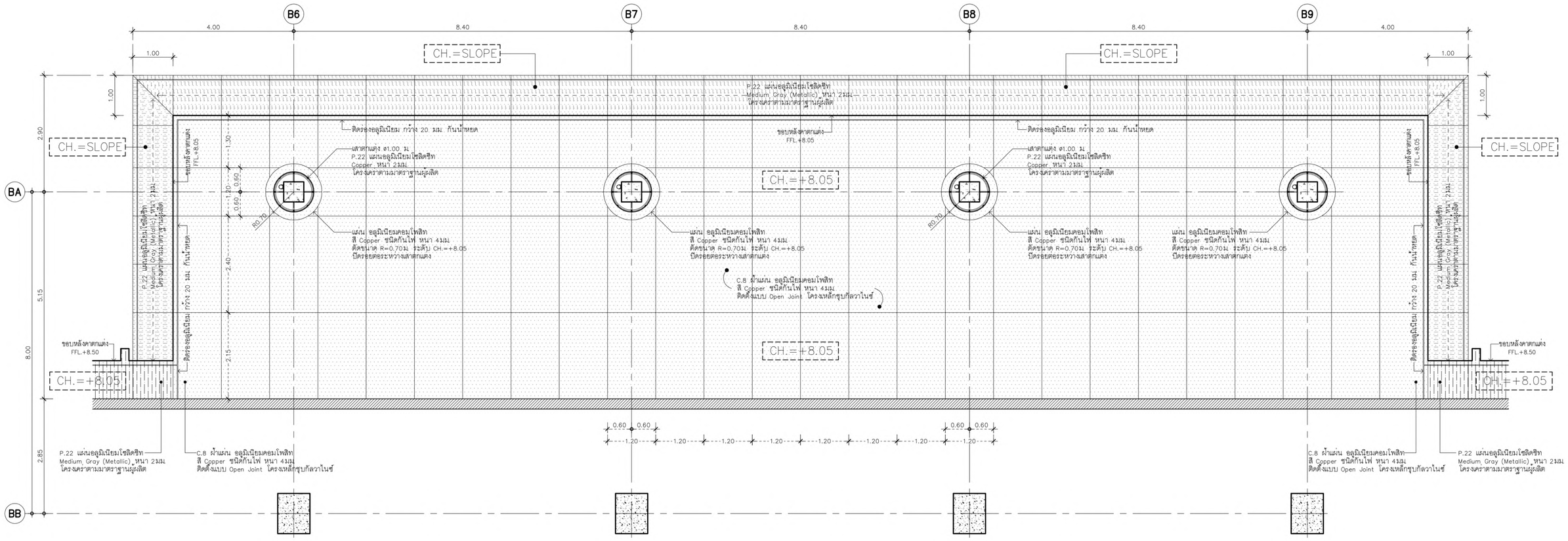


# แปลนฝ้าเพดานหลังคา CANOPY 2

มาตราส่วน 1:50 ระดับพื้นชั้นที่ 3

| เจ้าของโครงการ | ที่ปรึกษาบริหารโครงการ | ผู้ออกแบบ |
|---|---|---|
| บริษัท ธนารักษ์พัฒนาสินทรัพย์ จำกัด 120 อาคารธนพิพัฒน์ ศูนย์ราชการเฉลิมพระเกียรติ ๘๐ พรรษา ๕ ธันวาคม ๒๕๕๐ ถนนแจ้งวัฒนะ แขวงทุ่งสองห้อง เขตหลักสี่ กรุงเทพมหานคร 10210 | TEAM GROUP<br>บริษัท ทีม คอนซัลติ้งแอนด์เอนจิเนียริ่งแอนด์แมนเนจเมนท์ จำกัด (มหาชน)<br>บริษัท เอทีที คอนซัลแตนท์ จำกัด<br>บริษัท ทีม เอสดีว จำกัด<br>เลขที่ 151 ถนนบวรจันทร์ แขวง บวรจันทร์ เขตบึงกุ่ม กรุงเทพฯ 10230<br>TEL. 0-2509-9000 FAX.0-29509-9090 | GCDT<br>GOVERNMENT CENTER DESIGN TEAM<br>เลขที่ 4 ซอยรัชดาภิเษก 64 ถนนรัชดาภิเษก แขวง วงศ์สว่าง เขตบางซื่อ กรุงเทพฯ 10800<br>TEL. 0-2922-3435 FAX. 0-2922-3433 |

| ผู้จัดการโครงการ | | | สถาปนิก | | | วิศวกรโครงสร้าง | | | วิศวกรงานระบบไฟฟ้า | | | วิศวกรงานระบบสุขาภิบาล | | |
|---|---|---|---|---|---|---|---|---|---|---|---|---|---|---|
| ธีรยุทธ์ หงษ์สวัสดิ์ | | ว-สถ 491 | จัตรชัย ธีระวงษ์ไพโรจน์ | | ว-สถ 556 | น.อ. ชาญชัย จันทรรัตน์ | | ชย.1108 | เจริญชัย เลิศมกิจ | | วฟก.1100 | โวทุร เมธมโนรมย์ | | สส.106 |
| | | | กฤษฎา พนิตโกศล | | ส-สถ 1598 | สุรพงศ์ ศิริวิชกุล | | วย. 1209 | สุวิชญาณ์ เมธมโนรมย์ | | วฟก.1093 | งานอนุรักษ์พลังงาน | | |
| | | | ธานินทร์ แสงสร้อย | | ส-สถ 2747 | โชคชัย จัตชรจร | | สย.4522 | วิศวกรงานระบบสื่อสาร | | | สรัญญา รัตนบัณฑิตสกุล | | สก.3173 |
| รองผู้จัดการโครงการ | | | วรชาติ นิตสำราญจิต | | ส-สถ 3209 | ดร.ปิยะวัชร ชัยเสรี | | สย.7227 | วิเศรษฐ์ อังสุรัตนไกมล | | วฟก.1129 | วิศวกรงานระบบความปลอดภัยและป้องกันอัคคีภัย | | |
| จัตรพงษ์ มณีปันสี | | ว-สน. 13 | สุภัคกิจ อัศวเมธี | | ส-สถ 3366 | นพดล วิงวาม | | สย.9021 | วิศวกรงานระบบเครื่องกล | | | อรรนพ กิ่งชจี | | วก.900 |
| เลิศฤทธิ์ นิติไชโย | | ว-ภส. 18 | ศุภฤกษ์ นรพงษ์ | | ภ-สถ 15242 | ภูมิสถาปนิก | | | สมจินต์ ติสวัสดิ์ | | วก.941 | ผู้ตรวจสอบงานโครงสร้าง | | |
| ชนินทร พุดอำพร | | วย. 1935 | รักพิณา นวมไพโรจน์ | | ภ-สถ 19909 | เลิศฤทธิ์ นิติไชโย | | ว-ภส. 18 | งานถนนและระบบระบายน้ำภายนอกอาคาร | | | | | |
| เกชา ธีระโกเมน | | วก.500,วส.56 | งานตกแต่งภายในและครุภัณฑ์ | | | เอกสิทธิ์ อรุณวงศ์ ณ อยุธยา | | ส-ภส. 6 | อุดม หงษ์ประธานพร | | สย.7267 | ผู้เชี่ยวชาญงานประหยัดพลังงานและอาคารเขียว | | |
| | | | จักรพงษ์ มณีปันสี | | ว-สน 13 | ภาวิณี โพธานุรักษ์ | | ส-ภส. 85 | อรรถวุฒิ กองสวัสนะ | | ภย.22322 | ผศ.ดร.ชนิภานต์ ชิ้มประยูร | | |
| | | | ศิริกันยา ชุ่มเขยกลิ่น | | | พุฒิชัย โรจน์ทวีทักษ์ | | ภ-ภส. 8 | งานออกแบบแสงสว่าง | | | อนุชิต พึ่งกล่อม | | |
| | | | เกรียงยศ จรูญศรีสวัสดิ์ | | ภ-สน 1465 | ยเนศวร แพร์ตนติลก | | ภ-ภส. 580 | ดร. วรรณภา พิมพ์วิชะกุล | | ภสถ. 2956 | ธานินทร์ แสงสร้อย | | ส-สถ 2747 |

ชื่อโครงการ :

# โครงการพัฒนาพื้นที่ส่วนขยาย

**ศูนย์ราชการเฉลิมพระเกียรติ ๘๐ พรรษา ๕ ธันวาคม ๒๕๕๐ พื้นที่โซน C ศูนย์ราชการโซน C อาคารทิศตะวันตก (W)**

REVISION

| NO. | DATE | DESCRIPTION | BY |
|---|---|---|---|
| 0 | 01/04/64 | FOR BIDDING | GCDT |

ชื่อแบบ :

**แบบขยายหลังคา CANOPY 2 หน้า 3**

| | |
|---|---|
| เขียนโดย : Author | |
| ตรวจสอบโดย : Checker | วันที่ : 01/04/64 |
| อนุมัติโดย : Approver | มาตราส่วน : 1 : 50 |
| เลขที่แบบ : GCC-C-W-AR-12-0012 | |

SIZE: A1 = 841 x 594 mm.

ALL PRINTS SPECIFICATION AND THEIR COPY RIGHT ARE THE PROPERTIES OF GOVERNMENT CENTER DESIGN TEAM AND MUST NOT BE COPIED OR REPRODUCED WITHOUT WRITTEN PERMISSION FROM GOVERNMENT CENTER DESIGN TEAM

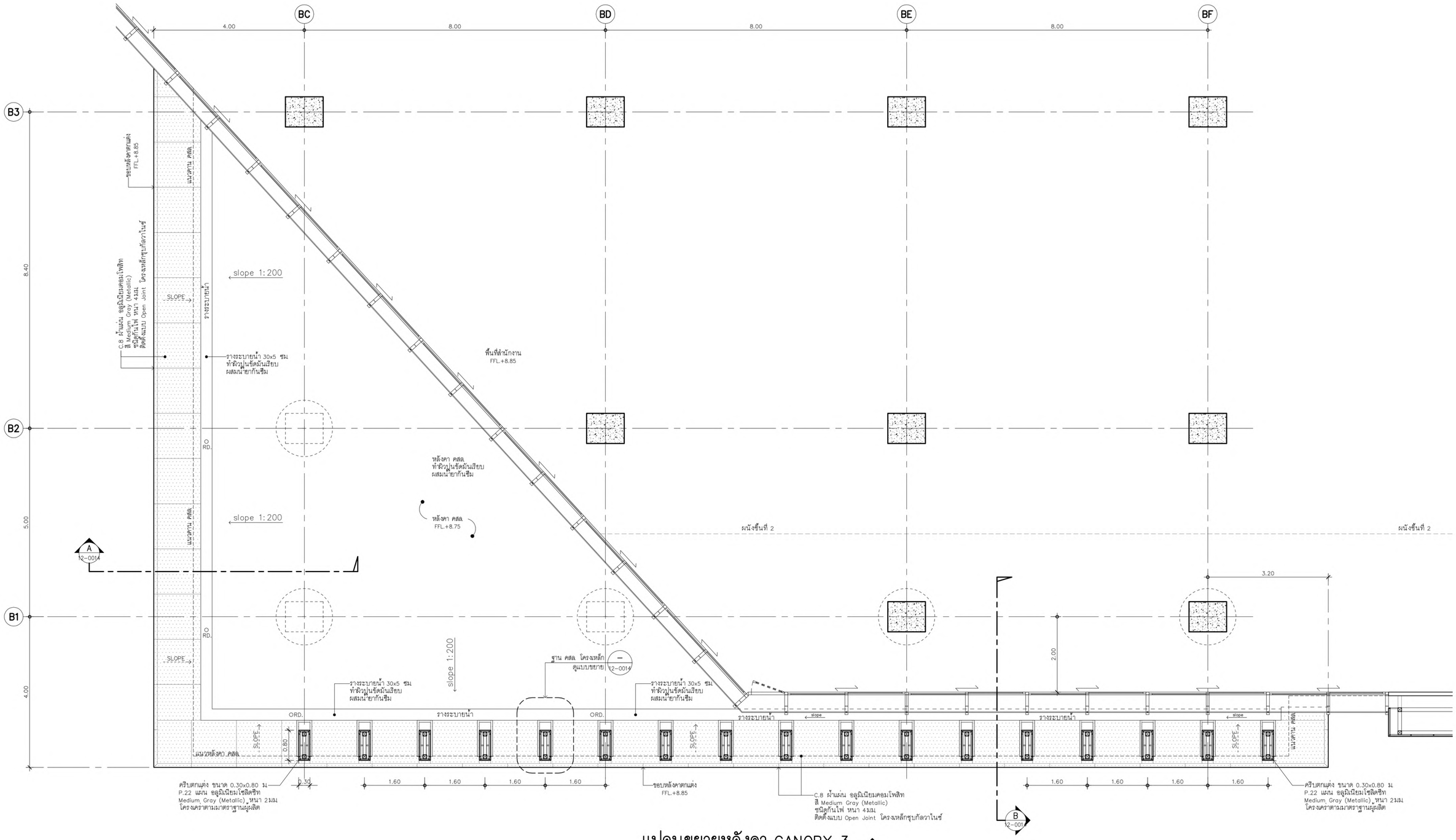


# แปลนขยายหลังคา CANOPY 3

มาตราส่วน 1:50 — จะต้บพื้นชั้นที่ 3 (2)

| เจ้าของโครงการ | ที่ปรึกษาบริหารโครงการ | ผู้ออกแบบ |
|---|---|---|
| บริษัท ธนารักษ์พัฒนาสินทรัพย์ จำกัด 120 อาคารธนพิพัฒน์ ศูนย์ราชการเฉลิมพระเกียรติ ๘๐ พรรษา ๕ ธันวาคม ๒๕๕๐ ถนนแจ้งวัฒนะ แขวงทุ่งสองห้อง เขตหลักสี่ กรุงเทพมหานคร 10210 | บริษัท ทีม คอนซัลติ้งเอนจิเนียริงแอนด์แมเนจเมนท์ จำกัด (มหาชน) บริษัท เอทีที คอนซัลแตนท์ จำกัด บริษัท ทีม เอสดีว จำกัด<br>เลขที่ 151 ถนนบวงจันทร์ แขวง บวงจันทร์ เขตป้อมปราบ กรุงเทพฯ 10230<br>TEL. 0-2509-9000 FAX.0-29509-9090 | GCDT GOVERNMENT CENTER DESIGN TEAM<br>เลขที่ 4 ซอยรัชดาภิเษก 64 ถนนรัชดาภิเษก แขวง วงศ์สว่าง เขตบางซื่อ กรุงเทพฯ 10800<br>TEL. 0-2922-3435 FAX. 0-2922-3433 |

| ผู้จัดการโครงการ | | | สถาปนิก | | | วิศวกรโครงสร้าง | | | วิศวกรงานระบบไฟฟ้า | | | วิศวกรงานระบบสุขาภิบาล | | |
|---|---|---|---|---|---|---|---|---|---|---|---|---|---|---|
| ธีรยุทธ์ หงษ์สวัสดิ์ | | ว-สถ 491 | ณัฐธชัย ธีระวงษ์ไพโรจน์ | | ว-สถ 556 | น.อ. ชาญชัย จันทรรัตน์ | | วย.1108 | เจริญชัย เลิศมหกิจ | | วฟก.1100 | โวทุร เมธปิโนรมย์ | | สส.106 |
| | | | กฤษฎา พนิตโกศล | | ส-สถ 1598 | สุรพงศ์ สิริวิชยกุล | | วย. 1209 | สุวิชญาณ์ เมธปิโนรมย์ | | วฟก.1093 | งานอนุรักษ์พลังงาน | | |
| รองผู้จัดการโครงการ | | | ธานินทร์ แสงสร้อย | | ส-สถ 2747 | โชคชัย ชัดชจร | | สย.4522 | วิศวกรงานระบบสื่อสาร | | | สรัญญา รัตนบัณฑิตสกุล | | สก.3173 |
| ณัฐธชัย ธีระวงษ์ไพโรจน์ | | ว-สถ 556 | วรชาติ นิลสำราญจิต | | ส-สถ 3209 | ดร.ปิยะวัฒร ชัยเสรี | | สย.7227 | วิเศรษฐ์ อังสุรัตนโกมล | | วฟก.1129 | วิศวกรงานระบบความปลอดภัยและป้องกันอัคคีภัย | | |
| จักรพงษ์ มณีปันดี | | ว-สน. 13 | สุภัคกิจ อัศวเมฬี | | ส-สถ 3366 | นพดล จึงวาม | | สย.9021 | วิศวกรงานระบบเครื่องกล | | | อรรณพ กิ่งชจี | | วก.900 |
| เลิศฤทธิ์ นิติไชโย | | ว-ภส. 18 | ศุภฤกษ์ นรพงษ์ | | ภ-สถ 15242 | ภูมิสถาปนิก | | | สมจินต์ ติสวัสดิ์ | | วก.941 | ผู้ตรวจสอบงานโครงสร้าง | | |
| ชนินทร พุฒอำพร | | วย. 1935 | จักพิณา นวมไพโรจน์ | | ภ-สถ 19909 | เลิศฤทธิ์ นิติไชโย | | ว-ภส. 18 | งานถนนและระบบระบายน้ำภายนอกอาคาร | | | | | |
| เกษา ธีระโกเมน | | วก.500,วส.56 | งานตกแต่งภายในและครุภัณฑ์ | | | เอกสิทธิ์ อรุณวงศ์ ณ อยุธยา | | ส-ภส. 6 | จุตม ทงษ์ประธานทร | | สย.7267 | ผู้เชี่ยวชาญงานประหยัดพลังงานและอาคารเขียว | | |
| | | | จักรพงษ์ มณีปันดี | | ว-สน 13 | ภาวินี โพธานุรักษ์ | | ส-ภส. 85 | อรรถวุฒิ กองศวสนะ | | ภย.22322 | ผศ.ดร.ชนิกานต์ ชิมประยูร | | |
| | | | ศิริกันยา ชุ่มเชยกลิ่น | | | พุฒิชัย ไรจน์ทวีพิทักษ์ | | ภ-ภส. 8 | งานออกแบบแสงสว่าง | | | อนุชิต พึ่งกล่อม | | |
| | | | เกรียงยศ จรูญศรีสวัสดิ์ | | ภ-สน 1465 | ธเนศวร แพร้ตนติผล | | ภ-ภส. 580 | ดร. วรรณภา พิมพ์วิชิระกุล | | ภสถ. 2956 | ธานินทร์ แสงสร้อย | | ส-สถ 2747 |

| REVISION | | | |
|---|---|---|---|
| NO. | DATE | DESCRIPTION | BY |
| 0 | 01/04/64 | FOR BIDDING | GCDT |

ชื่อโครงการ :

# โครงการพัฒนาพื้นที่ส่วนขยาย

**ศูนย์ราชการเฉลิมพระเกียรติ ๘๐ พรรษา ๕ ธันวาคม ๒๕๕๐ พื้นที่โซน C ศูนย์ราชการโซน C อาคารทิศตะวันตก (W)**

ชื่อแบบ :

## แบบขยายหลังคา CANOPY 3 หน้า 1

| | |
|---|---|
| เขียนโดย : Author | |
| ตรวจสอบโดย : Checker | วันที่ : 01/04/64 |
| อนุมัติโดย : Approver | มาตราส่วน : 1 : 50 |

เลขที่แบบ : GCC-C-W-AR-12-0013

SIZE: A1 - 84 x 594 mm.

ALL PRINTS SPECIFICATION AND THEIR COPY RIGHT ARE THE PROPERTIES OF GOVERNMENT CENTER DESIGN TEAM AND MUST NOT BE COPIED OR REPRODUCED WITHOUT WRITTEN PERMISSION FROM GOVERNMENT CENTER DESIGN TEAM

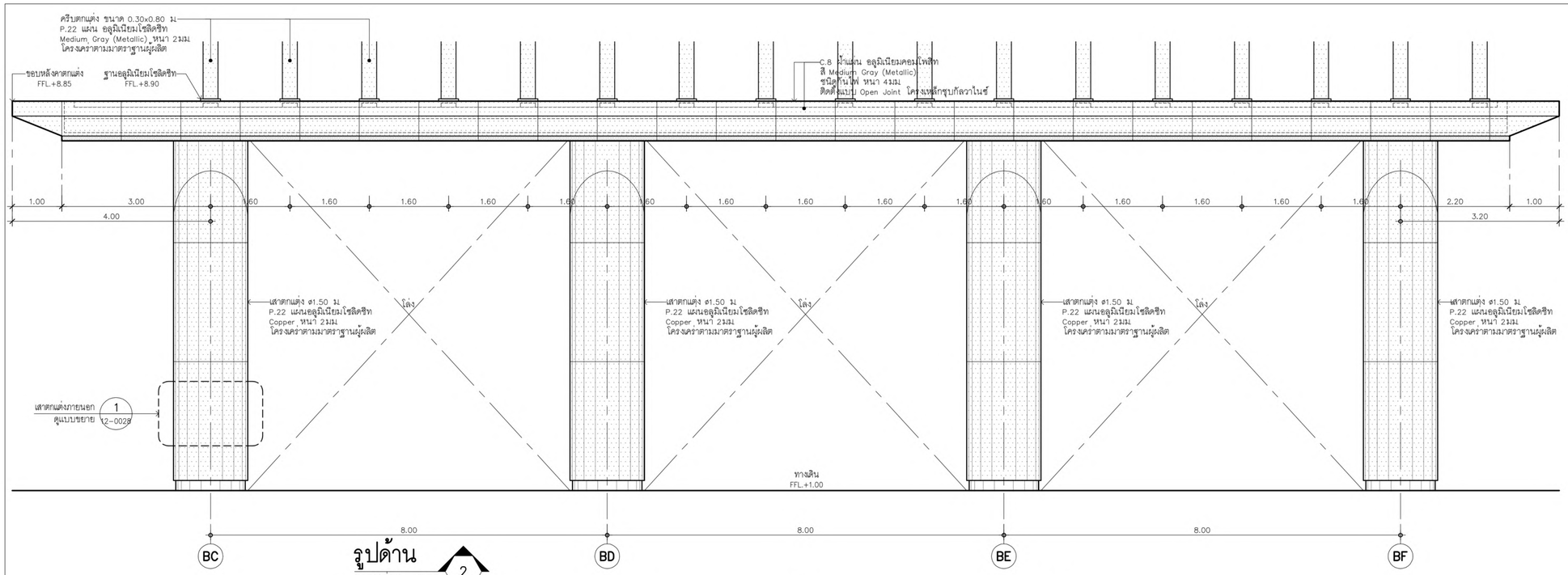


## รูปด้าน 2

มาตราส่วน 1:50

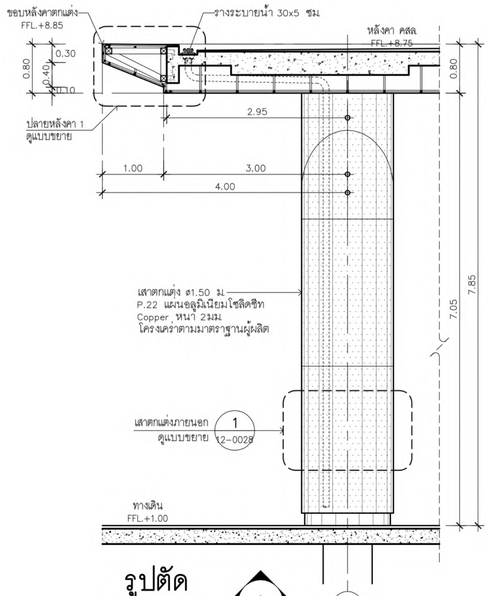


## รูปตัด A

มาตราส่วน 1:50

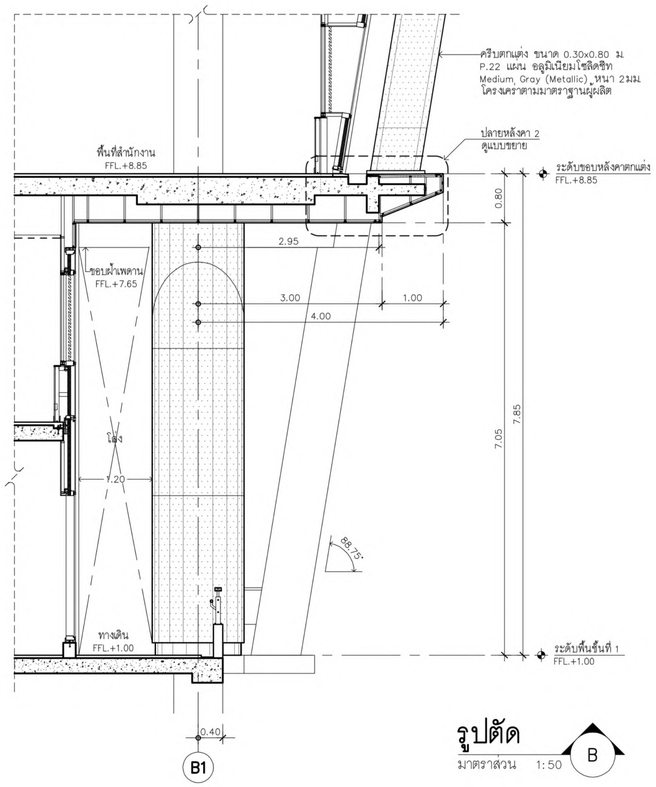


## รูปตัด B

มาตราส่วน 1:50

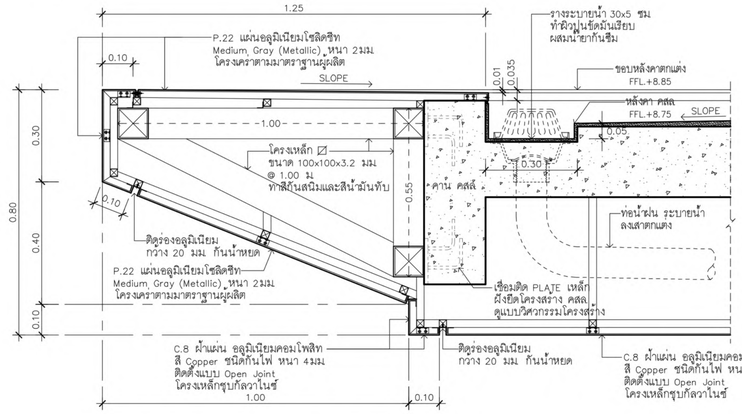


## แบบขยายปลายหลังคา 1

มาตราส่วน 1:10

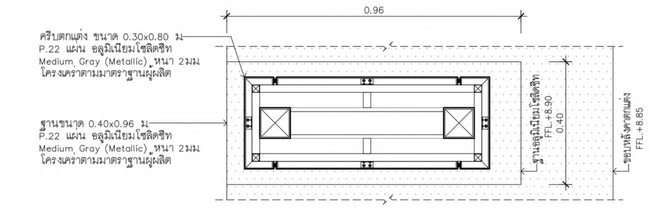


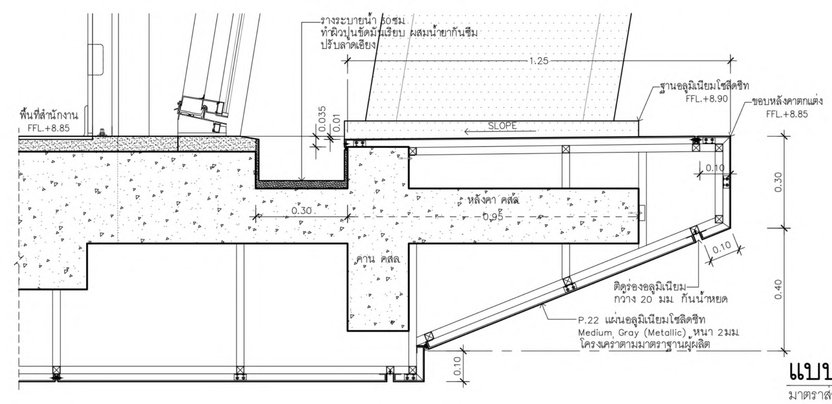


## แบบขยายปลายหลังคา 2

มาตราส่วน 1:10

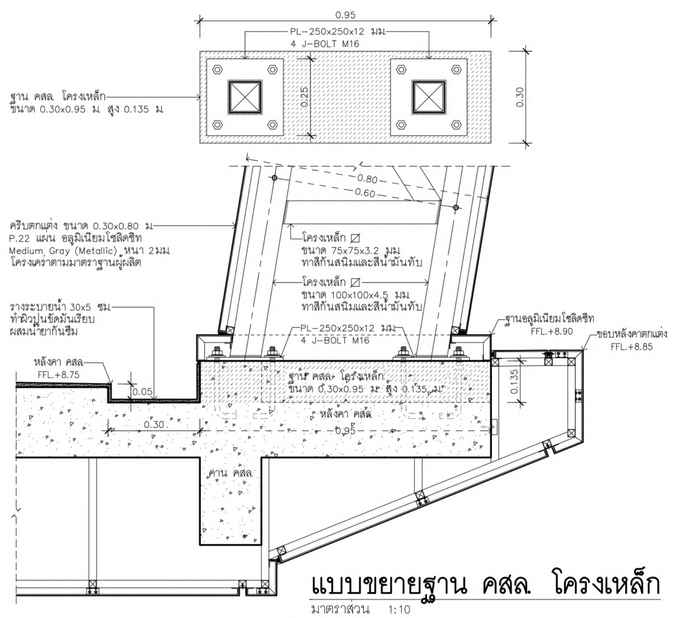


## แบบขยายฐาน คสล. โครงเหล็ก

มาตราส่วน 1:10

| เจ้าของโครงการ | ที่ปรึกษาบริหารโครงการ | ผู้ออกแบบ |
|---|---|---|
| บริษัท ธนารักษ์พัฒนาสินทรัพย์ จำกัด 120 อาคารธนพิพัฒน์ ศูนย์ราชการเฉลิมพระเกียรติ ๘๐ พรรษา ๕ ธันวาคม ๒๕๕๐ ถนนแจ้งวัฒนะ แขวงทุ่งสองห้อง เขตหลักสี่ กรุงเทพมหานคร 10210 | TEAM GROUP<br>บริษัท ทีม คอนซัลติ้งแอนจิเนียริ่งแอนด์แมนเนจเมนท์ จำกัด (มหาชน)<br>บริษัท เอทีที คอนซัลแตนท์ จำกัด<br>บริษัท ทีม เอสดีว จำกัด<br>เลขที่ 151 ถนนบวงจันทร์<br>แขวง บวงจันทร์ เขตป้อมปราบ กรุงเทพฯ 10230<br>TEL. 0-2509-9000 FAX.0-29509-9090 | GCDT<br>GOVERNMENT CENTER DESIGN TEAM<br>เลขที่ 4 ซอยรัชดาภิเษก 64 ถนนรัชดาภิเษก<br>แขวง วงศ์สว่าง เขตบางซื่อ กรุงเทพฯ 10800<br>TEL. 0-2922-3435 FAX. 0-2922-3433 |

| ผู้จัดการโครงการ | | |
|---|---|---|
| ธีรยุทธ์ หงษ์สวัสดิ์ | | ว-สถ 491 |
| รองผู้จัดการโครงการ | | |
| ณัตรชัย ธีระวงษไพโรจน์ | | ว-สถ 556 |
| จักรพงษ์ มณีปันดี | | ว-สน. 13 |
| เลิศฤทธิ์ นิธิไชโย | | ว-ภส. 18 |
| ชนินทร พุตอำพร | | วย. 1935 |
| เกชา ธีระโกเมน | | วก.500.วส.56 |

| สถาปนิก | |
|---|---|
| ณัตรชัย ธีระวงษไพโรจน์ | ว-สถ 556 |
| กฤษฎา พนิตโกศล | ส-สถ 1598 |
| ธานินทร์ แสงสร้อย | ส-สถ 2747 |
| วรชาติ นิตสำราญจิต | ส-สถ 3209 |
| สุภัคชิโร จิตวเมฬี | ส-สถ 3366 |
| ศุภฤกษ์ บรรพงษ์ | ภ-สถ 15242 |
| รักษิณา บานไพโรจน์ | ภ-สถ 19909 |
| งานตกแต่งภายในและครุภัณฑ์ | |
| จักรพงษ์ มณีปันดี | ว-สน 13 |
| ศิริกันยา ชุ่มเชยกลิ่น | |
| เกรียงยศ จรูญศรีสวัสดิ์ | ภ-สน 1465 |

| วิศวกรโครงสร้าง | |
|---|---|
| น.อ. ชาญชัย จันทรรัตน์ | วย.1108 |
| สุรพงศ์ สิริวิชยกุล | วย. 1209 |
| โชคชัย จิตชจร | ส.ย.4522 |
| ดร.ปิยะวัฒ ชัยเมธี | ส.ย.7227 |
| นพดล วิงวาม | ส.ย.9021 |
| ภูมิสถาปนิก | |
| เลิศฤทธิ์ นิธิไชโย | ว-ภส. 18 |
| เอกสิทธิ์ อรุณวงศ์ ณ อยุธยา | ส-ภส. 6 |
| ภาวินี โพธานุรักษ์ | ส-ภส. 85 |
| พุฒิชัย โจนาภัทรักษ์ | ภ-ภส. 8 |
| ยเนศวร แพร์ตนติลก | ภ-ภส. 580 |

| วิศวกรงานระบบไฟฟ้า | |
|---|---|
| เจริญชัย เลิศมทกิจ | วฟก.1100 |
| สุวิชญาณ์ เมธนโรมรย์ | วฟก.1093 |
| วิศวกรงานระบบสื่อสาร | |
| วิเศรษฐ์ ยิ่งสวัสดิโกมล | วฟก.1129 |
| วิศวกรงานระบบเครื่องกล | |
| สมจินต์ ติสวัสดิ์ | วก.941 |
| งานถนนและระบบระบายน้ำภายนอกอาคาร | |
| จุลม หงษ์ประธานทร | สก.7267 |
| อรรถวุฒิ กองศวสนะ | ภส.23322 |
| งานออกแบบแสงสว่าง | |
| ดร. วรรณภา พิมพ์วิริยะกุล | ภสถ. 2956 |

| วิศวกรงานระบบสุขาภิบาล | |
|---|---|
| ไวทูร เมธนโรมรย์ | สส.106 |
| งานอนุรักษ์พลังงาน | |
| สรัญญา รัตนบัณฑิตสกุล | สก.3173 |
| วิศวกรงานระบบความปลอดภัยและป้องกันอัคคีภัย | |
| อรรณพ กิจชจี | วก.900 |
| ผู้ควรทดสอบงานโครงสร้าง | |
| ผู้เชี่ยวชาญงานประหยัดพลังงานและอาคารเขียว | |
| ผศ.ดร. ชนิกานต์ ชิมประยูร | |
| อนุชิต พึ่งกล่อม | |
| ธานินทร์ แสงสร้อย | ส-สถ 2747 |

ชื่อโครงการ :

# โครงการพัฒนาพื้นที่ส่วนขยาย

**ศูนย์ราชการเฉลิมพระเกียรติ ๘๐ พรรษา ๕ ธันวาคม ๒๕๕๐ พื้นที่โซน C ศูนย์ราชการโซน C อาคารทิศตะวันตก (W)**

REVISION

| NO. | DATE | DESCRIPTION | BY |
|---|---|---|---|
| 0 | 01/04/64 | FOR BIDDING | GCDT |

ชื่อแบบ :

**แบบขยายหลังคา CANOPY 3 หน้า 2**

| | |
|---|---|
| เขียนโดย : Author | |
| ตรวจสอบโดย : Checker | วันที่ : 01/04/64 |
| อนุมัติโดย : Approver | มาตราส่วน : 1 : 50 |

เลขที่แบบ :

GCC-C-W-AR-12-0014

SIZE: A1 = 84 1 x 594 mm.

ALL PRINTS SPECIFICATION AND THEIR COPY RIGHT ARE THE PROPERTIES OF GOVERNMENT CENTER DESIGN TEAM AND MUST NOT BE COPIED OR REPRODUCED WITHOUT WRITTEN PERMISSION FROM GOVERNMENT CENTER DESIGN TEAM

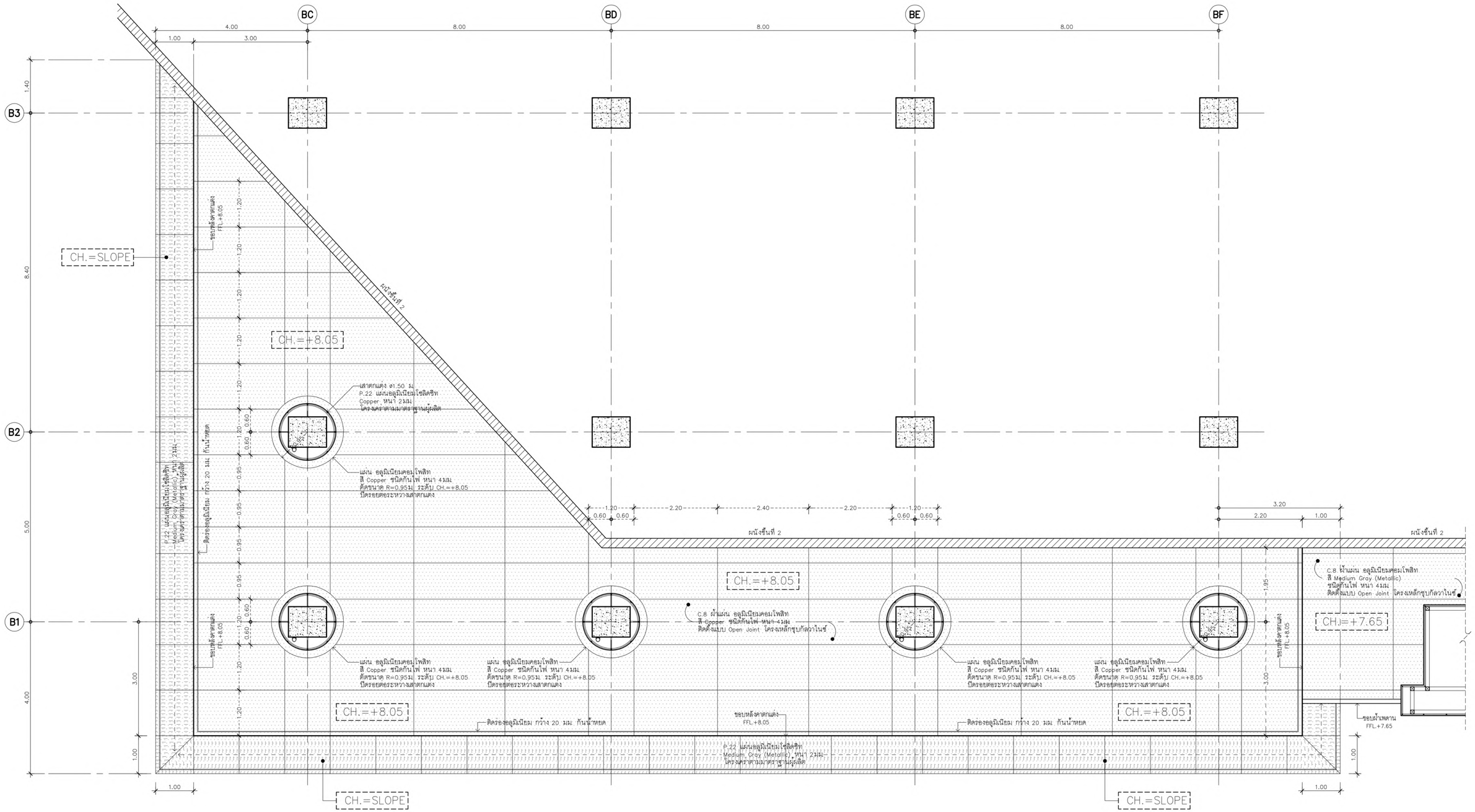


# แปลนฝ้าเพดานหลังคา CANOPY 3

มาตราส่วน 1:50 ระดับพื้นชั้นที่ 3

| เจ้าของโครงการ | ที่ปรึกษาบริหารโครงการ | ผู้ออกแบบ |
|---|---|---|
| บริษัท ธนารักษ์พัฒนาสินทรัพย์ จำกัด 120 อาคารธนพิพัฒน์ ศูนย์ราชการเฉลิมพระเกียรติ ๘๐ พรรษา ๕ ธันวาคม ๒๕๕๐ ถนนแจ้งวัฒนะ แขวงทุ่งสองห้อง เขตหลักสี่ กรุงเทพมหานคร 10210 | TEAM GROUP<br>บริษัท ทีม คอนซัลติ้งอนจินียริ่งแอนด์แมนจเมนท์ จำกัด (มหาชน)<br>บริษัท เอทีที คอนซัลแตนท์ จำกัด<br>บริษัท ทีม เอสดีว จำกัด<br>เลขที่ 151 ถนนบวงจันทร์<br>แขวง บวงจันทร์ เขตปีทุมัน กรุงเทพฯ 10230<br>TEL. 0-2509-9000 FAX.0-29509-9090 | GCDT<br>GOVERNMENT CENTER DESIGN TEAM<br>เลขที่ 4 ซอยรัชดาภิเษก 64 ถนนรัชดาภิเษก แขวง วงศ์สว่าง เขตบางซื่อ กรุงเทพฯ 10800<br>TEL. 0-2922-3435 FAX. 0-2922-3433 |

| ผู้จัดการโครงการ | | | สถาปนิก | | | วิศวกรโครงสร้าง | | | วิศวกรงานระบบไฟฟ้า | | | วิศวกรงานระบบสุขาภิบาล | | |
|---|---|---|---|---|---|---|---|---|---|---|---|---|---|---|
| ธีรยุทธ์ หงส์สวัสดิ์ | | ว-สถ. 491 | ณัฐชัย ธีระวงษ์ไพโรจน์ | | ว-สถ. 556 | น.อ. ชาญชัย จันทรรัตน์ | | วย.1108 | เจริญชัย เลิศมนกิจ | | วฟท.1100 | ไวทูร เมธมโนรมย์ | | สส.106 |
| | | | กฤษฎา หนิตโกศล | | ส-สถ. 1598 | สุรพงศ์ ศิริวิชยกุล | | วย. 1209 | สุวิชญาณ์ เมธมโนรมย์ | | วฟท.1093 | งานอนุรักษ์พลังงาน | | |
| รองผู้จัดการโครงการ | | | ธานินทร์ แสงสร้อย | | ส-สถ. 2747 | โชคชัย ชัดชรจร | | สย.4522 | วิศวกรงานระบบสื่อสาร | | | สรัญญา วัดนบัณฑิตสกุล | | สก.3173 |
| นัดรชัย ธีระวงษ์ไพโรจน์ | | ว-สถ. 556 | วรชาติ นิลสำราญจิต | | ส-สถ. 3209 | ดร.ปิยวัชร ชัยเสรี | | สย.7227 | วิเศรษฐ์ อังสุรัตน์โกมล | | วฟท.1129 | วิศวกรงานระบบความปลอดภัยและป้องกันอัคคีภัย | | |
| จักรพงษ์ มณีปันดี | | ว-สน. 13 | สุภัคธ์ภิจ อัศวเมที | | ส-สถ. 3366 | นพดล จิ๋วงาม | | สย.9021 | วิศวกรงานระบบเครื่องกล | | | อรรณพ กิ่งชจี | | วก.900 |
| เลิศฤทธิ์ นิธิไชโย | | ว-ภส. 18 | สุภกฤษ์ บรพงษ์ | | ภ-สถ. 15242 | ภูมิสถาปนิก | | | สมจินต์ ติสวัสดิ์ | | วก.941 | ผู้ตรวจสอบงานโครงสร้าง | | |
| ชนินทร พุดอำพร | | วย. 1935 | รักษิณา นามไพโรจน์ | | ภ-สถ 19909 | เลิศฤทธิ์ นิธิไชโย | | ว-ภส. 18 | งานถนนและระบบระบายน้ำภายนอกอาคาร | | | | | |
| เกษา ธีระโกเมน | | วก.500.วส.56 | งานตกแต่งภายในและครุภัณฑ์ | | | เอกภิชิต อรุณวงศ์ ณ อยุธยา | | ส-ภส. 6 | จุตม หงษ์ประธานพร | | สย.7267 | ผู้เชี่ยวชาญงานประหยัดพลังงานและอาคารเขียว | | |
| | | | จักรพงษ์ มณีปันดี | | ว-สน 13 | ภาวิณี ไพธานรักษ์ | | ส-ภส. 85 | อรรถวุฒิ กองศาสนะ | | ภย.22322 | ผศ.ดร.ชนิกานต์ ยิ่มประยูร | | |
| | | | ศิริกันยา ชุ่มเชยกลิ่น | | | พูณิชัย โรจน์ทวีพิทักษ์ | | ส-ภส. 8 | งานออกแบบแสงสว่าง | | | อนุชิต พึ่งกล่อม | | |
| | | | เกรียงยศ จรูญศรีสวัสดิ์ | | ภ-สน 1465 | ธนเศวร แพรัตนติลก | | ภ-ภส. 580 | ดร. วรรณภา พิมพ์วิริยะกุล | | ภสถ. 2956 | ธานินทร์ แสงสร้อย | | ส-สถ 2747 |

ชื่อโครงการ :

# โครงการพัฒนาพื้นที่ส่วนขยาย

**ศูนย์ราชการเฉลิมพระเกียรติ ๘๐ พรรษา ๕ ธันวาคม ๒๕๕๐ พื้นที่โซน C ศูนย์ราชการโซน C อาคารทิศตะวันตก (W)**

| REVISION | | | |
|---|---|---|---|
| NO. | DATE | DESCRIPTION | BY |
| 0 | 01/04/64 | FOR BIDDING | GCDT |

ชื่อแบบ :

## แบบขยายหลังคา CANOPY 3 หน้า 3

| | |
|---|---|
| เขียนโดย : Author | |
| ตรวจสอบโดย : Checker | วันที่ : 01/04/64 |
| อนุมัติโดย : Approver | มาตราส่วน : 1 : 50 |
| เลขที่แบบ : GCC-C-W-AR-12-0015 | |

SIZE: A1 - 841 x 594 mm.

ALL PRINTS SPECIFICATION AND THEIR COPY RIGHT ARE THE PROPERTIES OF GOVERNMENT CENTER DESIGN TEAM AND MUST NOT BE COPIED OR REPRODUCED WITHOUT WRITTEN PERMISSION FROM GOVERNMENT CENTER DESIGN TEAM

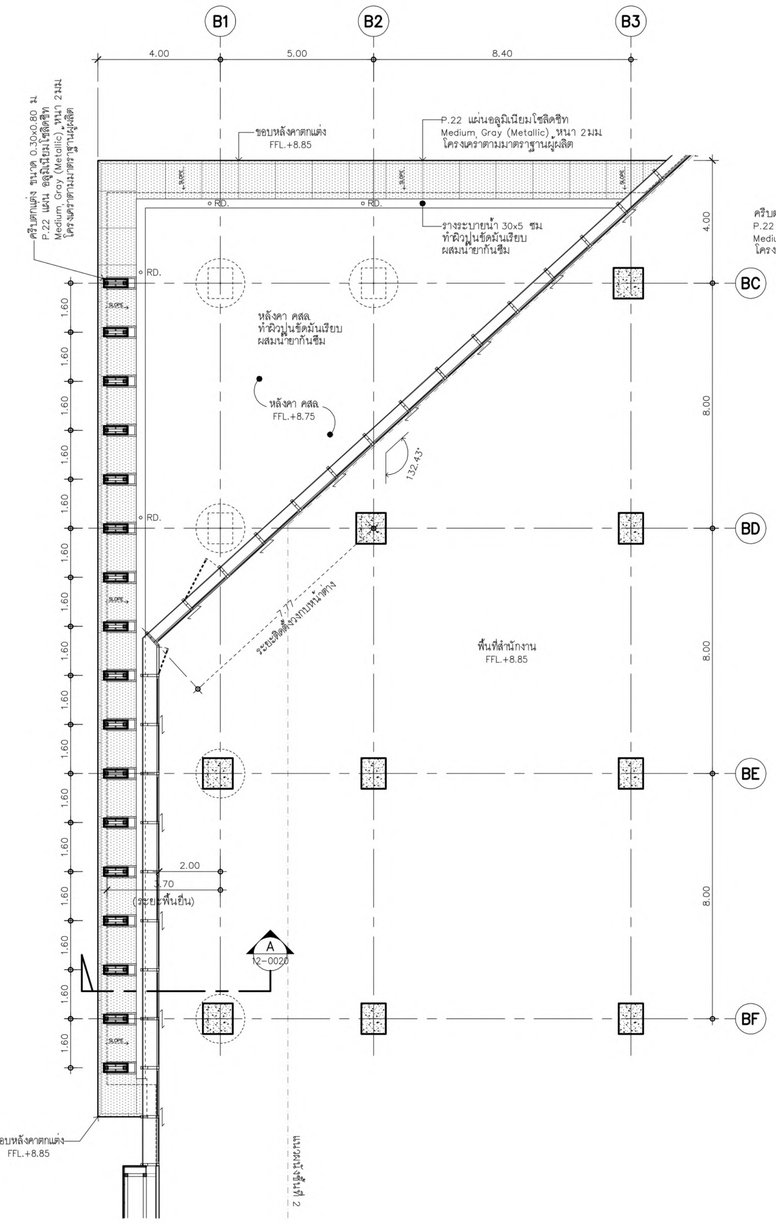


## แปลนขยายครีบตกแต่ง 1

มาตราส่วน 1:100 ชั้นที่ 3

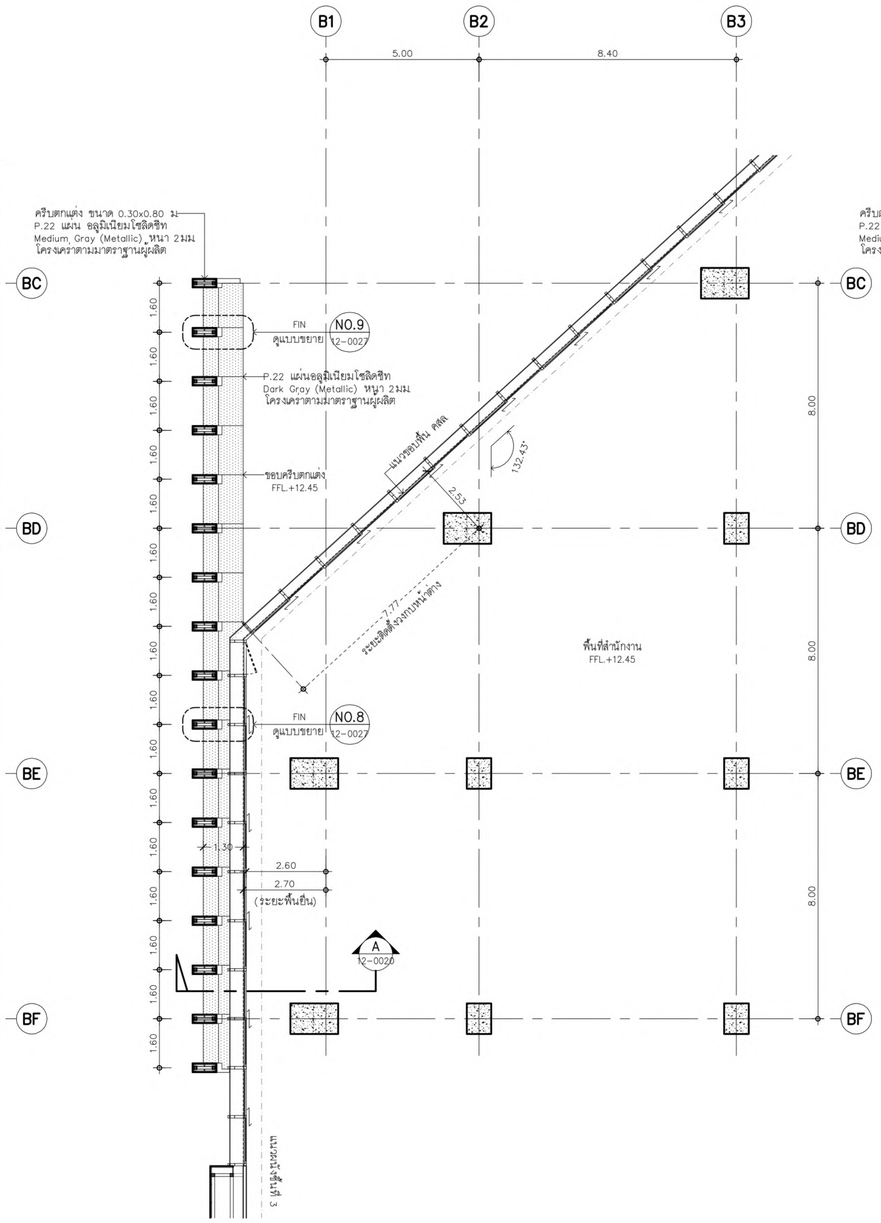


## แปลนขยายครีบตกแต่ง 1

มาตราส่วน 1:100 ชั้นที่ 4

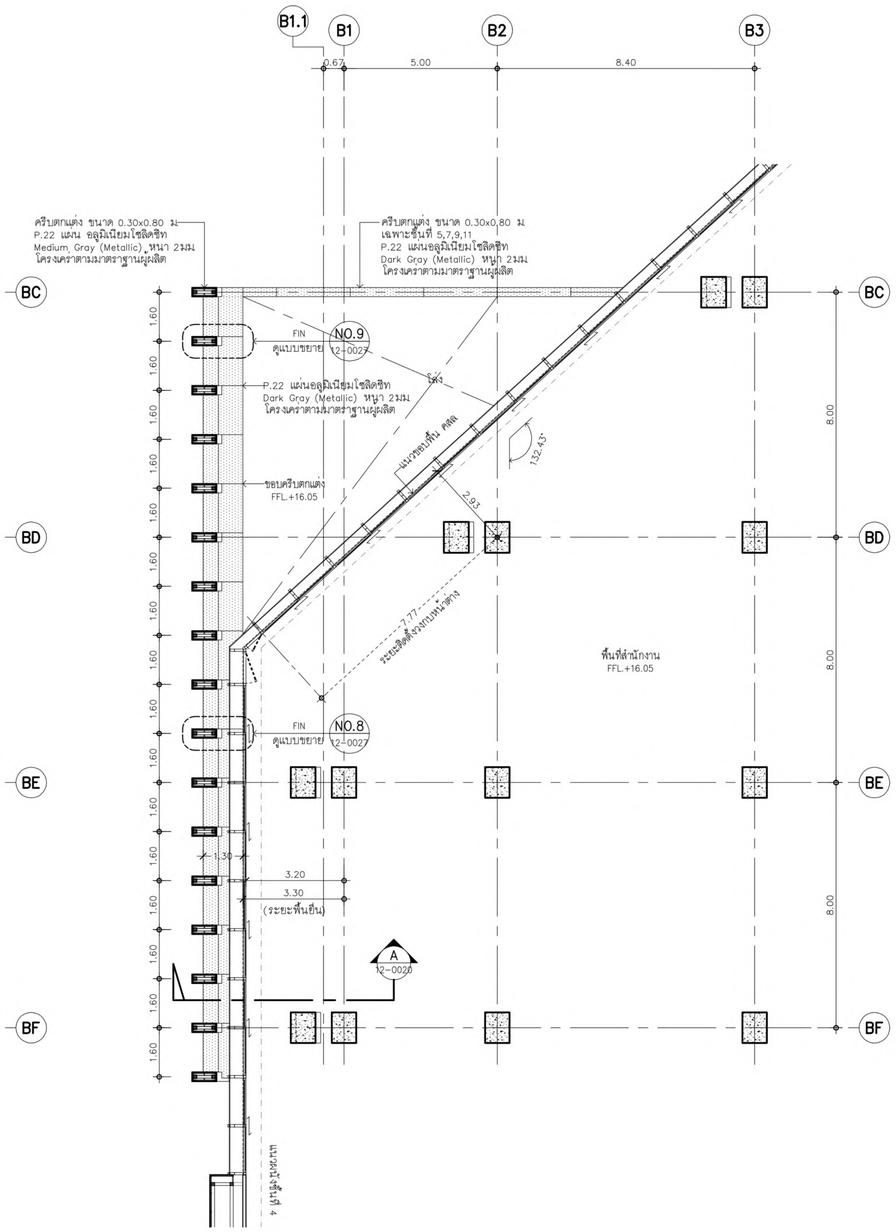


## แปลนขยายครีบตกแต่ง 1

มาตราส่วน 1:100 ชั้นที่ 5

| ผู้จัดการโครงการ | | |
|---|---|---|
| ธีรยุทธ์ หงษ์สวัสดิ์ | | ว-สถ. 491 |
| **รองผู้จัดการโครงการ** | | |
| นัครชัย ธีระวงษ์ไพโรจน์ | | ว-สถ. 556 |
| จักรพงษ์ มณีปันดี | | ว-สน. 13 |
| เลิศฤทธิ์ นิธิไชโย | | ว-ภส. 18 |
| ชนินทร พุดอำพร | | วย. 1935 |
| เกษา ธีระโกเมน | | วก.500.วส.56 |

| สถาปนิก | | |
|---|---|---|
| นัครชัย ธีระวงษ์ไพโรจน์ | | ว-สถ. 556 |
| กฤษฎา พนิตโกศล | | ส-สถ. 1598 |
| ธานินทร์ แสงสร้อย | | ส-สถ. 2747 |
| วรชาติ นิลสำราญจิต | | ส-สถ. 3209 |
| สุภัคชัทิจ ชัศวเมที | | ส-สถ. 3366 |
| ศุภกฤษ์ บรพงษ์ | | ภ-สถ. 15242 |
| รักษิณา นามไพโรจน์ | | ภ-สถ. 19909 |
| งานตกแต่งภายในและครุภัณฑ์ | | |
| จักรพงษ์ มณีปันดี | | ว-สน. 13 |
| ศิริกันยา ชุ่มเชยกลิ่น | | |
| เกรียงยศ จรูญศรีสวัสดิ์ | | ภ-สน. 1465 |

| วิศวกรโครงสร้าง | | |
|---|---|---|
| น.อ. ชาญชัย จันทรรัตน์ | | วย.1108 |
| สุรพงศ์ ศิริวิชยกุล | | วย. 1209 |
| โชคชัย ชัตชจร | | สย.4522 |
| ดร.ปิยวัชร ชัยเสรี | | สย.7227 |
| นพดล จึงงาม | | สย.9021 |
| ภูมิสถาปนิก | | |
| เลิศฤทธิ์ นิธิไชโย | | ว-ภส. 18 |
| เอกสิทธิ์ อรุณวงศ์ ณ อยุธยา | | ส-ภส. 6 |
| ภาวิณี โพธานรักษ์ | | ส-ภส. 85 |
| พูลชัย โรจน์ทวีพักษ์ | | ภ-ภส. 8 |
| ยเนศวร แพรัตนติลก | | ภ-ภส. 580 |

| วิศวกรงานระบบไฟฟ้า | | |
|---|---|---|
| เจริญชัย เลิศมทกิจ | | วฟก.1100 |
| สุวิชญาณ์ เมธุมโนรมย์ | | วฟก.1093 |
| วิศวกรงานระบบสื่อสาร | | |
| วิเศรษฐ์ อังสุรัตน์โกมล | | วฟก.1129 |
| วิศวกรงานระบบเครื่องกล | | |
| สมจินต์ ติสวัสดิ์ | | วก.941 |
| งานถนนและระบบระบายน้ำภายนอกอาคาร | | |
| จุตม หงษ์ประธานพร | | สย.7267 |
| อรรถวุฒิ กองศวสนะ | | ภย.22322 |
| งานออกแบบแสงสว่าง | | |
| ดร. วรรณภา พิมพ์วิริยะกุล | | ภสถ. 2956 |

| วิศวกรงานระบบสุขาภิบาล | | |
|---|---|---|
| ไวทูร เมธมโนรมย์ | | สส. 106 |
| งานอนุรักษ์พลังงาน | | |
| สรัญญา วัฒนบัณฑิตสกุล | | สก.3173 |
| วิศวกรงานระบบความปลอดภัยและป้องกันอัคคีภัย | | |
| อรรณพ กิ่งชจี | | วภ.900 |
| ผู้ตรวจสอบงานโครงสร้าง | | |
| ผู้เชี่ยวชาญงานประหยัดพลังงานและอาคารเขียว | | |
| ผศ.ดร.ชนิภานต์ ยิ้มประยูร | | |
| อนุชิต พึ่งกล่อม | | |
| ธานินทร์ แสงสร้อย | | ส-สถ. 2747 |

ชื่อโครงการ :

# โครงการพัฒนาพื้นที่ส่วนขยาย

**ศูนย์ราชการเฉลิมพระเกียรติ ๘๐ พรรษา ๕ ธันวาคม ๒๕๕๐ พื้นที่โซน C ศูนย์ราชการโซน C อาคารทิศตะวันตก (W)**

ชื่อแบบ :

**แปลนขยาย ครีบตกแต่ง 1 ชั้น 3-5**

| REVISION | | | |
|---|---|---|---|
| NO. | DATE | DESCRIPTION | BY |
| 0 | 01/04/64 | FOR BIDDING | GCDT |

| | |
|---|---|
| เขียนโดย : Author | |
| ตรวจสอบโดย : Checker | วันที่ : 01/04/64 |
| อนุมัติโดย : Approver | มาตราส่วน : 1 : 100 |
| เลขที่แบบ : GCC-C-W-AR-12-0016 | |

เจ้าของโครงการ

บริษัท ธนารักษ์พัฒนาสินทรัพย์ จำกัด 120 อาคารธนพิพัฒน์ ศูนย์ราชการเฉลิมพระเกียรติ ๘๐ พรรษา ๕ ธันวาคม ๒๕๕๐ ถนนแจ้งวัฒนะ แขวงทุ่งสองห้อง เขตหลักสี่ กรุงเทพมหานคร 10210

ที่ปรึกษาบริหารโครงการ

TEAM GROUP

บริษัท ทีม คอนซัลติ้งแอนด์เอนจิเนียริ่งแอนด์แมนจเมนท์ จำกัด (มหาชน)
บริษัท เอทีที คอนซัลแตนท์ จำกัด
บริษัท ทีม เอสดีว จำกัด

เลขที่ 151 ถนนบวงจันทร์
แขวง บวงจันทร์ เขตปีกุ่ม กรุงเทพฯ 10230
TEL. 0-2509-9000 FAX.0-29509-9090

ผู้ออกแบบ

GCDT
GOVERNMENT CENTER DESIGN TEAM

เลขที่ 4 ซอยรัชดาภิเษก 64 ถนนรัชดาภิเษก
แขวง วงศ์สว่าง เขตบางซื่อ กรุงเทพฯ 10800
TEL. 0-2922-3435 FAX. 0-2922-3433

SIZE: A1 - 841 x 594 mm.

ALL PRINTS SPECIFICATION AND THEIR COPY RIGHT ARE THE PROPERTIES OF GOVERNMENT CENTER DESIGN TEAM AND MUST NOT BE COPIED OR REPRODUCED WITHOUT WRITTEN PERMISSION FROM GOVERNMENT CENTER DESIGN TEAM

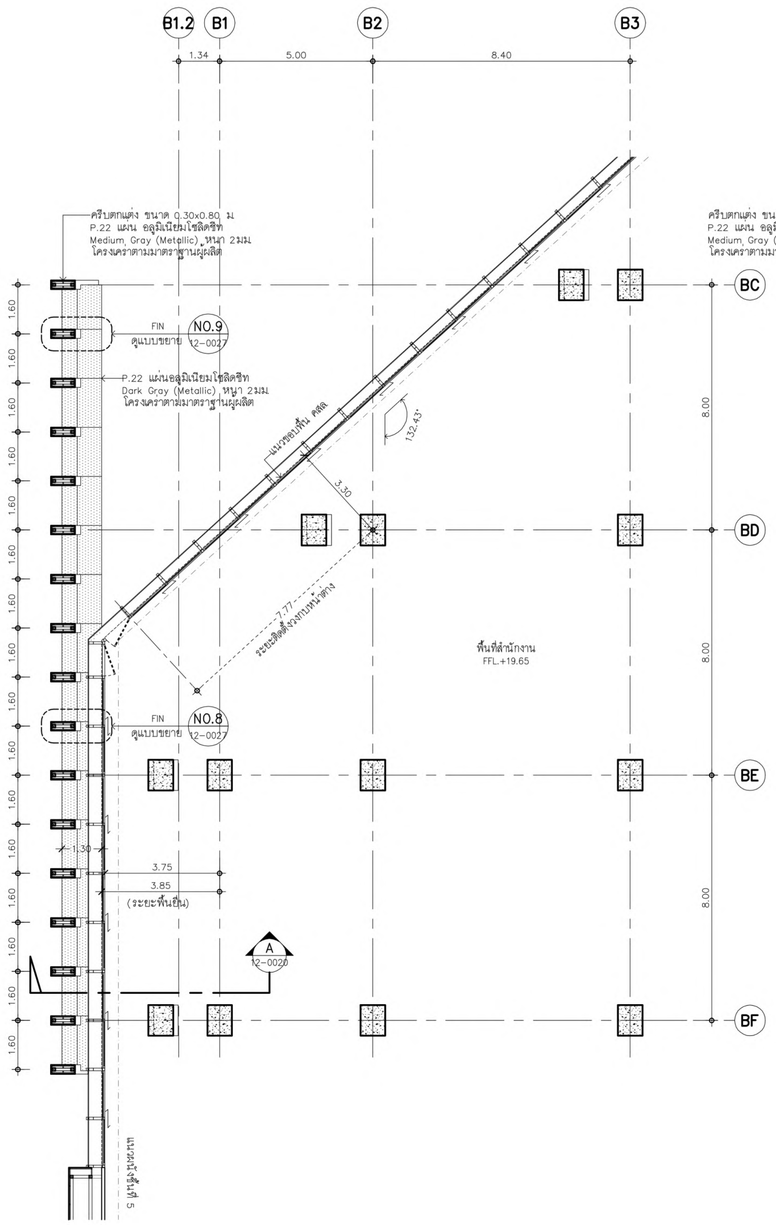


## แปลนขยายครีบตกแต่ง 1

มาตราส่วน 1:100 ชั้นที่ 6

3 / 12-0027 — 2 / 12-0027

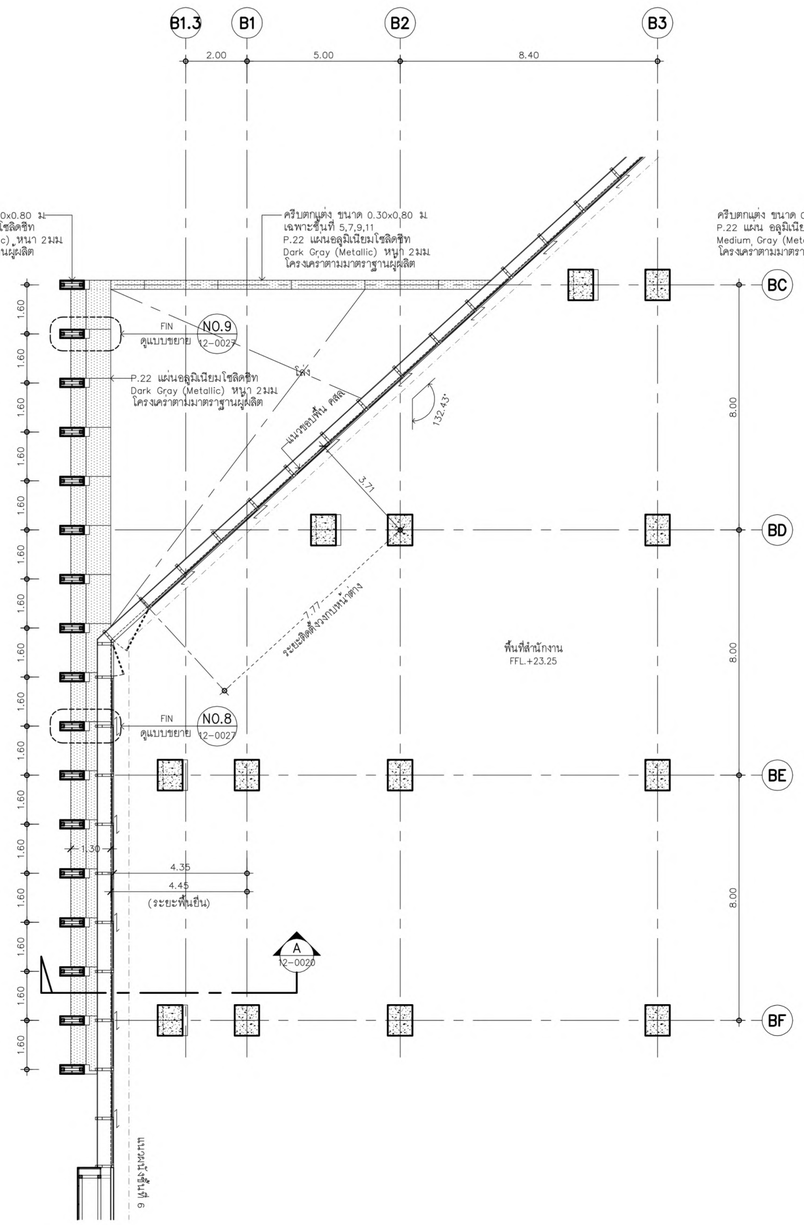


## แปลนขยายครีบตกแต่ง 1

มาตราส่วน 1:100 ชั้นที่ 7

3 / 12-0027 — 2 / 12-0027

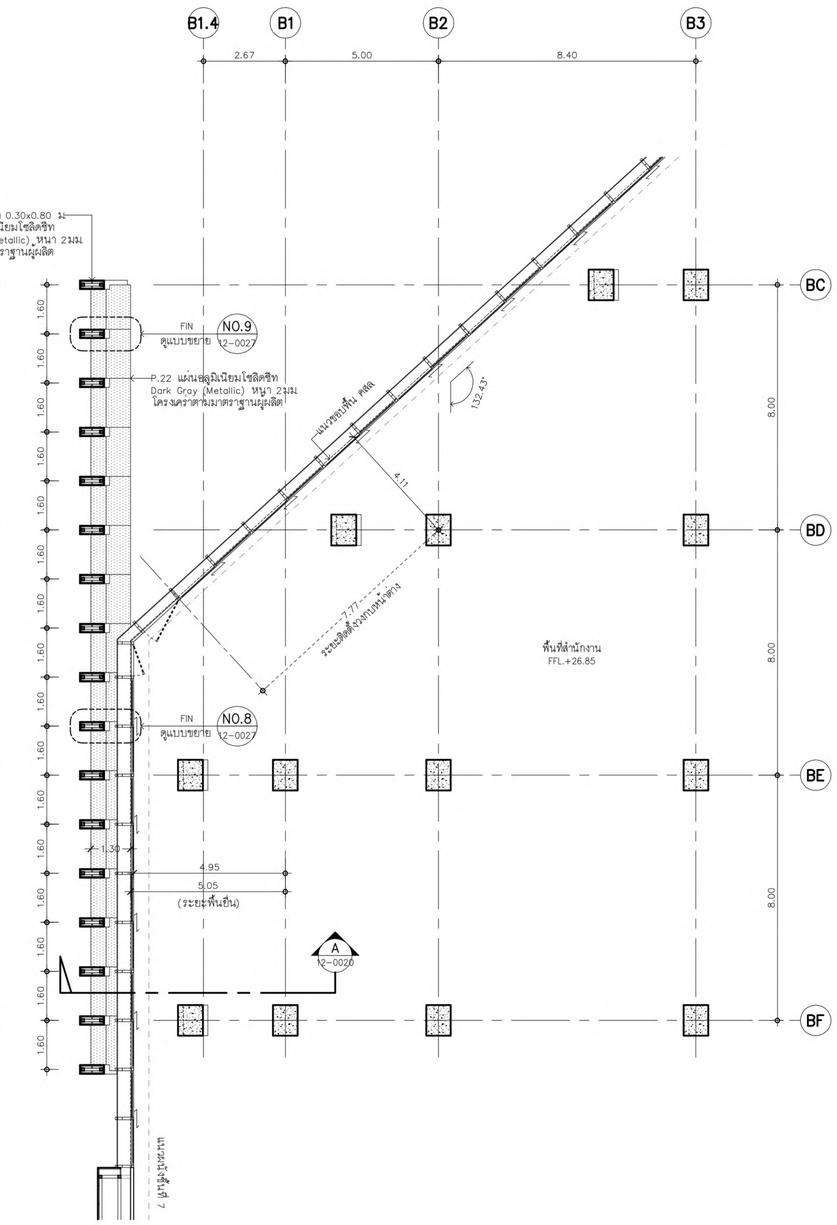


## แปลนขยายครีบตกแต่ง 1

มาตราส่วน 1:100 ชั้นที่ 8

3 / 12-0027 — 2 / 12-0027

| เจ้าของโครงการ | ที่ปรึกษาบริหารโครงการ | ผู้ออกแบบ |
|---|---|---|
| บริษัท ธนารักษ์พัฒนาสินทรัพย์ จำกัด 120 อาคารธนพิพัฒน์ ศูนย์ราชการเฉลิมพระเกียรติ ๘๐ พรรษา ๕ ธันวาคม ๒๕๕๐ ถนนแจ้งวัฒนะ แขวงทุ่งสองห้อง เขตหลักสี่ กรุงเทพมหานคร 10210 | TEAM GROUP<br>บริษัท ทีม คอนซัลติ้งแอนจิเนียริ่งแอนด์แมเนจเมนท์ จำกัด (มหาชน)<br>บริษัท เอทีที คอนซัลแตนท์ จำกัด<br>บริษัท ทีม เอสดีว จำกัด<br>เลขที่ 151 ถนนบวรจันทร์<br>แขวง บวรจันทร์ เขตบึงกุ่ม กรุงเทพฯ 10230<br>TEL. 0-2509-9000 FAX.0-29509-9090 | GCDT<br>GOVERNMENT CENTER DESIGN TEAM<br>เลขที่ 4 ซอยรัชดาภิเษก 64 ถนนรัชดาภิเษก แขวง วงศ์สว่าง เขตบางซื่อ กรุงเทพฯ 10800<br>TEL. 0-2922-3435 FAX. 0-2922-3433 |

| ผู้จัดการโครงการ | | สถาปนิก | | วิศวกรโครงสร้าง | | วิศวกรงานระบบไฟฟ้า | | วิศวกรงานระบบสุขาภิบาล | |
|---|---|---|---|---|---|---|---|---|---|
| ธีรยุทธ์ หงส์สวัสดิ์ | ว-สถ 491 | ณัฐพล ชาญชัยชนไพรจน์ | ว-สถ 556 | น.อ. ชาญชัย จันทรรัตน์ | วย.1108 | เจริญชัย เลิศมนกิจ | วฟก.1100 | ไวยุร เมธมโรมย์ | สส.106 |
| | | กฤษฎา พนิตโกศล | ส-สถ 1598 | สุรพงศ์ สิริวิชยกุล | วย. 1209 | สุวิชญาณ์ เมธมโรมย์ | วฟก.1093 | งานอนุรักษ์พลังงาน | |
| รองผู้จัดการโครงการ | | ธวนินทร์ แสงสร้อย | ส-สถ 2747 | โชคชัย ชัดชจร | สย.4522 | วิศวกรงานระบบสื่อสาร | | สรัญญา รัตนบัณฑิตสกุล | สก.3173 |
| ณัฐชัย ธีระวงษ์ไพโรจน์ | ว-สถ 556 | วรชาติ นิลสำราญจิต | ส-สถ 3209 | ดร.ปิยวัชร ชัยเสรี | สย.7227 | วิเศรษฐ์ อังสรัตนโกมล | วฟก.1129 | วิศวกรงานระบบความปลอดภัยและป้องกันอัคคีภัย | |
| จักรพงษ์ มณีบันดี | ว-สน. 13 | สุภัคกิจ ชัศวเมฬี | ส-สถ 3366 | นพดล จิ่งวาม | สย.9021 | วิศวกรงานระบบเครื่องกล | | อรรณพ กิ่งขจี | วก.900 |
| เลิศฤทธิ์ นิติไชโย | ว-ภส. 18 | ศุภฤกษ์ บรพงษ์ | ภ-สถ 15242 | ภูมิสถาปนิก | | สมจินต์ ติสวัสดิ์ | วก.941 | ผู้ตรวจสอบงานโครงสร้าง | |
| ชนินทร ทุดอำพร | วย. 1935 | รักพิณา นวมไพโรจน์ | ภ-สถ 19909 | เลิศฤทธิ์ นิติไชโย | ว-ภส. 18 | งานถนนและระบบระบายน้ำภายนอกอาคาร | | | |
| เกษา ธีระโกเมน | วก.500,วส.56 | งานตกแต่งภายในและครุภัณฑ์ | | เอกสิทธิ์ อรุณวงศ์ ณ อยุธยา | ส-ภส. 6 | อุดม หงษ์ประยานพร | สถ.7267 | ผู้เชี่ยวชาญงานประหยัดพลังงานและอาคารเขียว | |
| | | จักรพงษ์ มณีบันดี | ว-สน 13 | ภาวินี โพธานุรักษ์ | ส-ภส. 85 | อรรถวุฒิ กองศวสนะ | ภย.22322 | ผศ.ดร.ชนิกานต์ ยิ้มประยูร | |
| | | สิริกันยา ชุ่มเชยกลิ่น | | พุฒิชัย โรจน์ทวีวิทักษ์ | ภ-ภส. 8 | งานออกแบบแสงสว่าง | | อนุชิต พึ่งกล่อม | |
| | | เกรียงยศ จรญศรีสวัสดิ์ | ภ-สน 1465 | ธเนศวร แพร้ดนติยก | ภ-ภส. 580 | ดร. วรรณา พิมพ์วิริยะกุล | ภสถ. 2956 | ธานินทร์ แสงสร้อย | ส-สถ 2747 |

ชื่อโครงการ :

# โครงการพัฒนาพื้นที่ส่วนขยาย

**ศูนย์ราชการเฉลิมพระเกียรติ ๘๐ พรรษา ๕ ธันวาคม ๒๕๕๐ พื้นที่โซน C ศูนย์ราชการโซน C อาคารทิศตะวันตก (W)**

| REVISION | | | |
|---|---|---|---|
| NO. | DATE | DESCRIPTION | BY |
| 0 | 01/04/64 | FOR BIDDING | GCDT |

ชื่อแบบ :

**แปลนขยาย ครีบตกแต่ง 1 ชั้น 6-8**

| | |
|---|---|
| เขียนโดย : Author | |
| ตรวจสอบโดย : Checker | วันที่ : 01/04/64 |
| อนุมัติโดย : Approver | มาตราส่วน : 1 : 100 |
| เลขที่แบบ : GCC-C-W-AR-12-0017 | |

SIZE : A1 - 84.1 x 59.4 mm.

ALL PRINTS SPECIFICATION AND THEIR COPY RIGHT ARE THE PROPERTIES OF GOVERNMENT CENTER DESIGN TEAM AND MUST NOT BE COPIED OR REPRODUCED WITHOUT WRITTEN PERMISSION FROM GOVERNMENT CENTER DESIGN TEAM

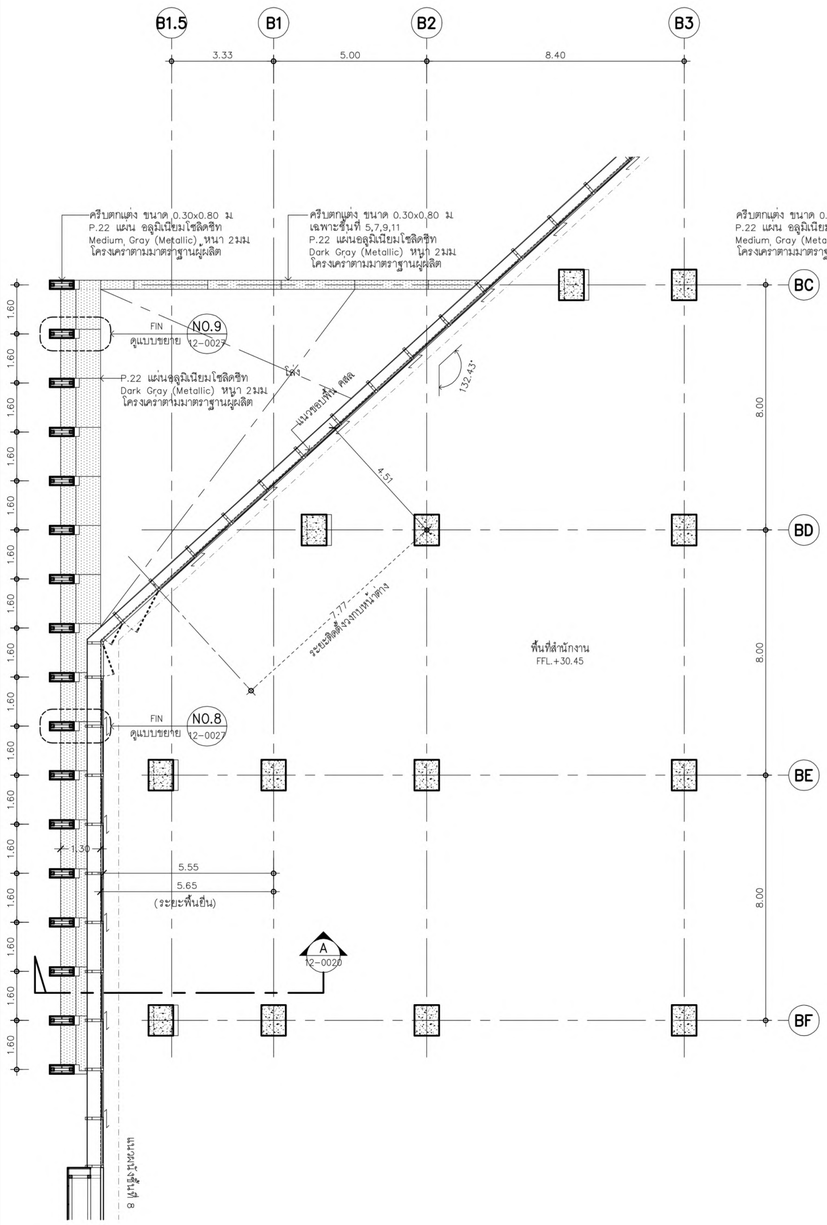


## แปลนขยายครีบตกแต่ง 1

มาตราส่วน 1:100 ชั้นที่ 9

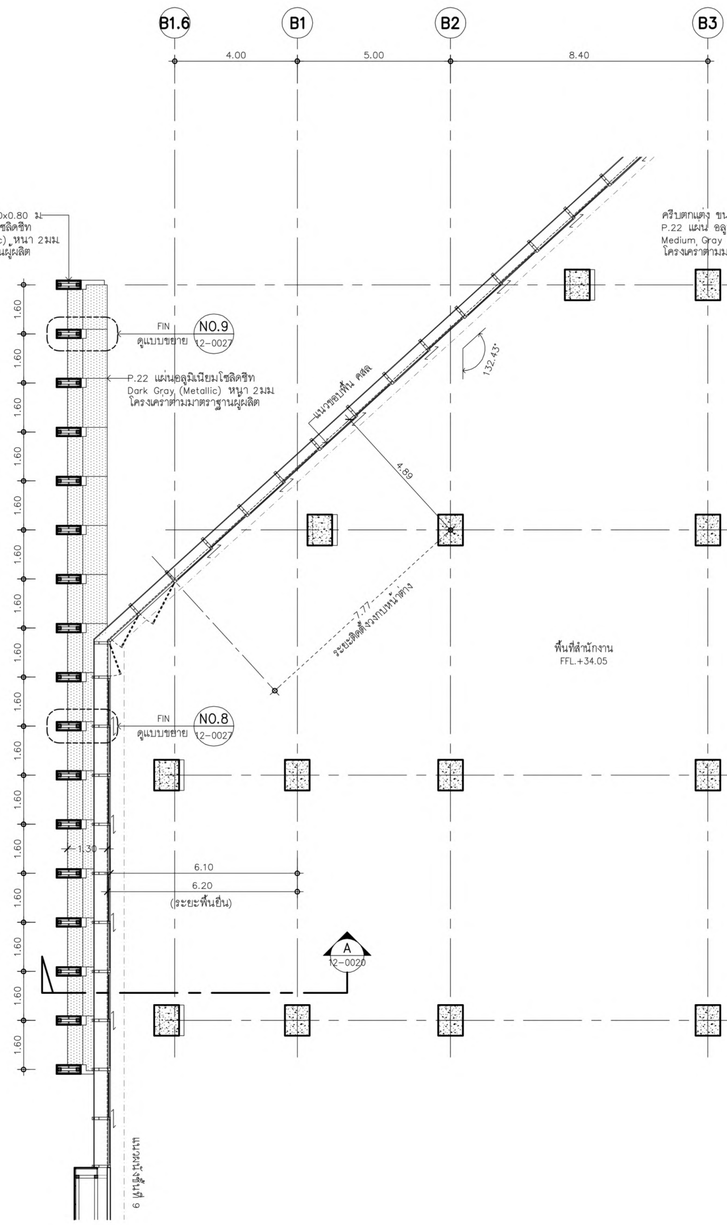


## แปลนขยายครีบตกแต่ง 1

มาตราส่วน 1:100 ชั้นที่ 10

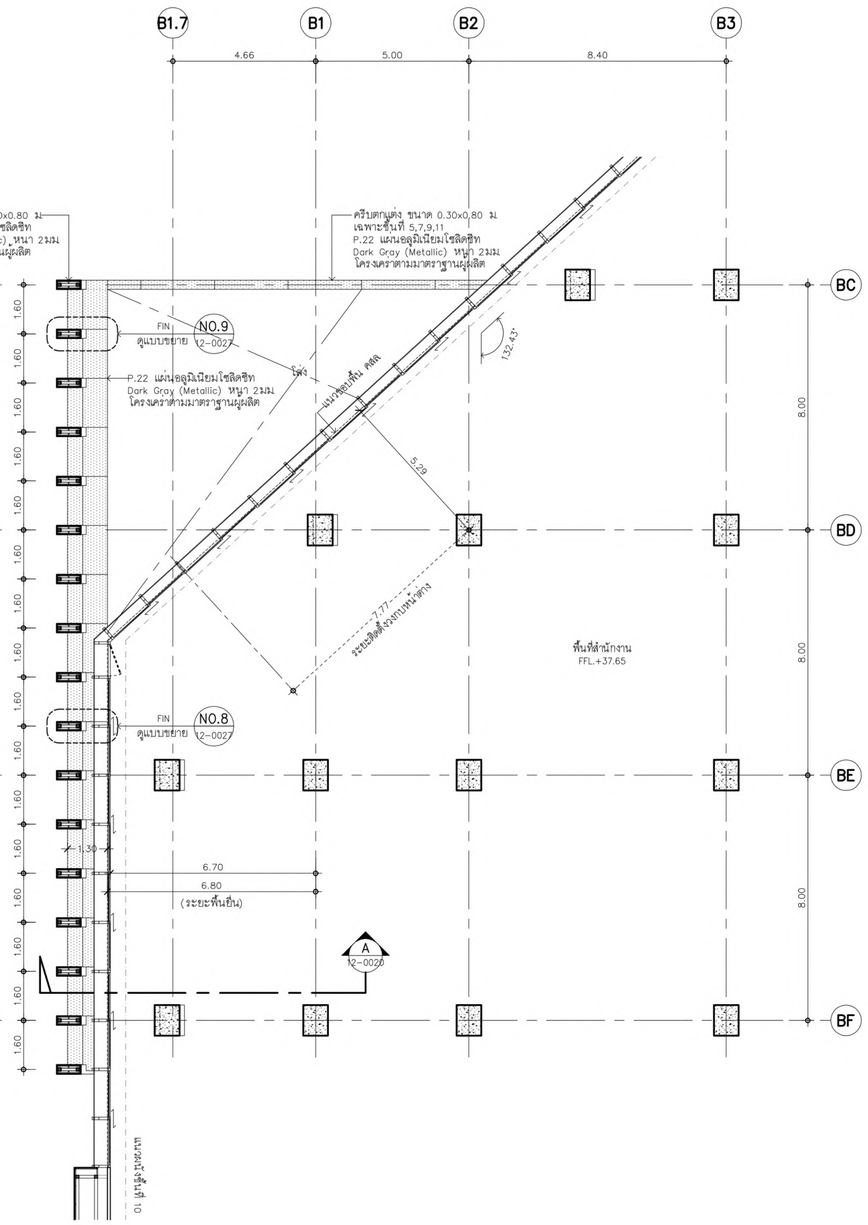


## แปลนขยายครีบตกแต่ง 1

มาตราส่วน 1:100 ชั้นที่ 11

| | | | | | | | | | |
|---|---|---|---|---|---|---|---|---|---|
| *ผู้จัดการโครงการ* | | | *สถาปนิก* | | *วิศวกรโครงสร้าง* | | *วิศวกรงานระบบไฟฟ้า* | | *วิศวกรงานระบบสุขาภิบาล* | |
| ธีรยุทธ์ หงส์สวัสดิ์ | | ว-สถ 491 | ฉัตรชัย ธีระวงษ์ไพโรจน์ | ว-สถ 556 | น.อ. ชาญชัย จันทรรัตน์ | วย.1108 | เจริญชัย เลิศมนกิจ | วฟก.1100 | ไวยุธ เผอมโรมย์ | สส.106 |
| | | | กฤษฎา มนิตโกศล | ส-สถ 1598 | สุรพงศ์ ศิริวิชยกุล | วย. 1209 | สุวิชญาณ์ เผอมโรมย์ | วฟก.1093 | งานอนุรักษ์พลังงาน | |
| *รองผู้จัดการโครงการ* | | | ธวนินทร์ แสงสร้อย | ส-สถ 2747 | โชครัช ชัดชจร | สย.4522 | *วิศวกรงานระบบสื่อสาร* | | สรัญญา รัตนบัณฑิตสกุล | สก.3173 |
| ฉัตรชัย ธีระวงษ์ไพโรจน์ | | ว-สถ 556 | วรชาติ นิลสำราญจิต | ส-สถ 3209 | ดร.ปิยวัชร ชัยเสวี | สย.7227 | วิเศรษฐ์ อังสุรัตนไกบล | วฟก.1129 | *วิศวกรงานระบบความปลอดภัยและป้องกันอัคคีภัย* | |
| จักรพงษ์ มณีบันดี | | ว-สน. 13 | สุภัคกิจ ชัศวเมฬี | ส-สถ 3366 | นพดล จิ่งวาม | สย.9021 | *วิศวกรงานระบบเครื่องกล* | | อรรณพ กิ่งชจี | วก.900 |
| เลิศทชี นิธิไชย | | ว-ภส. 18 | ศุภฤกษ์ บรพงษ์ | ภ-สถ 15242 | *ภูมิสถาปนิก* | | สมจินต์ ติสวัสดิ์ | วก.941 | *ผู้ตรวจสอบงานโครงสร้าง* | |
| ชนินทร ทุดอำพร | | วย. 1935 | รักพิณา นวมไพโรจน์ | ภ-สถ 19909 | เลิศทชี นิธิไชย | ว-ภส. 18 | *งานถนนและระบบระบายน้ำภายนอกอาคาร* | | | |
| เกชา ธีระโกเมน | | วก.500,วส.56 | *งานตกแต่งภายในและครุภัณฑ์* | | เอกศิทธิ์ อรุณวงศ์ ณ อยุธยา | ส-ภส. 6 | จุตุณ หงษ์ประธานพร | สถ.7267 | *ผู้เชี่ยวชาญงานประหยัดพลังงานและอาคารเขียว* | |
| | | | จักรพงษ์ มณีบันดี | ว-สน 13 | ภาวินี โพธานุรักษ์ | ส-ภส. 85 | อรรถวุฒิ กองศวสนะ | ภถ.22322 | ผศ.ดร.ชนิกานต์ ชื่มประยูร | |
| | | | ศิริกันยา ชุ่มเชยกลิ่น | | พุฒิชัย โรจน์ทวีศิทักษ์ | ภ-ภส. 8 | *งานออกแบบแสงสว่าง* | | อนุชิต พึ่งกล่อม | |
| | | | เกรียงยศ จรญศรีสวัสดิ์ | ภ-สน 1465 | ธเนศวร แพร์ดนติผก | ภ-ภส. 580 | ดร. วรรณา พิมพ์วิริยะกุล | ภสถ. 2956 | ธวนินทร์ แสงสร้อย | ส-สถ 2747 |

*เจ้าของโครงการ*

บริษัท ธนารักษ์พัฒนาสินทรัพย์ จำกัด 120 อาคารธนพิพัฒน์
ศูนย์ราชการเฉลิมพระเกียรติ ๘๐ พรรษา ๕ ธันวาคม ๒๕๕๐
ถนนแจ้งวัฒนะ แขวงทุ่งสองห้อง เขตหลักสี่ กรุงเทพมหานคร 10210

*ที่ปรึกษาบริหารโครงการ*

TEAM GROUP

บริษัท ทีม คอนซัลติ้งแอนจินียริ่งแอนด์แมเนจเมนท์ จำกัด (มหาชน)
บริษัท เอทีที คอนซัลแตนท์ จำกัด
บริษัท ทีม เอสดีว จำกัด

เลขที่ 151 ถนนบวงจันทร์
แขวง บวงจันทร์ เขตบึงกุ่ม กรุงเทพฯ 10230
TEL. 0-2509-9000 FAX.0-29509-9090

*ผู้ออกแบบ*

GCDT
GOVERNMENT CENTER DESIGN TEAM

เลขที่ 4 ซอยรัชดาภิเษก 64 ถนนรัชดาภิเษก
แขวง วงศ์สว่าง เขตบางซื่อ กรุงเทพฯ 10800
TEL. 0-2922-3435 FAX. 0-2922-3433

ชื่อโครงการ :

# โครงการพัฒนาพื้นที่ส่วนขยาย

**ศูนย์ราชการเฉลิมพระเกียรติ ๘๐ พรรษา ๕ ธันวาคม ๒๕๕๐ พื้นที่โซน C ศูนย์ราชการโซน C อาคารทิศตะวันตก (W)**

REVISION

| NO. | DATE | DESCRIPTION | BY |
|---|---|---|---|
| 0 | 01/04/64 | FOR BIDDING | GCDT |

ชื่อแบบ :

**แปลนขยาย ครีบตกแต่ง 1 ชั้น 9-11**

| | |
|---|---|
| เขียนโดย : Author | |
| ตรวจสอบโดย : Checker | วันที่ : 01/04/64 |
| อนุมัติโดย : Approver | มาตราส่วน : 1 : 100 |
| เลขที่แบบ : GCC-C-W-AR-12-0018 | |

SIZE : A1 - 84.1 x 59.4 mm.

ALL PRINTS SPECIFICATION AND THEIR COPY RIGHT ARE THE PROPERTIES OF GOVERNMENT CENTER DESIGN TEAM AND MUST NOT BE COPIED OR REPRODUCED WITHOUT WRITTEN PERMISSION FROM GOVERNMENT CENTER DESIGN TEAM

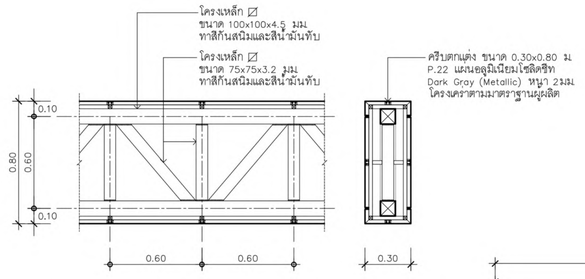


## แบบขยายโครงเหล็กครีบตกแต่ง

มาตราส่วน 1:20

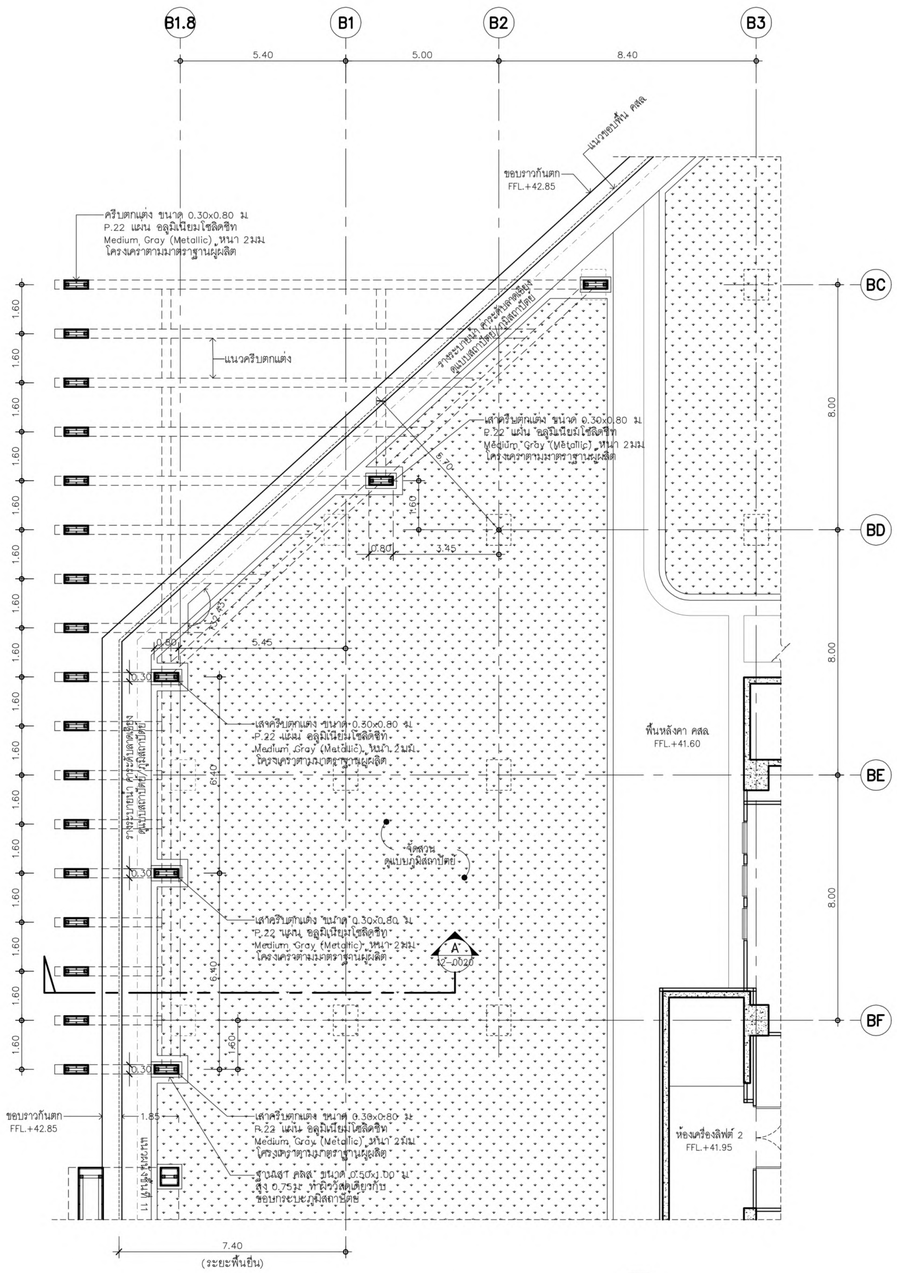


## แปลนขยายครีบตกแต่ง 1

มาตราส่วน 1:100 ชั้นดาดฟ้า

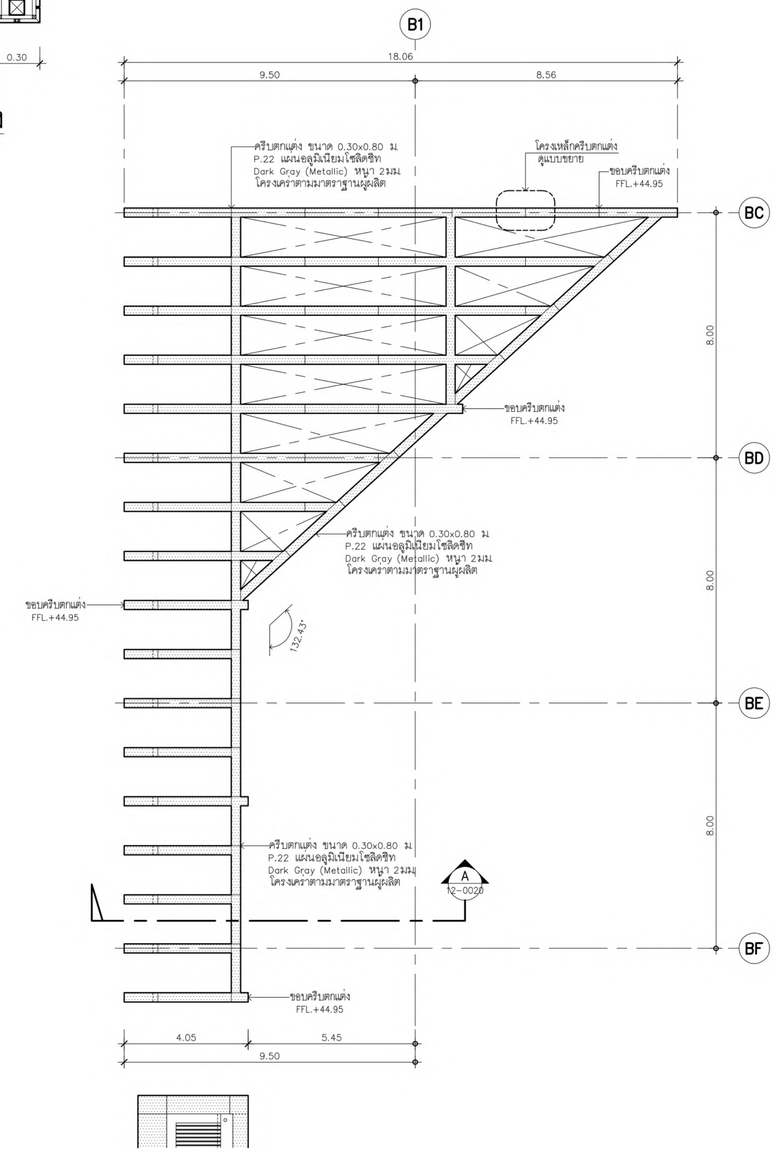


## แปลนขยายครีบตกแต่ง 1

มาตราส่วน 1:100 ชั้นหลังคา

| เจ้าของโครงการ | ที่ปรึกษาบริหารโครงการ | ผู้ออกแบบ | ผู้จัดการโครงการ | | สถาปนิก | | วิศวกรโครงสร้าง | | วิศวกรงานระบบไฟฟ้า | | วิศวกรงานระบบสุขาภิบาล | |
|---|---|---|---|---|---|---|---|---|---|---|---|---|
| บริษัท ธนารักษ์พัฒนาสินทรัพย์ จำกัด 120 อาคารธนพิพัฒน์ ศูนย์ราชการเฉลิมพระเกียรติ ๘๐ พรรษา ๕ ธันวาคม ๒๕๕๐ ถนนแจ้งวัฒนะ แขวงทุ่งสองห้อง เขตหลักสี่ กรุงเทพมหานคร 10210 | บริษัท ทีม คอนซัลติ้งแอนด์แมเนจเมนท์ จำกัด (มหาชน) บริษัท เอทีที คอนซัลแตนท์ จำกัด บริษัท ทีม เอสดีว จำกัด เลขที่ 151 ถนนบวงจันทร์ แขวง บวงจันทร์ เขตป้อมปราบฯ กรุงเทพฯ 10230 TEL. 0-2509-9000 FAX.0-29509-9090 | GCDT GOVERNMENT CENTER DESIGN TEAM เลขที่ 4 ซอยรัชดาภิเษก 64 ถนนรัชดาภิเษก แขวง วงศ์สว่าง เขตบางซื่อ กรุงเทพฯ 10800 TEL. 0-2922-3435 FAX. 0-2922-3433 | รัชยุทธ์ หงษ์สวัสดิ์ | ว-สถ. 491 | จัตรชัย ชีระวงษ์ไพโรจน์ | ว-สถ. 556 | น.อ. ชาญชัย จันทรรัตน์ | วย.1108 | เจริญชัย เลิศมหกิจ | วฟก.1100 | ไวทูร เมธมโนรมย์ | สส.106 |
| | | | | | กฤษฎา พนิตโกศล | ส-สถ. 1598 | สุรพงศ์ ศิริวิชยกุล | วย. 1209 | สุวิชญาณ์ เมธมโนรมย์ | วฟก.1093 | งานอนุรักษ์พลังงาน | |
| รองผู้จัดการโครงการ | | | | | ธานินทร์ แสงสร้อย | ส-สถ. 2747 | โชคชัย จัดขจร | สย.4522 | วิศวกรงานระบบสื่อสาร | | สรัญญา รัตนบัณฑิตสกุล | สก.3173 |
| จัตรชัย ชีระวงษ์ไพโรจน์ | ว-สถ. 556 | | | | วรชาติ นิลสำราญจิต | ส-สถ. 3209 | ดร.ปิยวัชร ชัยเสวี | สย.7227 | วิเมธชุ์ อังสุรัตน์โกมล | วฟก.1129 | วิศวกรงานระบบความปลอดภัยและป้องกันอัคคีภัย | |
| จักรพงษ์ มณีปันดี | ว-สน. 13 | | | | สุภัคกิจ จัตวเมฬี | ส-สถ. 3366 | นพดล วิงวาม | สย.9021 | วิศวกรงานระบบเครื่องกล | | อรรณพ กิ่งชจี | วก.900 |
| เลิศฤทธิ์ นิติไชย | ว-ภส. 18 | | | | ศุภฤกษ์ บรพงษ์ | ภ-สถ. 15242 | ภูมิสถาปนิก | | สมจินต์ ติสวัสดิ์ | วก.941 | ผู้ตรวจสอบงานโครงสร้าง | |
| ชนินทร พุตอำพร | วย. 1935 | | | | รักษิณา บวนไพโรจน์ | ภ-สถ. 19909 | เลิศฤทธิ์ นิติไชย | ว-ภส. 18 | งานถนนและระบบระบายน้ำภายนอกอาคาร | | | |
| เกษา ชีระโกเมน | วก.500.วส.56 | | | | งานตกแต่งภายในและครุภัณฑ์ | | เอกสิทธิ์ อรุณวงศ์ ณ อยุธยา | ส-ภส. 6 | จุตม หงษ์ประยานพร | สย.7267 | ผู้เชี่ยวชาญงานประหยัดพลังงานและอาคารเขียว | |
| | | | | | จักรพงษ์ มณีปันดี | ว-สน. 13 | ภาวิณี โพธานุรักษ์ | ส-ภส. 85 | อรรถวุฒิ กองสาสนะ | ภย.22322 | ผศ.ดร.ชนิกานต์ ชิ้มประยูร | |
| | | | | | ศิริกันยา ชุ่มเชยกลิ่น | | พูมิชัย โรจน์ทวีพิทักษ์ | ภ-ภส. 8 | งานออกแบบแสงสว่าง | | อนุชิต พึ่งกล่อม | |
| | | | | | เกรียงยศ จรญศรีสวัสดิ์ | ภ-สน 1465 | ธเนศวร แพรัตนดิลก | ภ-ภส. 580 | ดร. วรรณภา พิมพ์วิริยะกุล | ภสด. 2956 | ธานินทร์ แสงสร้อย | ส-สถ. 2747 |

ชื่อโครงการ :

# โครงการพัฒนาพื้นที่ส่วนขยาย

**ศูนย์ราชการเฉลิมพระเกียรติ ๘๐ พรรษา ๕ ธันวาคม ๒๕๕๐ พื้นที่โซน C ศูนย์ราชการโซน C อาคารทิศตะวันตก (W)**

| REVISION | | | |
|---|---|---|---|
| NO. | DATE | DESCRIPTION | BY |
| 0 | 01/04/64 | FOR BIDDING | GCDT |

ชื่อแบบ :

**แปลนขยายครีบตกแต่ง 1 ชั้นหลังคา**

| | |
|---|---|
| เขียนโดย : Author | |
| ตรวจสอบโดย : Checker | วันที่ : 01/04/64 |
| อนุมัติโดย : Approver | มาตราส่วน : 1 : 100 |
| เลขที่แบบ : GCC-C-W-AR-12-0019 | |

SIZE: A1 - 841 x 59.4 mm.

ALL PRINTS SPECIFICATION AND THEIR COPY RIGHT ARE THE PROPERTIES OF GOVERNMENT CENTER DESIGN TEAM AND MUST NOT BE COPIED OR REPRODUCED WITHOUT WRITTEN PERMISSION FROM GOVERNMENT CENTER DESIGN TEAM

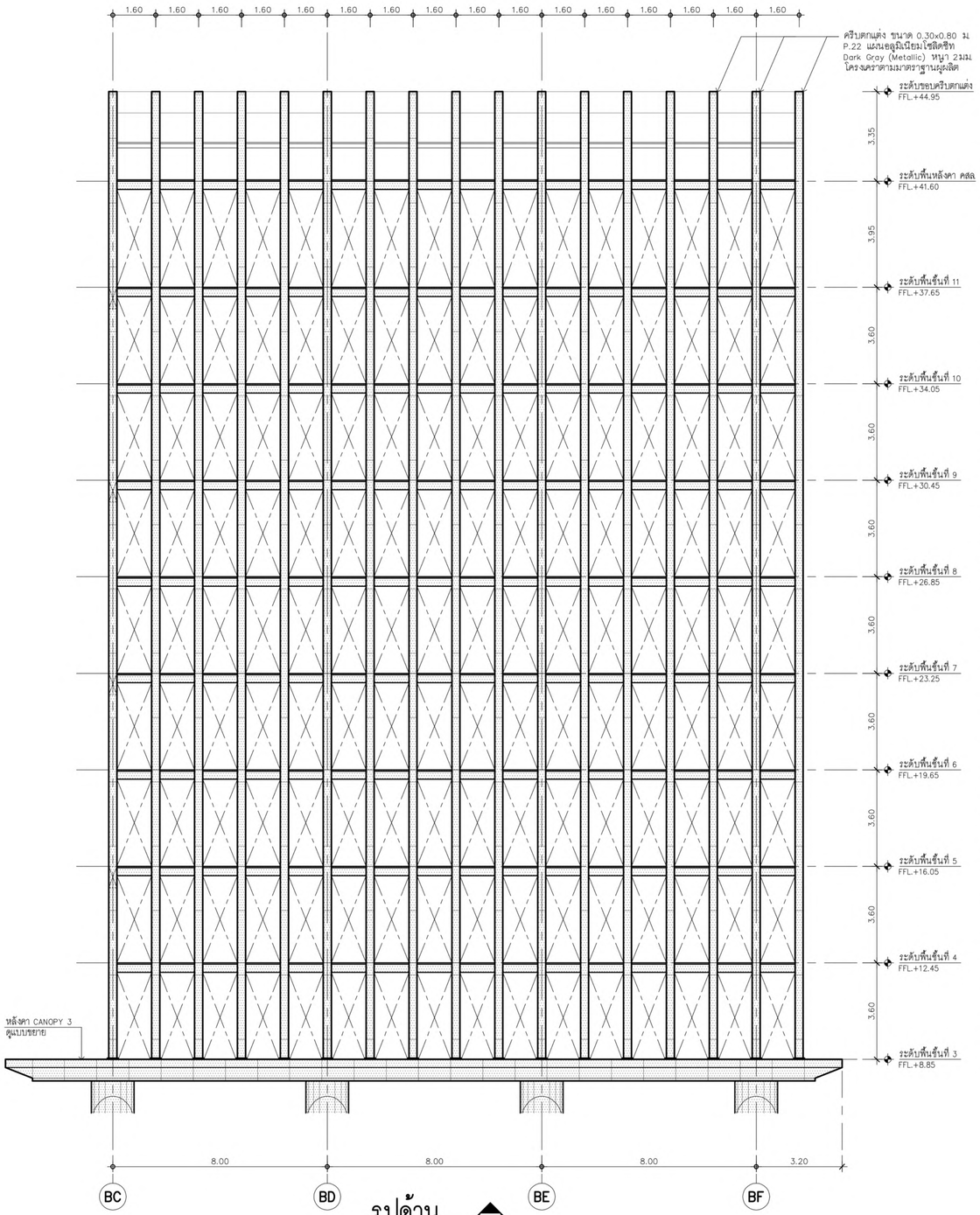


รูปด้าน 2
มาตราส่วน 1:100

รูปด้าน 3
มาตราส่วน 1:100

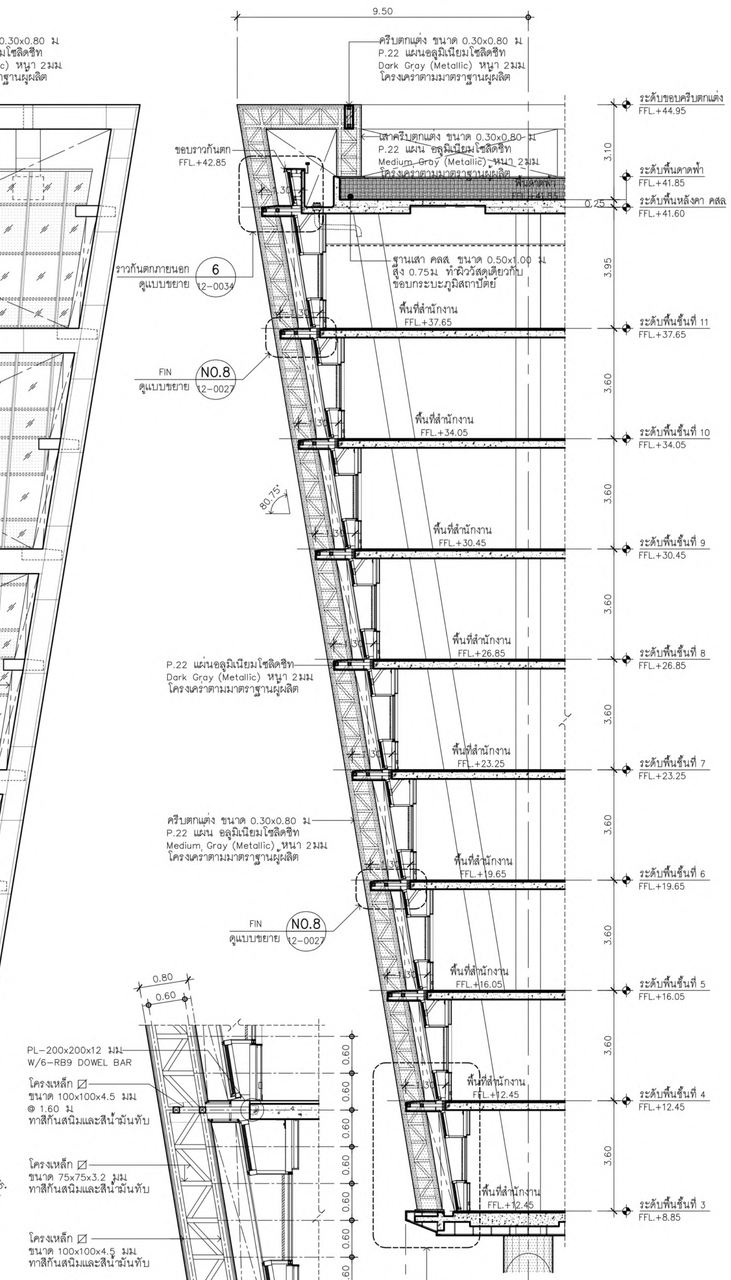


รูปตัด A
มาตราส่วน 1:100

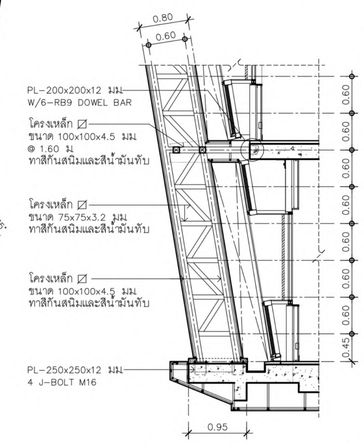


## แบบขยายโครงเหล็กครีบตกแต่ง
มาตราส่วน 1:50

| เจ้าของโครงการ | ที่ปรึกษาบริหารโครงการ | ผู้ออกแบบ |
|---|---|---|
| บริษัท ธนารักษ์พัฒนาสินทรัพย์ จำกัด 120 อาคารธนพิพัฒน์ ศูนย์ราชการเฉลิมพระเกียรติ ๘๐ พรรษา ๕ ธันวาคม ๒๕๕๐ ถนนแจ้งวัฒนะ แขวงทุ่งสองห้อง เขตหลักสี่ กรุงเทพมหานคร 10210 | บริษัท ทีม คอนซัลติ้งเอนจิเนียริ่งแอนด์แมเนจเมนท์ จำกัด (มหาชน)<br>บริษัท เอทีที คอนซัลแตนท์ จำกัด<br>บริษัท ทีม เอสดีว จำกัด<br>เลขที่ 151 ถนนบวงจันทร์<br>แขวง บวงจันทร์ เขตป้อมปราบ กรุงเทพฯ 10230<br>TEL. 0-2509-9000 FAX.0-29509-9090 | GCDT<br>GOVERNMENT CENTER DESIGN TEAM<br>เลขที่ 4 ซอยรัชดาภิเษก 64 ถนนรัชดาภิเษก แขวง วงศ์สว่าง เขตบางซื่อ กรุงเทพฯ 10800<br>TEL. 0-2922-3435 FAX. 0-2922-3433 |

| ผู้จัดการโครงการ | | | สถาปนิก | | | วิศวกรโครงสร้าง | | | วิศวกรงานระบบไฟฟ้า | | | วิศวกรงานระบบสุขาภิบาล | | |
|---|---|---|---|---|---|---|---|---|---|---|---|---|---|---|
| ธีรยุทธ์ หงษ์สวัสดิ์ | | ว-สถ 491 | ณัฐชัย ธีระวงษ์ไพโรจน์ | | ว-สถ 556 | น.อ. ชาญชัย จันทรรัตน์ | | วย.1108 | เจริญชัย เลิศมหาทิจ | | วฟก.1100 | ไวทูร เผอเรียนรมย์ | | สส.106 |
| | | | กฤษฎา พนิตโกศล | | ส-สถ 1598 | สุรพงศ์ สิริวิชยกุล | | วย. 1209 | สุวิญาณ์ เผอเรียนรมย์ | | วฟก.1093 | งานอนุรักษ์พลังงาน | | |
| รองผู้จัดการโครงการ | | | ธานินทร์ แสงสร้อย | | ส-สถ 2747 | โชคชัย ชัยชาจร | | สย.4522 | วิศวกรงานระบบสื่อสาร | | | สรัญญา รัตนบัณฑิตสกุล | | สก.3173 |
| ณัฐชัย ธีระวงษ์ไพโรจน์ | | ว-สถ 556 | วรชาติ นิลสำราญจิต | | ส-สถ 3209 | ดร.ปิยะวัฒน์ ชัยเมธี | | สย.7227 | วิเศรษฐ์ อังสุรัตน์โกมล | | วฟก.1129 | วิศวกรงานระบบความปลอดภัยและป้องกันอัคคีภัย | | |
| จักรพงษ์ มณีบันดี | | ว-สน. 13 | สุภัคจิริจ อัศวเมฬี | | ส-สถ 3366 | นพดล จิ๋วงาม | | สย.9021 | วิศวกรงานระบบเครื่องกล | | | อรรณพ กิ่งขจี | | วก.900 |
| เลิศฤทธิ์ นิติไชโย | | ว-ภส. 18 | ศุภฤกษ์ บรพงษ์ | | ภ-สถ 15242 | ภูมิสถาปนิก | | | สมจินต์ ติสวัสดิ์ | | วก.941 | ผู้ตรวจสอบงานโครงสร้าง | | |
| ชนินทร พุตอำพร | | วย. 1935 | จักพิณา บวมไพโรจน์ | | ภ-สถ 19909 | เลิศฤทธิ์ นิติไชโย | | ว-ภส. 18 | งานถนนและระบบระบายน้ำภายนอกอาคาร | | | | | |
| เกชา ธีระโกเมน | | วก.500,วส.56 | งานตกแต่งภายในและครุภัณฑ์ | | | เอกสิทธิ์ อรุณวงศ์ ณ อยุธยา | | ส-ภส. 6 | จุลม หงษ์ประธานทร | | สส.7267 | ผู้เชี่ยวชาญงานประหยัดพลังงานและอาคารเขียว | | |
| | | | จักรพงษ์ มณีบันดี | | ว-สน 13 | ภาวินี โพธานุรักษ์ | | ส-ภส. 85 | อรรถวุฒิ กองศวสนะ | | ภย.23322 | ผศ.ดร ชนิกานต์ ชิมประยูร | | |
| | | | ศิริกับยา ชุ่มเชยกลิ่น | | | พุฒิชัย โรจน์ทวีพิทักษ์ | | ภ-ภส. 8 | งานออกแบบแสงสว่าง | | | อนุชิต พึ่งกล่อม | | |
| | | | เกรียงยศ จรูญศรีสวัสดิ์ | | ภ-สน 1465 | ยเนศวร แพร์ตนติผล | | ภ-ภส. 580 | ดร. วรรณภา พิมพ์วิชิระกุล | | ภสถ. 2956 | ธานินทร์ แสงสร้อย | | ส-สถ 2747 |

ชื่อโครงการ :

# โครงการพัฒนาพื้นที่ส่วนขยาย

**ศูนย์ราชการเฉลิมพระเกียรติ ๘๐ พรรษา ๕ ธันวาคม ๒๕๕๐ พื้นที่โซน C ศูนย์ราชการโซน C อาคารทิศตะวันตก (W)**

REVISION

| NO. | DATE | DESCRIPTION | BY |
|---|---|---|---|
| 0 | 01/04/64 | FOR BIDDING | GCDT |

ชื่อแบบ :

**แบบครีบตกแต่ง 1 รูปด้าน,รูปตัด**

| | |
|---|---|
| เขียนโดย : Author | |
| ตรวจสอบโดย : Checker | วันที่ : 01/04/64 |
| อนุมัติโดย : Approver | มาตราส่วน : 1 : 100 |

เลขที่แบบ :

GCC-C-W-AR-12-0020

SIZE : A1 - 84 x 594 mm.

ALL PRINTS SPECIFICATION AND THEIR COPY RIGHT ARE THE PROPERTIES OF GOVERNMENT CENTER DESIGN TEAM AND MUST NOT BE COPIED OR REPRODUCED WITHOUT WRITTEN PERMISSION FROM GOVERNMENT CENTER DESIGN TEAM